

STAATSKALENDER 2014/2015

Stand: 1. Juli 2014

Redaktion: Ratskanzlei Appenzell I.Rh.
Marktgasse 2, 9050 Appenzell

Telefon: 071 788 93 11

Telefax: 071 788 93 39

E-Mail: info@rk.ai.ch

Internet: www.ai.ch

Inhaltsverzeichnis

Alters- und Invalidenheim Torfnest, Oberegg.....	27
Altersheim Gontenbad.....	87
Amt für Ausländerfragen.....	29
Amt für Berufsbildung und Berufsberatung.....	19
Amt für Informatik.....	24
Amt für Mittel- und Hochschulen.....	19
Amt für öffentlichen Verkehr.....	37
Amt für Pädagogisch-therapeutische Dienste.....	18
Amt für Raumentwicklung.....	14
Amt für Umwelt.....	15
Amt für Wirtschaft.....	37
Amt für Zivilschutz.....	31
Amtsstellen der Kantonalen Verwaltung.....	97
Angaben über Nutzungsflächen (in Hektaren).....	93
Anwaltskammer.....	48
Anwaltsprüfungskommission.....	48
Appenzeller Kantonalbank.....	42
Appenzellerland Tourismus AI.....	91
Arbeitsamt.....	37
Arbeitsinspektorat AR/AI.....	37
Arbeitslosenkasse des Kantons Appenzell I.Rh.....	43
Asylkommission.....	27
Asylwesen.....	27
Aufnahmekommission Appenzell.....	22
Aufsichtsbehörde SchKG.....	46
Aufsichtskommission der Ausgleichskasse.....	27
Aufsichtskommission für die landwirtschaftliche Berufsbildung.....	35
Ausgleichskasse / IV-Stelle des Kantons Appenzell I.Rh.....	43
Bankkommission.....	42
Bankkontrolle.....	7
Bankrat.....	42
Bau- und Umweltdepartement.....	14
Baukommission.....	67
Bauverwaltung Inneres Land AI.....	67
Beratungs- und Sozialdienst.....	87
Beratungskommission gemäss Art. 15 des Einführungsgesetzes zur Schweizerischen Strafprozessordnung.....	33
Beratungspersonen gemäss Art. 15 des Einführungsgesetzes zur Schweizerischen Strafprozessordnung.....	33
Beratungsstelle für Suchtfragen.....	27
Berufsbeistandschaft.....	27
Betreibungsämter.....	38
Bevölkerungszahlen.....	94
Bezirk Appenzell.....	50
Bezirk Gonten.....	59
Bezirk Oberegg.....	61
Bezirk Rüte.....	55
Bezirk Schlatt-Haslen.....	57
Bezirk Schwende.....	53
Bezirksgericht.....	46
Bezirksgerichtliche Kommission.....	47

Bezirksmendleverwaltungen	81
Bieneninspektor	35
Bodenrechtskommission	35
Brennereiaufsichtsstellen	87
Bundesgericht in Lausanne	3
Bundeskanzlei	3
Bundesrat	2
Bürgerheim Appenzell	27
Bürgerheimkommission äusserer Landesteil	28
Bürgerheimkommission innerer Landesteil	27
Büro des Grossen Rates	5
Datenschutzbeauftragter	32
Dekanat Appenzell	78
Eichamt	30
Eidgenössische Behörden	2
Eidgenössische Schätzungskommission	3
Einigungsstelle	38
Einwohnerkontrolle Obereggi	29
Erbschaftsämter	38
Erbschaftsbehörde äusserer Landesteil	38
Erbschaftsbehörde innerer Landesteil	38
Erziehungsdepartement	18
Evangelisch-reformierte Kirchgemeinde Appenzell	79
Fachkommission Denkmalpflege	21
Fachkommission Heimatschutz	15
Fachstelle Hochbau und Energie	14
Feuerschaugemeinde Appenzell	66
Feuerversicherungsgesellschaft	87
Feuerwehrkommission	32
Finanzdepartement	24
Finanzkontrolle	24
Fischereiprüfungskommission	15
Fondskommission für die Unterstützung der Wasserversorgungen	35
Gerichtsbehörden	45
Gerichtskanzlei	45
Gesamtflächen der Bezirke und Höhen über Meer	94
Gesamtgericht	46
Gesetzliches Schiedsgericht	46
Gesundheits- und Sozialdepartement	26
Gesundheitsamt	26
Grenzkommision	39
Grosser Rat	5
Grundbuchämter	38
Grundstückschätzungskommission für landwirtschaftliche Grundstücke	25
Grundstückschätzungskommission für nicht landwirtschaftliche Grundstücke	25
Gymnasium Appenzell	19
Handelsregisteramt	37
Herausgabekommission "Innerrhoder Schriften"	21
Holzcorporationen	81
Jagd- und Fischereiverwaltung	15
Jagdkommission	15
Jagdprüfungskommission	16
Jugendanwaltschaft	32
Jugendgericht	47
Justiz-, Polizei- und Militärdepartement	29

Kantonale Behörden.....	4
Kantonale Schiesskommission	33
Kantonaler Führungsstab	32
Kantonales Anwaltsregister	48
Kantonales Spital und Pflegeheim Appenzell.....	26
Kantonsbibliothek	12
Kantonsgericht	45
Kantonspolizei.....	29
Kapellen- und Bildstockverwaltungen	87
Kindes- und Erwachsenenschutzbehörde (KESB).....	28
Kirchbehörden.....	77
Kirchenrat der Kath. Kirchgemeinde Appenzell.....	77
Kirchenrat der Kath. Kirchgemeinde Brülisau	77
Kirchenrat der Kath. Kirchgemeinde Eggerstanden	77
Kirchenrat der Kath. Kirchgemeinde Gonten.....	77
Kirchenrat der Kath. Kirchgemeinde Haslen-Stein.....	77
Kirchenrat der Kath. Kirchgemeinde Oberegg-Reute.....	78
Kirchenrat der Kath. Kirchgemeinde Schwende.....	78
Kirchenvorsteherschaft der Evangelisch-Reformierten Kirchgemeinde Appenzell.....	77
Kommission für allgemeine Beschwerden	46
Kommission für Beschwerden in gerichtlichen Personalfragen	46
Kommission für Entscheide in Strafsachen.....	46
Kommission für Erwachsenenbildung.....	22
Kommission für Gesundheitsförderung.....	28
Kommission für Hilfen und Beiträge.....	35
Kommission für öffentliche Bauten, Verkehr, Energie, Raumplanung, Umwelt.....	7
Kommission für Recht und Sicherheit.....	7
Kommission für Soziales, Gesundheit, Erziehung, Bildung.....	7
Kommission für Wirtschaft.....	7
Kommissionen Grosser Rat.....	7
Kommunikationsstelle.....	12
Konkursamt.....	38
Korporationsbehörden.....	81
Korporationsgüter.....	82
Kreiskommando	31
Kulturamt.....	19
Kur- und Verkehrsvereine.....	91
Landammannamt	12
Landesarchiv.....	12
Landesbauamt	14
Landesbuchhaltung.....	24
Landesgeistlichkeit und Ordenspersonen	78
Landeshauptmannamt.....	34
Landesschulkommission	21
Landwirtschaftsamt	34
Landwirtschaftskommission.....	35
Lungenliga AI	90
Maturitätskommission.....	22
Medizinalpersonen	89
Meliorationsamt.....	34
Nationalrat.....	2
Nomenklaturkommission	16
Oberforstamt	34
Öffentlich-rechtliche Anstalten.....	42
Personalamt	24

Pfarreien und Filialkuratie.....	78
Pro Infirmis St.Gallen-Appenzell.....	90
Pro Juventute.....	90
Pro Senectute (Für das Alter).....	90
Professoren.....	20
Ratskanzlei.....	12
Rechtsdienst.....	12
Regionales Arbeitsvermittlungszentrum (RAV).....	37
Rettungskolonne.....	90
Rhoden.....	85
Schatzungsamt.....	24
Schlichtungsstelle für Mietverhältnisse.....	12
Schlichtungsstelle Gleichstellung von Frau und Mann.....	39
Schulbehörden und Lehrerschaft.....	68
Schulbehörden und Lehrerschaft.....	69
Schulgemeinde Appenzell.....	69
Schulgemeinde Brülisau.....	70
Schulgemeinde Eggerstanden.....	71
Schulgemeinde Gonten.....	71
Schulgemeinde Haslen.....	72
Schulgemeinde Meistersrüte.....	72
Schulgemeinde Obereggen.....	73
Schulgemeinde Schlatt.....	73
Schulgemeinde Schwende.....	74
Schulgemeinde Steinegg.....	74
Schweizerisches Rotes Kreuz beider Appenzel.....	90
Signalisationskommission.....	32
Sozialamt.....	27
Spitalrat.....	28
Spitex-Verein Appenzell I.Rh.....	87
Sportamt.....	19
Sportkommission.....	21
Staatsanwaltschaft.....	31
Staatwirtschaftliche Kommission.....	7
Ständerat.....	2
Standeskommission.....	11
Standeskommissionsmitglieder.....	96
Steuerverwaltung.....	24
Stiftungsaufsicht.....	37
Stiftungsrat "Innerrhoder Kunststiftung".....	22
Stiftungsrat "Landammann Dr. Albert Broger".....	12
Stiftungsrat "Stiftung Pro Innerrhoden".....	21
Stipendienstelle.....	19
Strassenverkehrsamt.....	30
Telefon- und Faxnummern.....	96
Tombolabewilligung / Lotterie und Wetten.....	29
Tripartite Kommission Entsendungen.....	39
Verkehrserziehungskommission Appenzell I.Rh.....	33
Vermessungsamt.....	34
Vermittlerämter.....	47
Verschiedenes.....	86
Verwaltungsgericht.....	45
Verwaltungskommission der kantonalen Versicherungskasse.....	25
Verwaltungspolizei.....	29
Veterinäramt.....	35

Viehzuchtgemeinschaften/-Vereine	91
Volksbibliothek Appenzell	92
Volksschulamt	18
Volkswirtschaftsdepartement	37
Vormundschaftsamt	27
Wasserkorporationen	82
Weibeldienst und Materialzentrale	12
Werkhof Bleiche	14
Wildschaden- und Hegekommission	16
Winterhilfe	90
Wirtschaftsförderungskommission	39
Zentralmendleverwaltung	81
Zivil- und Strafgericht	45
Zivilstandsamt Appenzell	31
Zivilstandsamt Oberegg	31
Zwangsmassnahmengericht	47

Eidgenössische Behörden

Eidgenössische Behörden

(Weitere Angaben siehe Eidg. Staatskalender)

Nationalrat

(200 Mitglieder)

Präsident für 2013/2014: Lustenberger Ruedi, Romoos LU
1. Vizepräsident für 2013/2014: Rossini Stéphane, Haute-Nendaz VS
2. Vizepräsidentin für 2013/2014: Markwalder Christa, Burgdorf BE
Vertreter von Appenzell I.Rh.: Fässler Daniel, Landammann, Weissbadstr. 3a, 9050 Appenzell

Ständerat

(46 Mitglieder)

Präsident für 2013/2014: Germann Hannes, Opfertshofen SH
1. Vizepräsident für 2013/2014: Hêche Claude, Courroux JU
2. Vizepräsident für 2013/2014: Comte Raphaël, Corcelles-Cormondrèche FR
Vertreter von Appenzell I.Rh.: Bischofberger Ivo, Ackerweg 4, 9413 Oberegg

Bundesrat

(Amtsdauer: 2011 - 2015)
Bundespräsident für 2014: Didier Burkhalter
Vizepräsidentin für 2014: Sommaruga Simonetta

Departementsvorsteher

Jahrgang		Wahljahr
1963	Leuthard Doris Vorsteherin des Departements für Umwelt, Verkehr, Energie und Kommunikation	2006
1956	Widmer-Schlumpf Eveline Vorsteherin des Finanzdepartements	2007
1950	Maurer Ueli Vorsteher des Departements für Verteidigung, Bevölkerungsschutz und Sport	2008
1960	Burkhalter Didier Vorsteher des Departements für auswärtige Angelegenheiten	2009
1952	Schneider-Ammann Johann N. Vorsteher des Departements für Wirtschaft, Bildung und Forschung	2010
1960	Sommaruga Simonetta Vorsteherin des Justiz- und Polizeidepartements	2010
1972	Berset Alain Vorsteher des Departementes des Innern	2011

Departementsverteilung

<i>Departement</i>	<i>Vorsteher/in</i>	<i>Stellvertretung</i>
Eidg. Departement des Innern	Berset Alain	Sommaruga Simonetta
Eidg. Departement für auswärtige Angelegenheiten	Burkhalter Didier	Berset Alain
Eidg. Departement für Umwelt, Verkehr, Energie und Kommunikation	Leuthard Doris	Maurer Ueli
Eidg. Departement für Verteidigung, Bevölkerungsschutz und Sport	Maurer Ueli	Schneider-Ammann Johann N.
Eidg. Departement für Wirtschaft, Bildung und Forschung	Schneider-Ammann Johann N.	Leuthard Doris
Eidg. Finanzdepartement	Widmer-Schlumpf Eveline	Burkhalter Didier
Eidg. Justiz- und Polizeidepartement	Sommaruga Simonetta	Widmer-Schlumpf Eveline

Bundeskanzlei

Bundeskanzlerin: Casanova Corina
Vizekanzler: Simonazzi André
Helbling Thomas

Bundesgericht in Lausanne

(Amtsperiode: 2013 - 2016)

Präsident: Kolly Gilbert
Vizepräsident: Meyer Ulrich

Eidgenössische Schätzungskommission

(Kreis 11)

Vom Bundesgericht gewählt:

Präsident: Munz Hans, Rechtsanwalt, Bahnhofstr. 8, 8580 Amriswil
Stellvertreter: Engeler Walter, Ersatzrichter, Plattenstr. 18a, 9606 Bütschwil
Storrier Jeanette, lic. iur. Rechtsanwältin, Vorstadt 18, 8200 Schaffhausen

Vom Bundesrat gewählt:

Gollino Erich, Bauunternehmer, Rütistr. 33, 9050 Appenzell
Hager Pius, Agr.-Ing. HTL, Wiesenhofweg 2, 8645 Jona
Kummer Willi, dipl. Ing. Arch. FH, Hafenstr. 32, 8280 Kreuzlingen
Leu Catherine, dipl. Arch. ETH/SIA, Speerstr. 26, 8200 Schaffhausen
1 Sitz vakant

Von der Standeskommission gewählt:

Adami Ivan, dipl. Architekt ETH/SIA, Bodenacher 1g, 3047 Bremgarten b. Bern
Gmünder Thomas, Leiter Schatzungsamt, Gaiserstr. 8, 9050 Appenzell
Wetter Walter, Landwirt, Gontenstr. 57, 9108 Gontenbad

Kantonale Behörden

Grosser Rat

Grosser Rat

Büro des Grossen Rates

Grossratspräsident:	Mainberger Thomas, Zidler 19, 9057 Weissbad
Vizepräsident:	Federer Pius, Unterdorfstr. 6, 9413 Obereg
1. Stimmzähler:	Breitenmoser Martin, Lehnstr. 30, 9050 Appenzell
2. Stimmzähler:	Neff Sepp, Höhestr. 2, 9050 Appenzell Enggenhütten
3. Stimmzähler:	Fässler Franz, Rinckenbach 33, 9050 Appenzell

Mitglieder

(49 Mitglieder, Amtsdauer 2011-2015)

Bezirk Appenzell (18)

Janhgang	Wahljahr
1954 Fässler Erich, lic. phil., Gymnasiallehrer, Ob. Gansbach 17, 9050 Appenzell	2002
1953 Dörig Roland, Dr. chem. ETH, Unteres Ziel 26, 9050 Appenzell	2003
1960 Hörler-Koller Lydia, Familien- und Geschäftsfrau, Rosenböhleli 10, 9050 Appenzell Meistersrüte	2003
1962 Eugster-Sutter Monika, Gastwirtin, Riedstr. 15a, 9050 Appenzell	2005
1965 Fässler-Zeller Barbara, Bankangestellte, Ob. Gansbach 17b, 9050 Appenzell	2005
1953 Breitenmoser Martin, Eidg. dipl. Drogist, Lehnstr. 30, 9050 Appenzell	2006
1963 Fässler Franz, Eidg. dipl. Metzgermeister, Rinckenbach 33, 9050 Appenzell	2007
1974 Mazenauer Rahel, Hebamme, Nollisweid 36, 9050 Appenzell Meistersrüte	2007
1952 Inauen Valentin, Versicherungsfachmann, Gaishausstr. 23, 9050 Appenzell	2009
1968 Corminboeuf-Schiegg Ruth, lic. iur., Schützenwiesstr. 8, 9050 Appenzell	2009
1967 Signer Johann, eidg. dipl. Elektroinstallateur/Wirtschaftstechniker, Schützenwiesstr. 10, 9050 Appenzell	2009
1966 Inauen Reto, Bankleiter, Oberer Gansbach 5, 9050 Appenzell	2009
1977 Inauen-Dörig Luzia, dipl. Tourismusfachfrau HF, Lauffenstr. 8, 9050 Appenzell	2010
1963 Keller Christoph, dipl. Bauingenieur FH, Lehnstr. 46, 9050 Appenzell	2012
1971 Rüegg Bless Monika, dipl. Pflegefachfrau HF, Rinckenbach 16, 9050 Appenzell	2012
1961 Lutz René, Eidg. dipl. Sanitärplaner, Ringstr. 22, 9050 Appenzell	2013
1963 Wettmer Barbara, lic. iur., Ziegeleistr. 3, 9050 Appenzell	2013
1971 Signer Jakob, Betriebsökonom HWV, Nollisweid 65, 9050 Appenzell Meistersrüte	2014

Bezirk Schwende (6)

1963 Sutter Fefi, dipl. Immobilienökonom FH, Nollenstr. 3, 9050 Appenzell	2003
1964 Manser Ueli, Bankdirektor, Nollenstr. 5b, 9050 Appenzell	2005
1958 Mainberger Thomas, Primarlehrer, Zidler 19, 9057 Weissbad	2006
1969 Schmid Josef, Ing. Agr. ETH, Trieberrnstr. 16, 9057 Weissbad	2006
1959 Rusch Markus, Geschäftsführer, Unterer Schöttler 1, 9050 Appenzell	2010
1964 Manser Sepp, Gastwirt, Zidler 1, 9057 Weissbad	2011

Bezirk Rüte (10)

1958 Moser Andreas, Dr. med., Schönenbüel 17, 9050 Appenzell Steinegg	1999
1964 Wyss Herbert, Eidg. dipl. Automechaniker/eidg. dipl. Berufsschullehrer, Bäbeler 26, 9050 Appenzell Steinegg	2001
1964 Kölbener-Zuberbühler Vreni, Schulinspektorin, Fleckenmoos 2, 9050 Appenzell Steinegg	2003

1962	Koller Stefan, Schulsekretär, Brülisauerstr. 11, 9050 Appenzell Steinegg	2005
1957	Inauen Hans, Landwirt, Pöppelstr. 25, 9050 Appenzell Steinegg	2005
1969	Inauen Daniel, Eidg. dipl. Küchenchef/Produktionsleiter, Alpsteinstr. 36, 9050 Appenzell	2007
1965	Dähler-Bücheler Ursi, kaufmännische Angestellte, Alte Sägestr. 3, 9050 Appenzell Eggerstanden	2011
1983	Koller Angela, Juristin, Chappelihof 3, 9050 Appenzell Steinegg	2013
1976	Sutter Markus, Bäcker-Konditor, Böhlisjockes 48, 9057 Weissbad	2013
1961	Neff-Stäbler Gerlinde, Hausfrau, Befigstr. 4, 9050 Appenzell Steinegg	2014

Bezirk Schlatt-Haslen (4)

1959	Brülisauer Hans, Eidg. dipl. Meisterlandwirt, Ebnet 13, 9054 Haslen	1999
1965	Neff Sepp, Meisterlandwirt, Höhestr. 2, 9050 Appenzell Enggenhütten	2005
1973	Huber Rudolf, Schweinezüchter, Enggenhüttenstr. 95, 9050 Appenzell Enggenhütten	2013
1955	Leu Gerhard, Ingenieur, Bärenhalde 16, 9050 Appenzell Schlatt	2014

Bezirk Gonten (5)

1951	Manser Josef, Sekundarlehrer, Rüeeggerstr. 18, 9108 Gonten	1991
1946	Brülisauer Johann, kaufmännischer Angestellter, Stechleneggerstr. 1, 9108 Jakobsbad	1994
1967	Eberle Ruedi, Geschäftsführer, Kaustr. 3, 9108 Gontenbad	2003
1969	Ulmann Ruedi, Gastwirt, Sonnhaldenstr. 7, 9108 Gonten	2007
1965	Koch Josef, Landwirt, Rüeeggerstr. 5, 9108 Gonten	2009

Bezirk Oberegg (6)

1957	Bürki-Schöb Sonja, Hausfrau, Kapfstr. 23, 9450 Lüchingen	2005
1971	Federer Pius, dipl. Elektro-Ing., Unterdorfstr. 6, 9413 Oberegg	2007
1964	Eugster Viktor, Landwirt, Rüteggstr. 12, 9413 Oberegg	2007
1959	Rhiner Matthias, Dr. phil. II, dipl. Informatik-Ing. ETH, Rutlenstr. 8a, 9413 Oberegg	2010
1958	Eisenhut Andreas, Produktionsleiter, Blatten 9, 8413 Oberegg	2012
1970	Bruderer Hannes, Kaufmann, Wiesstr. 31, 9413 Oberegg	2014

Aktuar

1959	Dörig Markus, Ratschreiber, Strahlhüttenstr. 3, 9050 Appenzell	2008
------	--	------

Landweibel

1955	Signer Anton, Landweibel, Gadenstatt 13, 9050 Appenzell Meistersrüte	2002
------	--	------

Kommissionen Grosser Rat

(Kommissionen gemäss Art. 31 und 32 des Geschäftsreglementes des Grossen Rates)

Staatwirtschaftliche Kommission

Präsident: Eberle Ruedi, Gontenbad
Mitglieder: Fässler Erich, Appenzell
Inauen Reto, Appenzell
Inauen Valentin, Appenzell
Mainberger Thomas, Weissbad
Neff Sepp, Enggenhütten
Rhiner Matthias, Oberegg
Schmid Josef, Weissbad

Bankkontrolle

(Amtsdauer 2011-2015)

Dähler-Bücheler Ursi, Appenzell Eggerstanden
Neff Sepp, Appenzell Enggenhütten
Rusch Markus, Appenzell

Kommission für Wirtschaft

Präsidentin: Kölbener-Zuberbühler Vreni, Appenzell Steinegg
Mitglieder: Bruderer Hannes, Oberegg
Fässler-Zeller Barbara, Appenzell
Federer Pius, Oberegg
Huber Rudolf, Appenzell Enggenhütten
Koller Stefan, Appenzell Steinegg
Neff-Stäbler Gerlinde, Appenzell Steinegg
Sutter Markus, Weissbad

Kommission für Soziales, Gesundheit, Erziehung, Bildung

Präsident: Dörig Roland, Appenzell
Mitglieder: Breitenmoser Martin, Appenzell
Hörler-Koller Lydia, Appenzell Meistersrüte
Inauen-Dörig Luzia, Appenzell
Manser Ueli, Appenzell
Moser Andreas, Appenzell Steinegg
Rüegg Bless Monika, Appenzell
Wyss Herbert, Appenzell Steinegg

Kommission für öffentliche Bauten, Verkehr, Energie, Raumplanung, Umwelt

Präsident: Ulmann Ruedi, Gonten
Mitglieder: Brülisauer Hans, Haslen
Corminboeuf-Schiegg Ruth, Appenzell
Eisenhut Andreas, Oberegg
Keller Christoph, Appenzell
Lutz René, Appenzell
Inauen Hans, Appenzell Steinegg
Rusch Markus, Schwende

Kommission für Recht und Sicherheit

Präsident: Fässler Franz, Appenzell
Mitglieder: Bürki-Schöb Sonja, Oberegg
Brülisauer Johann, Gonten

Eugster-Sutter Monika, Appenzell
Eugster Viktor, Oberegg
Koch Josef, Gonten
Manser Josef, Gonten
Signer Johann, Appenzell

Standeskommission und Kantonale Verwaltung

Schalteröffnungszeiten Kantonale Verwaltung

Montag bis Freitag 08.00 - 12.00 Uhr
 13.30 - 17.00 Uhr

Telefonanrufe und Mail

Telefongespräche vermittelt die Telefonzentrale während den Schalteröffnungszeiten unter der Nummer 071 788 93 11.

Im Staatskalender werden zusätzlich unter der Rubrik „Telefon- und Faxnummern“ (ab Seite 96) die verwaltungsinternen Telefonnummern aufgeführt. Mit der Voreinstellung der Zahl 071 788 ... können diese Amtsstellen direkt angerufen werden.

Die Mitarbeitenden der kantonalen Verwaltung können via Mail erreicht werden. Die Adresse lautet wie folgt:

Adressbeispiel: vorname.name@bud.ai.ch
(siehe Mail-Adresse Departemente)

Achtung: Umlaute (ä, ö, ü) sind aufzulösen (ae, oe, ue)

Feiertage im Kanton Appenzell I.Rh.

Bundesfeier (Freitag, 1.8.2014)
Mariä Himmelfahrt (Freitag, 15.8.2014)
St.Mauritius (Montag, 22.9.2014, innerer Landesteil)
Allerheiligen (Samstag, 1.11.2014)
Maria Empfängnis (Montag, 8.12.2014)
Weihnachten (Donnerstag, 25.12.2014)
Stephanstag (Freitag, 26.12.2014)
Neujahr (Donnerstag, 1.1.2015)
Karfreitag (Freitag, 3.4.2015)
Ostermontag (Montag, 6.4.2015)
Auffahrt (Donnerstag, 14.5.2015)
Pfingstmontag (Montag, 25.5.2015)
Fronleichnam (Donnerstag, 4.6.2015)

Organigramm

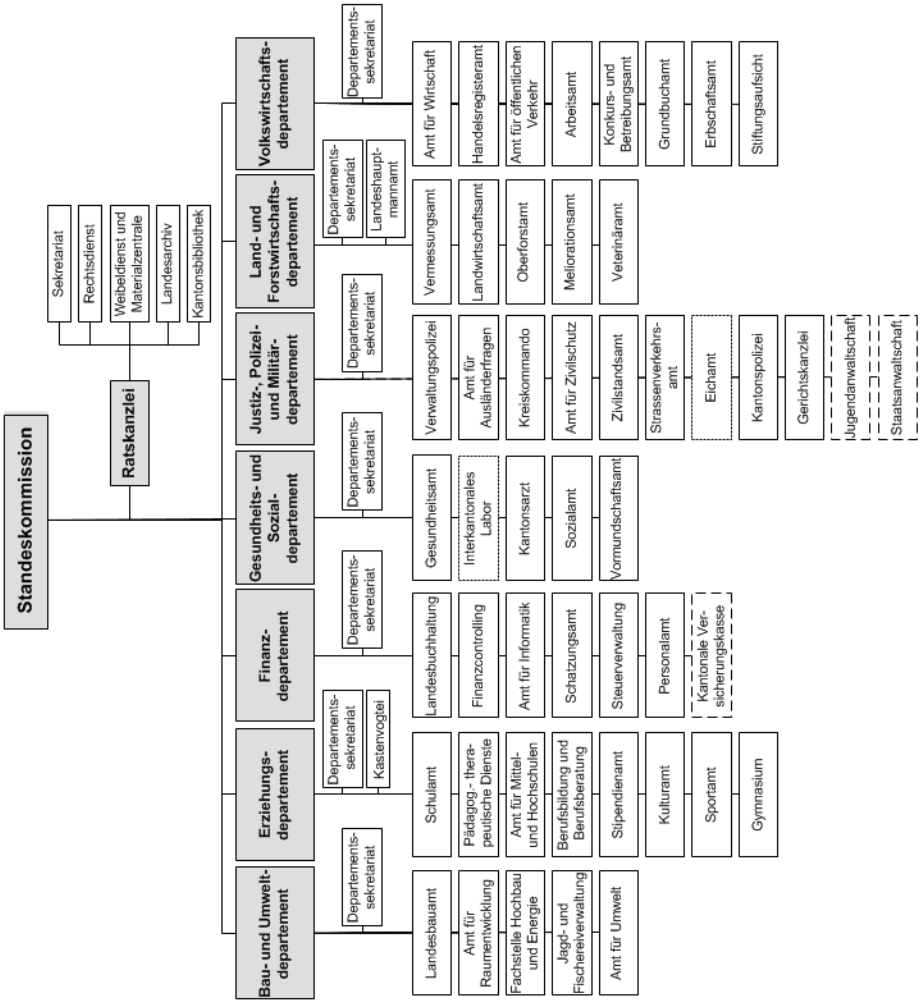

--- : administrativ zugeordnet
 : ausserhalb der Verwaltung organisiert

Standeskommission

Zusammensetzung

	Wahljahr
Regierender Landammann	
1960 Fässler Daniel, Dr. iur., Rechtsanwalt, Weissbadstr. 3a, 9050 Appenzell	2008
Stillstehender Landammann	
1955 Inauen Roland, lic. phil., Chappelihof 13, 9050 Appenzell Steinegg	2013
1969 Fässler Antonia, Statthalter, lic. rer. publ., Kaustr. 11, 9050 Appenzell	2010
1971 Rechsteiner Thomas, Säckelmeister, Vorsorgeberater, Immstr. 5, 9050 Appenzell	2011
1958 Koller Lorenz, Landeshauptmann, Ing. Agr. HTL, Immstr. 17, 9050 Appenzell	2001
1961 Sutter Stefan, Bauherr, Maschinen-Ing. ETH, Brülisauerstr. 13, 9050 Appenzell Steinegg	2005
1964 Bürki Martin, Landesfährnich, Eidg. dipl. Käsermeister, Ebonaust. 22, 9413 Oberegg	2012
Aktuar	
1959 Dörig Markus, Ratschreiber, Strahlhüttenstr. 3, 9050 Appenzell	2008
Landweibel	
1955 Signer Anton, Landweibel, Gadenstatt 13, 9050 Appenzell Meistersrüte	2002

Departementszuteilung

<i>Departement</i>	<i>Vorsteher/in</i>	<i>Stellvertretung</i>
Bau- und Umweltdepartement	Sutter Stefan	Inauen Roland
Erziehungsdepartement	Inauen Roland	Rechsteiner Thomas
Finanzdepartement	Rechsteiner Thomas	Fässler Daniel
Gesundheits- und Sozialdepartement	Fässler Antonia	Bürki Martin
Justiz-, Polizei- und Militärdepartement	Bürki Martin	Koller Lorenz
Land- und Forstwirtschaftsdepartement	Koller Lorenz	Fässler Antonia
Volkswirtschaftsdepartement	Fässler Daniel	Sutter Stefan

Landammannamt

Reg. Ldm.: Fässler Daniel
Stillst. Ldm.: Inauen Roland

Ratskanzlei

Marktgasse 2, 9050 Appenzell
Hauptnummer für alle Amtsstellen Tel. 071 788 93 11, Fax 071 788 93 39
www.ai.ch
info@rk.ai.ch

Ratschreiber: Dörig Markus, lic. iur. et phil. I, Rechtsanwalt
Stv.: Bühler Michael, lic. iur., Rechtswanwalt
Mitarbeiter: Bucheli Hans, lic. iur.
Inauen Michaela
Rusch Karin

Rechtsdienst

Leiter: Bühler Michael Tel. 071 788 93 22, Fax 071 788 93 39

Kommunikationsstelle

Leiterin: Sutter Stefanie, B.A. HSG Tel. 071 788 94 46, Fax 071 788 96 69

Weibeldienst und Materialzentrale

Landweibel: Signer Anton Tel. 071 788 93 27, Fax 071 788 93 39
Stv.: Broger Clemens
Mitarbeiterin: Fischli-Fässler Daniela

Landesarchiv

Landesarchivar: Frefel Sandro, lic. phil. I Tel. 071 788 93 31, Fax 071 788 93 39

Kantonsbibliothek

Bibliothekarin: Überschlag Doris, Diplombibliothekarin Tel. 071 788 93 33, Fax 071 788 93 39

Kommissionen (Wahlbehörde Standeskommission)

Schlichtungsstelle für Mietverhältnisse

Präsident: Nisple Emil, lic. iur., Rechtsanwalt, Jakob Signer-Str. 5, 9050 Appenzell
Sekretariat: Bühler Michael, Ratschreiber-Stv., Ratskanzlei

Vertreter innerer Landesteil:

Mieter: Keller Rudolf, lic. rer. publ., Gaishausstr. 6, 9050 Appenzell
Vermieter: Dörig Roland, Grossrat, Unteres Ziel 26, 9050 Appenzell

Vertreter äusserer Landesteil:

Mieter: Schmid Josef, Post-Angestellter, Schitterstr.7b, 9413 Oberegg
Vermieter: Bischofberger Walter, a. Zeugherr, Dorfstr. 17, 9413 Oberegg

Stiftungsrat "Landammann Dr. Albert Broger"

Präsident: Dobler Alois, a. Hauptmann, Landsgemeindeplatz 5, 9050 Appenzell
Mitglieder: Sutter Fefi, Grossrat, Nollenstr. 3, 9050 Appenzell
Dörig Markus, Ratschreiber, Strahlhüttenstr. 3, 9050 Appenzell (Aktuar)

Vertretungen und Delegationen

ch Stiftung für eidgenössische Zusammenarbeit

Bürki Martin, Landesfährnich

Konferenz der Regierungschefs der Internationalen Bodenseekonferenz (IBK)

Sutter Stefan, Bauherr

Konferenz der Kantonsregierungen (KdK)

Fässler Daniel, Landammann

Notifikation technischer Vorschriften (Bundesamt für Aussenwirtschaft, Bern)

Ratskanzlei Appenzell I.Rh., Marktgasse 2, 9050 Appenzell

Schweizerische Gesellschaft für Gesetzgebung

Ratskanzlei Appenzell I.Rh., Marktgasse 2, 9050 Appenzell

Schweizerische Informationskonferenz öffentlicher Verwaltungen (SIKOV), Bern

Ratskanzlei Appenzell I.Rh., Marktgasse 2, 9050 Appenzell

Bau- und Umweltdepartement

Vorsteher: Sutter Stefan, Bauherr
Stv.: Inauen Roland, Landammann

Departementssekretariat

Gaiserstrasse 8, 9050 Appenzell
www.ai.ch
info@bud.ai.ch

Tel. 071 788 93 41, Fax 071 788 93 59

Departementssekretär:

Etter Ralph, dipl. Natw. ETH / NDS in Raumplanung ETH

Juristische Fachstelle:

Lang Bernadette, lic. iur.

Baugesuchsstelle: Friemel-Germann Brigitte

Rohrer-Widmer Yvonne

Sekretariat: Büsser-Thoma Raphaela

Haas-Knechtle Lydia

Signer-Inauen Andrea

Amt für Raumentwicklung

Leiter: Etter Ralph

Tel. 071 788 93 41, Fax 071 788 93 59

Landesbauamt

Leiter: Forrer Andreas, dipl. Bauing. HTL

Tel. 071 788 93 41, Fax 071 788 93 59

Strassen- und Wasserbau

Forrer Andreas

Tel. 071 788 93 41, Fax 071 788 93 59

Werkhof Bleiche

Werkmeister: Grob Rudolf

Betriebsmech.: Fässler Johann

Mitarbeiter: Brülisauer Markus

Enzler Thomas

Fässler Albin

Fuster Stefan

Inauen Josef

Koller Alois

Koller Josef

Mock Josef

Rechsteiner Daniel

Schwizer Hansjörg

Tel. 071 787 17 51, Fax 071 787 22 68

Fachstelle Hochbau und Energie

Zihlmann Thomas, dipl. Arch. ETH,
dipl. Immobilienökonom FHSG

Tel. 071 788 93 41, Fax 071 788 93 59

Raumpflegedienst

Hauswart: Manser Sepp

Tel. 071 788 93 52, Fax 071 788 93 59

Mobile 079 822 44 26

Mitarbeiter: Dörig-Fässler Hildegard

Huber Erwin

Manser-Fritsche Manuela

Motzer-Epper Monika

Amt für Umwelt

Leiter: Mark Fredy Tel. 071 788 93 41, Fax 071 788 93 59

Gewässerschutz

Mark Fredy

Umweltschutz

Leiter: Kölbener Albert, Dr. sc. ETH, Umweltnaturwissenschaftler
Tel. 071 788 93 41, Fax 071 788 93 59

Stv.: Mark Fredy

Siedlungsentwässerung

Mark Fredy
Noser Fridolin

Abwasserreinigungsanlagen

Leiter: Mark Fredy Tel. 071 788 93 41, Fax 071 788 93 59
Klärmeister: Koller Roger Tel. 071 788 92 71, Fax 071 788 92 79
Klärwärter: Ackermann Kari

Kontaktgremium Umwelt- und Gewässerschutz

Präsident: Sutter Stefan, Bauherr
Mitglieder: Inauen Valentin, Bezirksrat (Vertreter Bezirk Appenzell)
Signer Thomas, Bezirksrat (Vertreter Bezirk Schwende)
Mock Niklaus, Hauptmann (Vertreter Bezirk Rüte)
Leu Gerhard, Hauptmann (Vertreter Bezirk Schlatt-Haslen)
Manser Josef, Bezirksrat (Vertreter Bezirk Gonten)
Bruderer Hannes, Hauptmann (Vertreter Bezirk Oberegg)

Jagd- und Fischereiverwaltung

Nef Ueli, Jagdverwalter Tel. 071 788 92 86, Fax 071 788 92 89
Mobile 079 200 93 15

Kommissionen (Wahlbehörde Standeskommission)

Fachkommission Heimatschutz

Präsident.: Knill Paul, Architekt FH/BSA, Platz 1, 9100 Herisau
Mitglieder: Fritsche-Stadelmann Karin, dipl. Arch. ETH SIA, Biserhofstr. 65,
9011 St.Gallen
Gantenbein Ueli, Architekt, Rosengärtliweg 1, 9050 Appenzell
Neff Guido, Holzbildhauer, Weissbadstr. 8, 9050 Appenzell
Rechsteiner Christian, Zimmermeister, St.Antonstr. 23, 9413 Oberegg
Signer Bernhard, Architekt FH, Mosershalde 5, 9050 Appenzell

Fischereiprüfungskommission

Präsident: Nef Ueli, Wildhüter und Jagdverwalter, Bau- und Umweltdepartement
Mitglieder: Koller Sepp, Reinigungsunternehmer, Riedstr. 32, 9050 Appenzell
Sollberger Hans, Primarlehrer, Mooshaldenstr. 17, 9050 Appenzell

Jagdkommission

Präsident: Sutter Stefan, Bauherr
Mitglieder: Koller Lorenz, Landeshauptmann
Dörig Fabian, Heizungsunternehmer, Mooshaldenstr. 37, 9050 Appenzell
Elmiger Albert, Oberförster, Land- und Forstwirtschaftsdepartement

Hochreutener Paul, Elektromonteur, Unterdorfstr. 12a, 9413 Obereg
Nef Ueli, Wildhüter und Jagdverwalter, Bau- und Umweltdepartement
Quaile Sascha, Kantonstierarzt, Land- und Forstwirtschaftsdepartement
Schmid Hans-Martin, Anlage- und Apparatebauer, Lehnstr. 130, 9050 Appenzell Meis-
tersrüte
Signer Urban, Zimmermann, Göbsistr. 23, 9053 Teufen

Jagdprüfungskommission

Präsident: Sutter Stefan, Bauherr
Mitglieder: Elmiger Albert, Oberförster, Land- und Forstwirtschaftsdepartement
Nef Ueli, Wildhüter und Jagdverwalter, Bau- und Umweltdepartement

Nomenklaturkommission

Präsident: Sutter Stefan, Bauherr
Mitglieder: Breu Hans, a. Hauptmann, Schönenbüel 48, 9050 Appenzell Steinegg
Dörig Markus, Ratschreiber, Ratskanzlei
Fässler Emil, Adjunkt Grundbuchamt, Volkswirtschaftsdepartement

Wildschaden- und Hegekommission

Präsident: Nef Ueli, Wildhüter und Jagdverwalter, Bau- und Umweltdepartement
Mitglieder: Elmiger Albert, Oberförster, Land- und Forstwirtschaftsdepartement (Forst)
Wetter Walter, Landwirt, Gontenstr. 57, 9108 Gontenbad (Landwirtschaft)
Inauen Christoph, Zimmermann, Sommerau 9, 9108 Gontenbad (Jägerschaft)
Streule Albert, a. Hauptmann, Hauptgasse 35, 9050 Appenzell (Waldeigentümer)

Vertretungen und Delegationen

Konkordat zum Abbau technischer Handelshemmnisse, Zürich

Sutter Stefan, Bauherr

Raumplanungsgruppe Nordostschweiz, St.Gallen

Sutter Stefan, Bauherr

Verwaltungsrat der St.Gallisch-Appenzellischen Kraftwerke AG (SAK)

Sutter Stefan, Bauherr

vom Departement bestimmt:

Abwasserwerk Rosenbergsau

Sutter Stefan, Bauherr

Bruderer Hannes, Hauptmann, Vertreter Bezirk Obereg

Klee Fredy, Bezirksrat (beratende Stimme)

Mark Fredy, Leiter Amt für Umwelt, (beratende Stimme/Verwaltungsrat)

Kehrichtwesen KVA St.Gallen und A-Region

Sutter Stefan, Bauherr

Kölbener Albert, Leiter Fachstelle für Umweltschutz

VfA Buchs

Sutter Stefan, Bauherr

Kölbener Albert, Leiter Fachstelle für Umweltschutz

Zweckverband Kehrichtverwertung Rheintal, KVR

Sutter Stefan, Bauherr

Kölbener Albert, Leiter Fachstelle für Umweltschutz

Vertreter Bezirk Oberegg

Verein Energie AR/Al

Sutter Stefan, Bauherr

Zihlmann Thomas, Leiter Fachstelle Hochbau und Energie

Erziehungsdepartement

Vorsteher: Inauen Roland, Landammann
Stv.: Rechsteiner Thomas, Säckelmeister
Kastenvogt: Inauen Roland, Landammann

Departementssekretariat

Hauptgasse 51, 9050 Appenzell

www.ai.ch

info@ed.ai.ch

Departementssekretär

Breitenmoser Silvio

Kölbener Ursulina

Tel. 071 788 93 61, Fax 071 788 93 69

Volksschulamt

Leiter: Senn Norbert

Tel. 071 788 93 64, Fax 071 788 93 69

Schulinspektorat

Schulinspektoren: Kölbener-Zuberbühler Vreni

Wagner Erich

ICT-Verantw.: Breu Gerold

Sekretariat: Baumgartner-Tobler Erika

Lieberherr Doris

Tel. 071 788 93 62, Fax 071 788 93 69

Schulpsychologischer Dienst

Schulpsychologinnen:

Wolfinger Christine

Schreck- Čulić Sanja

Tel. 071 788 93 65, Fax 071 788 93 69

Schulsozialarbeit

Sozialarbeiterin: Borra Kern Nicole (bis 31. Juli 2014) Tel. 079 228 29 36, Fax 071 788 93 69
Dammann-Niethammer Monika (ab 1. August 2014)

Amt für Pädagogisch-therapeutische Dienste

Leiterin: Tinner Edith, Logopädin

Tel. 071 788 93 66, Fax 071 788 93 69

Logopädischer Dienst

Leiterin: Tinner Edith, Logopädin

Logopädinnen: Mock-Peterer Simone

Ulmann Nicole

Tinner Edith

Therapeutische Schuldienste

Therapeutinnen: Eigenmann-Fritsche Martina
Hutter-Julen Brigitte
Inauen-Haltinner Ida
Meier-Heuberger Monika
Peterer-Gmünder Josy
Rechsteiner-Mazenauer Rita
Savary-Tekenbroek Charlotte
Senn-Fuchs Marianne

Heilpädagogische Früherziehung

Leiterin: Tinner Edith, Logopädin

Amt für Mittel- und Hochschulen

Leiter: Breitenmoser Silvio Tel. 071 788 93 70, Fax 071 788 93 69

Amt für Berufsbildung und Berufsberatung

Leiter: Hugener Werner Tel. 071 788 93 67, Fax 071 788 93 69

Sekretariat: Kölbener Ursulina Tel. 071 788 93 73, Fax 071 788 93 69

Ausbildungsberater und Prüfungsleiter:
Hugener Werner Tel. 071 788 93 67, Fax 071 788 93 69

Ausbildungsberaterin:
Bertsch-Streuli Martina Tel. 071 788 93 60, Fax 071 788 93 69

Berufsberaterin: Feierabend Eva Tel. 071 788 93 76, Fax 071 788 93 69

Stipendienstelle

Leiter: Lenzi Patrik Tel. 071 788 93 71, Fax 071 788 93 69

Sportamt

Leiter: Lenzi Patrik Tel. 071 788 93 71, Fax 071 788 93 69

Kulturamt

Leiterin : Dörig-Heim Ottilia Tel. 071 788 93 79, Fax 071 788 93 69

Gymnasium Appenzell

Hauptgasse 51, 9050 Appenzell Tel. 071 788 98 00, Fax 071 788 98 01
info@gym.ai.ch

Schulleitung

Rektor: Walker Roman, dipl. Musiklehrer

Prorektor: Kuhac Ilja, lic. oec. HSG, dipl. Handelslehrer (bis 31. Juli 2014)

Prorektor: Bauer Diego, dipl. Sekundarlehrer phil. I, dipl. Ing. ETH (ab 1. August 2014)

Verwalter: Sutter Franz

Verwaltung

Verwalter: Sutter Franz Tel. 071 788 98 07, Fax 071 788 98 01

Sekretariat: Krüsi Ninette Tel. 071 788 98 00, Fax 071 788 98 01

Ledergerber-Sutter Claudia
Zeller Nadine

Bibliothekarin: Bucher Astrid Tel. 071 788 98 33

Professoren

Altherr Ruedi, Informatiklehrer
Angehrn Ruedi, Berufsschullehrer Allgemein-
bildung
Bauer Diego, dipl. Sekundarlehrer phil. I,
dipl. Ing. ETH
Bossart Rolf, Dr. theol.
Büchel Martin, lic. theol., Leiter Foyer dal Cap-
puccino
Burgess Andrew, M.Ed. dipl. TEFLA of Royal
Society of Arts
Chapuis André, Dr. phil.
Corminboeuf Michel, lic. theol.
Dörig-Konrad Gabriele, Mag. rer. nat. (bis 31.
Juli 14)
Durrer Iwan, lic. phil.
Eberle Hartmann Pia Maria, lic. phil., dipl. Gym-
nasiallehrerin
Favale Giuseppe, dipl. Math. ETH
Fitze Christian, dipl. natw. ETH
Fuster-Huber Ursula, dipl. Turn- und Sportleh-
rerin II ETH
Gött-Wüst Nadja, lic. phil., dipl. Gymnasiallehre-
rin
Hochreutener Christoph, lic. oec. HSG
Holenstein Stefan, dipl. Musiklehrer
Huber Franco, dipl. Sekundarlehrer
Keller Rolf, Primarlehrer (Präfekt Internat)
Köppel-Fritsche Antonia, dipl. Sekundarlehrerin
Knechtle Marco, Bachelor of Arts (ab 1. August
2014)
Kuhac Ilija, lic. oec. dipl. Handelslehrer
Lassonczyk Daniela, dipl. Gymnasiallehrerin
Lipp Gian, Master of Arts
Meier Lukas, Dr. dipl. chem. ETH, dipl. Gym-
nasiallehrer
Meier Manfred, dipl. Sekundarlehrer
Messmer Sascha, dipl. Sekundarlehrer
Mock-Hörler Mirjam, Master of Science USZ
Morandini Huf Sarah, lic. phil., dipl. Gymnasial-
lehrerin
Moser Büchel Esther, dipl. Sekundarlehrerin,
Lerncoach und systemischer Coach
Neugebauer Inge, dipl. Kunstpädagogin, dipl.
Englischlehrerin und Master of Arts in African
Studies
Pérez Dominik, lic. phil., dipl. Gymnasiallehrer
Ramel Marc, lic. phil.
Ruckstuhl Heidi, dipl. natw. ETH, dipl. Gymnasial-
lehrerin
Scholz Rüdiger, Dr. päd., dipl. Gymnasiallehrer
Schorno Dominik, lic. iur.
Sprenger Harald, dipl. EL. Ing.
Schwarz Oliver, lic. phil., dipl. Gymnasiallehrer
Ströhle-Groll Anita-Flurina, Musiklehrerin Schul-
musik II
Studhalter Markus, lic. phil., dipl. Gymnasiallehrer
Sutter-Keller Nicole, dipl. Sekundarlehrerin
Takkal Abdellatif, lic. es lettres, Prof. assist. Lingu-
istique
Valaulta Reto, Sportlehrer ETS
Walker Roman, Musiklehrer Schulmusik II, Chor-
leiter, Dirigent
Wäspi Remo, lic. phil., dipl. Gymnasiallehrer
Wolters Hanno, Dr. rer. nat. (ab 1. August 2014)

Lehrbeauftragte

Alder-Sutter Cordelia, Tanzpädagogin
Bachmann-Küng Simone, Konzertmeisterin
Bischof Peter, Reallehrer
Gamp Syring Regula, Pfarrerin
Gmünder-Neff Marianne, Lehrerin für Textiles Werken und Hauswirtschaft
Haltinner Mario, Musiklehrer
Hegglin Magdalena, Master der Philosophie
Hutter Marc, Reallehrer
Kehl-Schmid Heidi, Lehrerin für Textiles Werken und Hauswirtschaft
Muchenberger Manuela, dipl. Töpferin
Neff Ndole Rita, Lehrerin für Textiles Werken und Hauswirtschaft
Neff Streule Irene, dipl. Sekundarlehrerin phil. I
Valaulta-Breitenmoser Angela, dipl. Floristin
Wehrle-Gmünder Gabi, Lehrerin für Textiles Werken und Hauswirtschaft

Fach-Assistenten

Oberle-Dörig Nicole Assistentin für Biologie
Bernhardsgrütter-Käser Monika Assistentin für Chemie

Internat Gymnasium St. Antonius

Leiterin: Hartmann-Huber Barbara, lic. phil.

Kommissionen (Wahlbehörde Grosser Rat)

Landesschulkommission

Präsident: Inauen Roland, Landammann
Mitglieder: Fässler Markus, lic. iur., Rechtsanwalt, Unteres Ziel 12, 9050 Appenzell
Gmünder Etter Katja, Primarlehrerin, Sälde 1, 9050 Appenzell
Inauen-Inauen Gabriela, kfm. Angestellte, Aulenstr. 19, 9058 Brülisau
Koch Urs, Unternehmer, Industriestr. 15, 9050 Appenzell
Ledergerber-Specker Lucia, Hausfrau, Lorettohalde 1, 9108 Gonten
Michel-Kirchgraber Maja, Pflegefachfrau, Schönenbüel 66, 9050 Appenzell
Steinegg
Sekretariat: Breitenmoser Silvio, Departementssekretär

Kommissionen (Wahlbehörde Standeskommission)

Fachkommission Denkmalpflege

Präsident: Ledergerber Niklaus, Denkmalpfleger, Lorettohalde 1, 9108 Gonten
Mitglieder: Fässler Adalbert, Kunstschaffender/Restaurator, Gaiserstr. 5, 9050 Appenzell
Koller Albert, a. Hauptmann, Zistli 12, 9050 Appenzell Steinegg

Herausgabekommission "Innerrhoder Schriften"

Präsident: Inauen Roland, Landammann
Mitglieder: Frefel Sandro, Landesarchivar, Ratskanzlei
Überschlag Doris, Kantonsbibliothekarin, Ratskanzlei
Sekretariat: Kulturamt Appenzell I.Rh.

Sportkommission

Präsident: Inauen Rolf, Kantonsrichter, Vorderhaslen 33, 9054 Haslen
Mitglieder: Breu Gerold, Primarlehrer, Ebnet 11, 9054 Haslen
Bruderer Hannes, Hauptmann, Bezirk Oberegg
Fuster-Huber Ursula, dipl. Turn- und Sportlehrerin, Engelgasse 15, 9050 Appenzell
Lenzi Patrik, Leiter Sportamt, Erziehungsdepartement
Lutziger Markus, Lehrer, Gottfried-Keller-Str. 24, 9000 St.Gallen
Rusch Thomas, Bauplaner, Unterer Imm 23, 9050 Appenzell
Schmid Josef, Grossrat, Triebenerstr. 16, 9057 Weissbad
Signer-Huber Nicole, Sportlehrerin, Küchenrain 6, 9057 Schwende
Sollberger Hans, Primarlehrer, Mooshaldenstr. 17, 9050 Appenzell
Sekretariat: Sportamt Appenzell I.Rh.

Stiftungsrat "Stiftung Pro Innerrhoden"

Präsident: Bischofberger Ivo, Dr. phil., Ständerat, Ackerweg 4, 9413 Oberegg
Mitglieder: Baumgartner-Zahner Karin, Schulische Heilpädagogin, Blattenrainstr. 7, 9050 Appenzell
Dörig Markus, Ratschreiber, Ratskanzlei
Rempfler Bernhard, Zimmermann, Untere Blumenrainstr. 4, 9050 Appenzell
1 Sitz vakant
Sekretariat: Ratskanzlei Appenzell I.Rh.

Stiftungsrat "Innerrhoder Kunststiftung"

Präsident: Hartmann Eduard, lic. phil. I, Kunsthistoriker, Kronenstr. 11, 9230 Flawil
Mitglieder: Dörig-Heim Ottilia, Leiterin Kulturamt, Erziehungsdepartement
Mittelholzer Daniela, Kunsthistorikerin, Büchelstr. 4, 9000 St.Gallen
Scotti Roland, Kurator, Gaishausstr. 12, 9050 Appenzell

Kommissionen (Wahlbehörde Landesschulkommission)

Aufnahmekommission Appenzell

Präsidentin: Huber-Gmünder Manuela, Ausbilderin, Kreuzhof 3, 9050 Appenzell
Aktuar: Koller Stefan, Schulsekretär, Pöppelstr. 16, 9050 Appenzell Steinegg
Mitglieder: Bischof Peter, Vertreter Realschule, Alpsteinstr. 2, 9050 Appenzell
Bürge Ivo, Vertreter Primarschule, Unterau 76, 9057 Weissbad
Dörig Hans, Vertreter Landschulgemeinden, Schönenbüel 44, 9050 Appenzell Steinegg
Fuchs Andreas, Vertreter Landschulgemeinden, Leimensteigstr. 54, 9054 Haslen
Gruber Luzius, Vertreter Sekundarschule, Gadenstatt 14, 9050 Appenzell Meistersrüte
Inauen-Gmünder Franziska, Vertreterin Schulgemeinde Appenzell, Ringstr. 4, 9050 Appenzell
Senn Norbert, Vertreter Erziehungsdepartement
Walker Roman, Vertreter Gymnasium

Kommission für Erwachsenenbildung

Präsident: Breitenmoser Silvio, Departementssekretär Erziehungsdepartement
Mitglieder: Huber-Gmünder Manuela, Ausbilderin, Kreuzhof 3, 9050 Appenzell
Keller-Neff Luzia, Hausfrau, Unterschlatt 24, 9050 Appenzell Schlatt
Rüegg Bless Monika, Grossrätin, Rinckenbach 16, 9050 Appenzell
Scholz Rüdiger, Dr. päd., Gymnasiallehrer, Böhleri 5, 9050 Appenzell
Sollberger Katrin, Ausbilderin, Zistli 5, 9050 Appenzell Steinegg
Zürcher-Schmid Silvia, Hausfrau, Rutlenstr. 21, 9413 Oberegg
Sekretariat: Erziehungsdepartement

Maturitätskommission

Präsident: Dörig Roman, Prof. Dr., Blumenrainstr. 28a, 9050 Appenzell
Aktuar: Walker Roman, Rektor Gymnasium
Mitglieder: Enzler-Hedinger Nathalie, Rechtsanwältin, Unterschlatt 22, 9050 Appenzell Schlatt
Fässler Antonia, Statthalter, Kaustr. 11, 9050 Appenzell
Gmünder Roger, dipl. natw. ETH, Blumenrainstr. 34, 9050 Appenzell
Göldi Hannes, lic. oec. HSG, Schönenbüelstr. 2020, 9053 Teufen
Holenstein Stefan, dipl. Musiklehrer, Zidler 17, 9057 Weissbad
Wellauer-König Marjolaine, lic. phil., Gymnasiallehrerin, Schönenbüel 62, 9050 Appenzell Steinegg

Vertretungen und Delegationen

Aufsichtskommission Berufsbildungszentrum Herisau

Wyss Herbert, Grossrat, Bäbelers 26, 9050 Appenzell Steinegg

Aufsichtskommission Interstaatliche Maturitätsschule für Erwachsene ISME, St.Gallen

Bischofberger Ivo, Dr. phil, Ständerat, Ackerweg 4, 9413 Oberegg

Fachhochschulrat der Fachhochschule Ostschweiz (FHO)

Inauen Roland, Landammann

Rhiner Matthias, Grossrat, Rutlenstr. 8a, 9413 Obereggen

Hochschulrat der Fachhochschule St.Gallen (FHS)

Breitenmoser Silvio, Departementssekretär Erziehungsdepartement

Büchler Hans, a. Grossrat, Spielbrugglistr. 10, 9050 Appenzell

Rekurskommission der Fachhochschule St.Gallen (FHS)

Bührer Michael, Ratschreiber-Stv., Ratskanzlei

Rekurskommission Interstaatliche Maturitätsschule für Erwachsene ISME, St.Gallen

Bucheli Hans, Ratskanzlei

Schulrat der Hochschule für Heilpädagogik, Zürich

Senn Norbert, Leiter Schulamt, Erziehungsdepartement

Stiftungsrat der Stiftung Internat St.Antonius, Appenzell

Breitenmoser Silvio, Departementssekretär Erziehungsdepartement

Stiftung Roth-Haus, Heilpädagogische Sonderschule, Teufen

Dörig-Heim Ottilia, a. Schulratspräsidentin, Unteres Ziel 20, 9050 Appenzell

Stiftung Zentrum für Appenzellische Volksmusik, Gonten:

Inauen Roland, Landammann

Verein Kloster Wonenstein:

Inauen Roland, Landammann

Finanzdepartement

Vorsteher: Rechsteiner Thomas, Säckelmeister
Stv.: Fässler Daniel, Landammann

Departementssekretariat

Marktgasse 2, 9050 Appenzell
www.ai.ch
info@fd.ai.ch
Departementssekretär:

Manser Josef, lic. oec. HSG

Tel. 071 788 93 88, Fax 071 788 93 87

Tel. 071 788 93 88, Fax 071 788 93 87

Personalamt

Gerbestrasse 4, 9050 Appenzell
Leiter: Roduner Rico
Lohnbuchhaltung: Hermann-Nisple Beatrice
Sachbearbeiter: Inauen Patrick

Tel. 071 788 92 91, Fax 071 788 92 99

Landesbuchhaltung

Leiter: Manser Josef
Mitarbeiter: Streule-Rusch Silvia
Ulmann-Sutter Marie-Theres
Wüst Silvan
Züger Patrick

Tel. 071 788 93 88, Fax 071 788 93 87

Finanzkontrolle

Finanzcontroller: Brülisauer Daniel

Tel. 071 788 92 97, Fax. 071 788 92 99

Amt für Informatik

Leiter: Dähler Karl
Mitarbeiter: Grubenmann Gregor
Keller Damian
Koller Fredy
Schmid Heinz
Wagner Jérôme

Tel. 071 788 93 93, Fax 071 788 93 87

Schatzungsamt

Leiter: Gmünder Thomas
Sekretariat: Broger-Büeler Irene

Tel. 071 788 94 23, Fax 071 788 94 25

Steuerverwaltung

Leiter: Nef Werner
Veranlagung: Eggenberger Brigitte
Müller René
Rempfler Maurus
Sennhauser-Luder Nicole
Signer Markus
Stöcklin Beat
Administration: Eggenberger-Manser Maria Luisa
Bezug: Rusch Monika
Registerführung: Gmünder Monika
Rusch-Inauen Annemarie

Tel. 071 788 94 01, Fax 071 788 94 19

Verrechnungssteuer:

Eugster- Colom Cristina
Wetter Stefan

Quellensteuer: Nef-Brändle Judith

Steuererlassbehörde für kantonale Steuern:

Steuerverwaltung / Standeskommission

für direkte Bundessteuern:

Steuerverwaltung / Standeskommission

Kommissionen (Wahlbehörde Grosser Rat)

Grundstücksschätzungskommission für landwirtschaftliche Grundstücke

Präsident: Gmünder Thomas, Leiter Schatzungsamt, Finanzdepartement
Mitglieder: Inauen Emil, Meisterlandwirt, Lauffenstr. 8, 9050 Appenzell
Manser-Koller Sandra, dipl. Bäuerin, Enggenhüttenstr. 17, 9050 Appenzell
Neff Sepp, Grossrat, Höhest. 2, 9050 Appenzell Enggenhütten
Sonderegger Johannes, Landwirt, St.Antonstr. 79, 9413 Oberegg

Grundstücksschätzungskommission für nicht landwirtschaftliche Grundstücke

Präsident: Gmünder Thomas, Leiter Schatzungsamt, Finanzdepartement
Mitglieder: Adami Ivan, dipl. Arch. ETH/SIA, Bodenacher 6a, 3047 Bremgarten b. Bern
Baumann Jan, eidg. dipl. Bauleiter, Hundgalgen 29, 9050 Appenzell
Fässler Franz, Architekt, Nollenstr. 32, 9050 Appenzell
Manser Albert, dipl. Zimmermeister, Dorfstr. 5, 9108 Gonten
Stark Rainald, dipl. Arch. ETH/SIA, Unterer Schöttler 27, 9050 Appenzell

Kommissionen (Wahlbehörde Standeskommission)

Verwaltungskommission der kantonalen Versicherungskasse

(Wahlbehörde Standeskommission für Arbeitgebervertreter)

Präsident: Rechsteiner Thomas, Säckelmeister
Mitglieder: Fässler Antonia, Statthalter
Brülisauer Daniel, Wirtschaftsprüfer, Mooshaldenstr. 19, 9050 Appenzell
Etter Ralph, Departementssekretär Bau- und Umweltdepartement
Favale Giuseppe, Gymnasiallehrer, Sälde 1, 9050 Appenzell
Wüstiner Urs, Bankbeamter, Spielbrugglistr. 14, 9050 Appenzell

Vertretungen und Delegationen

Schweizerische Informatikkonferenz, Solothurn

Dähler Karl, Leiter Amt für Informatik

Verwaltungsrat der Appenzeller Bahnen (AB)

Rechsteiner Thomas, Säckelmeister

Verwaltungsrat Salines Suisses SA:

Rechsteiner Thomas, Säckelmeister

Verwaltungsrat Hallenschwimmbad Appenzell AG

Zihlmann Thomas, Leiter Fachstelle Hochbau und Energie, Bau- und Umweltdepartement

Gesundheits- und Sozialdepartement

Vorsteherin: Fässler Antonia, Statthalter
Stv.: Bürki Martin, Landesfährnich

Departementssekretariat

Hoferbad 2, 9050 Appenzell
www.ai.ch
info@gsd.ai.ch
Departementssekretär:

Cajochen Mathias, MA
(ab 25. August 2014)

Tel. 071 788 94 51, Fax 071 788 94 58

Gesundheitsamt

Leiter: Cajochen Mathias
Mitarbeiterin: Manser Irene

Tel. 071 788 94 51, Fax 071 788 94 58

Kantonsapotheker

Kantonsapotheke St.Gallen, Rorschacherstr. 95,
9007 St.Gallen

Schilling Dieter, Dr. phil.

Tel. 071 494 11 11, Fax 071 494 28 67

Kantonsarzt

Stv: Moser Andreas, Dr. med.
Ritzler Tobias, Dr. med.

Tel. 071 788 94 52, Fax 071 788 94 58

Interkantonales Labor (AR, AI, GL, SH)

Mühlentalstr. 184, 6. Stock, Postfach, 8201 Schaffhausen
interkantlab@ktsh.c

Tel. 052 632 74 80, Fax 052 632 74 92

Kantonschemiker

Seiler Kurt, Dr. sc., nat. ETH
kurt.seiler@ktsh.ch

Tel. 052 632 74 80

Lebensmittelinspektorat beider Appenzell

Buchenstr. 20, 9102 Herisau

Inspektor: Wagner Christian (christian.wagner@ktsh.ch)

Kontrolleur: Wellinger Reto (reto.wellinger@ktsh.ch)

Kontrolleurin: Zürcher Heidi (heidi.zuercher@ktsh.ch)

Tel. 071 352 34 44, Fax 071 353 68 54

Tel. 071 352 34 44

Tel. 079 759 04 55

Tel. 071 352 34 45

Desinfektion

Auskunft erteilen:

Gesundheitsamt

Kantonspolizei

Tel. 071 788 94 51, Fax 071 788 94 58

Tel. 071 788 95 00, Fax 071 788 95 08

Kantonales Spital und Pflegeheim Appenzell

Sonnhalde 2, 9050 Appenzell

www.spital.ai.ch

info@sp.ai.ch

Spitaldirektor: Bittmann Markus

Leitender Arzt: Fischer Max, Dr. med.

Tel. 071 788 75 75, Fax 071 788 75 76

Tel. 071 788 76 13, Fax 071 788 75 76

Sozialamt

Leiterin: Roth Heidi, MLaw Tel. 071 788 94 53, Fax 071 788 94 58
Stv.: Kaddu-Steiner Herta Tel. 071 788 94 54, Fax 071 788 94 58

Asylwesen

Asylkoordinatorin: Roth Heidi Tel. 071 788 94 28, Fax 071 788 94 29
Asylbetreuer: Ambühl Stefan
Brülisauer-Langenegger Daniela
Kölbener Franz-Josef

Vormundschaftsamt

Leiterin: Roth Heidi Tel. 071 788 94 56, Fax 071 788 94 58
Stv.: Zünd Elisabeth

Berufsbeistandschaft

Berufsbeistand: Britschgi Hansi Tel. 071 788 94 47, Fax 071 788 94 58
Wick Linus Tel. 071 788 94 55, Fax 071 788 94 58
Berufsbeiständin: Bischof Marion Tel. 071 788 94 59, Fax 071 788 94 58

Beratungsstelle für Suchtfragen

Leiterin: Bischof Marion Tel. 071 788 94 59, Fax 071 788 94 58

Bürgerheim Appenzell

Leiter: Bittmann Markus Tel. 071 788 70 70, Fax 071 788 70 71

Alters- und Invalidenheim Torfnest, Oberegg

Leiterin: Fürer-Ramsauer Doris Tel. 071 891 15 83, Fax 071 891 15 48

Kommissionen (Wahlbehörde Grosser Rat)

Aufsichtskommission der Ausgleichskasse

Präsidentin: Fässler Antonia, Statthalter
Mitglieder: Dörig Roland, Grossrat, Unteres Ziel 26, 9050 Appenzell
Hörler-Koller Lydia, Frau Hauptmann, Bezirk Appenzell

Kommissionen (Wahlbehörde Standeskommission)

Asylkommission

Präsidentin: Fässler Antonia, Statthalter
Mitglieder: Ambühl Stefan, Asylbetreuer
Bürki Martin, Landesfährnich
Rickenbacher Thomas, Leiter Amt für Ausländerfragen, Justiz-, Polizei- und Militär-
departement
Roth Heidi, Leiterin Soziale Dienste

Bürgerheimkommission innerer Landesteil

Präsidentin: Fässler Antonia, Statthalter
Mitglieder: Ritter Edi, Stellenleiter Pro Senectute, Marktgasse 10c, 9050 Appenzell
Aktuariat: Gesundheits- und Sozialdepartement

Bürgerheimkommission äusserer Landesteil

Präsidentin: Fässler Antonia, Statthalter
Mitglieder: Fürer-Ramsauer Doris, Heimleiterin, Torfneststr. 3, 9413 Oberegg
Klee Fredy, Bezirksrat Oberegg
Ritter Edi, Stellenleiter Pro Senectute, Marktgasse 10c, 9050 Appenzell
Aktuariat: Gesundheits- und Sozialdepartement

Kindes- und Erwachsenenschutzbehörde (KESB)

Präsidentin: Eugster-Breitenmoser Maria, Hausfrau, Lehnstr. 16, 9050 Appenzell
Mitglieder: Dobler Christian, Betriebsökonom, Schöttlerstr. 28, 9050 Appenzell
Enzler-Hedinger Nathalie, Rechtsanwältin, Unterschlatt 22, 9050 Appenzell Schlatt
Gmünder Etter Katja, Primarlehrerin, Sälde 1, 9050 Appenzell
Wolf Mario, Dr. med., Dorfstr. 17, 9413 Oberegg

Kommission für Gesundheitsförderung

Präsident: Cajochen Mathias, Departementssekretär
Mitglieder: Bischof Marion, Leiterin Beratungsstelle für Suchtfragen
Inauen-Suter Gabriela, Hausfrau, Vorderhaslen 31, 9054 Haslen
Kölbener-Zuberbühler Vreni, Grossrätin, Fleckenmoos 2, 9050 Appenzell Steinegg
Künzle Andreas, Polizeikommandant, Kantonspolizei
Weidmann Martin, Beratungs- und Sozialdienst, Marktgasse 10c, 9050 Appenzell

Spitalrat

Präsidentin: Fässler Antonia, Statthalter
Mitglieder: Rechsteiner Thomas, Säckelmeister
Bittmann Markus, Spitaldirektor und Leiter Bürgerheim
Dörig Roman, Kantonsrichter, Blumenrainstr. 28a, 9050 Appenzell
King Andreas, Dr. med., Sonnhaldenstr. 22, 9108 Gonten
Meyenberger Christa, Chefärztin, Oberdorfstrasse 15, 8582 Dozwil
Moser Andreas, Kantonsarzt, Schönenbüel 17, 9050 Appenzell Steinegg

Vertretungen und Delegationen

Appenzellischer Hilfsverein für Psychischkranke, Herisau

Weidmann Martin, Beratungs- und Sozialdienst, Marktgasse 10c, 9050 Appenzell

Aufsichtskommission des Rehabilitationszentrums für Drogenabhängige Lutzenberg

Fässler Antonia, Statthalter

Betreuungszentrum Heiden - Regionales Pflegeheim

Fässler Antonia, Statthalter
Bürki-Schöb Sonja, Bezirksrätin, Bezirk Oberegg

Schweizerische Konferenz für öffentliche Sozialhilfe, Bern

Roth Heidi, Leiterin Soziale Dienste, Gesundheits- und Sozialdepartement

Trägerdelegation der Stiftung Ostschweizerisches Kinderspital St.Gallen

Fässler Antonia, Statthalter

Justiz-, Polizei- und Militärdepartement

Vorsteher: Bürki Martin, Landesfährnich
Stv.: Koller Lorenz, Landeshauptmann

Departementssekretariat

Marktgasse 10d, 9050 Appenzell
www.ai.ch
info@jpm.d.ai.ch
Departementssekretär:

Büsser Franz

Tel. 071 788 95 91, Fax 071 788 95 95

Amt für Ausländerfragen

Ausländerrecht, Asylvollzug, Rückkehrberatung, Fachstelle Integration

Marktgasse 2, 9050 Appenzell

Tel. 071 788 95 21, Fax 071 788 95 29

Leiter: Rickenbacher Thomas, lic. iur.

Stv.: Inauen Daniela

Sachbearbeiterin: Ottiger Christa

Fachstelle Integration:

Richle Özütürk Andrea

Tel. 071 788 95 28, Fax 071 788 95 29

Verwaltungspolizei

Einwohnerkontrolle, Passbüro, Straf- und Massnahmenvollzug, Bewährungshilfe, Preiskontrollstelle, Reisengewerbe, Sekretariat für Zusatzprüfungen im Wirtewesen, Tombolabewilligung, Lotterie und Wetten

Marktgasse 2, 9050 Appenzell

Tel. 071 788 95 21, Fax 071 788 95 29

Leiter: Rickenbacher Thomas

Stv.: Inauen Daniela

Sachbearbeiterin: Ottiger Christa

Tombolabewilligung / Lotterie und Wetten

Fässler Peter

Tel. 071 788 95 85, Fax 071 788 95 88

Einwohnerkontrolle Obereg

Bezirkskanzlei, Postfach 69, Dorfstrasse 17, 9413 Obereg

Leiter: Tobler Jürg, Bezirksschreiber

Tel. 071 898 50 80, Fax 071 898 50 89

Kantonspolizei

Unteres Ziel 20, 9050 Appenzell

info@kapo.ai.ch

Tel. 071 788 95 00, Fax 071 788 95 08

Polizeikommando

Polizeikdt: Hptm Künzle Andreas

Verkehrs- und Einsatzpolizei

Chef Verkehrs- und Einsatzpolizei

1. Stv.: Oblt Zimmermann Thomas

Adj Senn Andreas

Wm Fässler Michael

Wm Schlepfer Roland

Wm Steiger Roman

Wm Ulmann Martin

Kpl Gmünder Daniel

Gfr Benz Stefan

Gfr Broger Rolf
Gfr Fuchs Adrian
Gfr Kuhn Christian
Pol Oberhänkli Sabrina
Pol Wenger Ursula
PmENZler Markus
Pm Speck Nico
Asp Oggier Benjamin (Pm ab 1. Oktober 2014)
Asp Sennhauser Armin (Pm ab 1. Oktober 2014)

Kriminalpolizei

Chef Kripo

2. Stv. Kdt:

Lt Hübner Roland
Fw Christen Marcel
Wm Fritsche Mario
Wm Räss Michael
Kpl Frei Roman
Kpl Stettler Timo

Support:

Lt Koster Roland
Adj Broger Paul
Wm Romano Alexander
ZA Koch Markus
ZA Koller Andrea
ZA Veya Daniela

(Hausdienst)
(Polizeiposten)
(Polizeiposten)

Kdo-Sekretariat: ZA Heeb Veronika
Einsatzzentrale: Wm Romano Alexander
Kantonales Gefängnis:
Adj Senn Andreas

Strassenverkehrsamt

Brüggliweg 1, 9050 Appenzell

Tel. 071 788 95 34, Fax 071 788 95 39

Leiter: Wyss Richard
Verkehrsexperten: Fritsche-Signer Esther
Hubmann Daniel
Paggiola Erasmo
Sachbearbeiter: Dähler-Neff Irene
Fritsche-Signer Esther
Gloor-Ulmann Beatrice
Ulmann Roland

Administrativmassnahmen

Leiter: Wyss Richard
Sachbearbeiterin: Rupp-Nipp Carmen

Tel. 071 788 95 32, Fax 071 788 95 39

Schiesspulver- und Sprengstoffverkaufsstelle

Hauptgasse 12, 9050 Appenzell
Brander Hermann

Tel. 071 787 14 04, Fax 071 787 54 04

Eichamt

Marktgasse 10d, 9050 Appenzell
Eichmeister: Freund Rudolf
Stv.: Kriemler Urs, Waldstatt

Tel. 071 788 95 98, Fax 071 788 95 95

Tel. 079 214 68 73

Kreiskommando

Marktgasse 10d, 9050 Appenzell

Kreiskommandant: Büsser Franz, Oberstlt

Sachbearbeiter: Götti Hansruedi
Moser-Fässler Astrid

Tel. 071 788 95 93, Fax 071 788 95 95

Tel. 071 788 95 92, Fax 071 788 95 95

Tel. 071 788 95 94, Fax 071 788 95 95

Wehrpflichtersatzverwaltung

Leiter: Fässler Peter

Stv.: Büsser Franz

Tel. 071 788 95 85, Fax 071 788 95 88

Tel. 071 788 95 93, Fax 071 788 95 95

Sektionschefs

Innerer Landesteil

Sektionschef: Büsser Franz, Kreiskommandant

Stv.: Moser-Fässler Astrid

Äusserer Landesteil

Sektionschef: Tobler Jürg, Bezirksschreiber

Tel. 071 788 95 93, Fax 071 788 95 95

Tel. 071 898 50 80, Fax 071 898 50 89

Kantons-Kriegskommissariat

Vorsteher: Bürki Martin, Landesfähnrich

Verwaltung: Büsser Franz, Kreiskommandant

Stv.: Götti Hansruedi

Tel. 071 788 95 93, Fax 071 788 95 95

Zentralstelle für wirtschaftliche Landesversorgung

Leiter: Bisig Robert

Stv.: Fässler Andreas

Tel. 071 788 96 61, Fax. 071 788 96 69

Amt für Zivilschutz

Leiter: Büsser Franz

Ausbildungschef: Büsser Franz

Stv.: Götti Hansruedi

Tel. 071 788 95 91, Fax 071 788 95 95

Zivilschutzstelle

Leiter: Götti Hansruedi

Tel. 071 788 95 92, Fax 071 788 95 95

Kontrollstelle baulicher Zivilschutz

Hersche Ingenieure AG, Appenzell

Tel. 071 787 16 29, Fax 071 787 36 88

Zivilschutzorganisation Appenzell

Kommandant: Götti Hansruedi

Tel. 071 788 95 92, Fax 071 788 95 95

Zivilstandsamt Appenzell

Leiter: Fässler Peter, Zivilstandsbeamter

Stv.: Dörig Sandra, Zivilstandsbeamte

Tel. 071 788 95 85, Fax 071 788 95 88

Tel. 071 788 95 85, Fax 071 788 95 88

Zivilstandsamt Oberegg

Zivilstandsbeamter: Tobler Jürg, Bezirksschreiber

Tel. 071 898 50 80, Fax 071 898 50 89

Staatsanwaltschaft

Unteres Ziel 20, 9050 Appenzell

Staatsanwalt: Brogli Herbert, lic. iur., Rechtsanwalt

Untersuchungsbeamte:

Altherr Ernst

Zeller Anna

Sekretariat: Wyss-Huber Gertrud

Tel. 071 788 95 41, Fax 071 788 95 49

Jugendanwaltschaft

Innerer Landesteil Tel. 071 788 95 51, Fax 071 788 95 54
Jugendanwalt: Savary Caius, lic. iur., Rechtsanwalt
Stv.: Schwendener Senn Nina, lic. iur., Rechtsanwältin
Sekretariat: Gerichtskanzlei, Unteres Ziel 20, 9050 Appenzell

Äusserer Landesteil Tel. 071 898 50 80, Fax 071 898 50 89
Jugendanwalt: Lütscher Peter
Stv.: Tobler Jürg
Sekretariat: Bezirksverwaltung, Dorfstr. 17, 9413 Oberegg

Datenschutzbeauftragter

Glaus Urs, Dr. iur., Rechtsanwalt, Marktplatz 4, 9000 St.Gallen Tel. 071 227 25 25

Kommissionen (Wahlbehörde Standeskommission)

Feuerwehrkommission

Präsident: Bürki Martin, Landesfähnrich
Mitglieder: Bruderer Hannes, Hauptmann, Bezirk Oberegg
Fässler Andreas, Feuerwehrkommandant, Rinkenbachstr. 35, 9050 Appenzell
Fässler Robert, Feuerwehrinspektor AR/AI, Poststr. 10, 9100 Herisau (beratende Stimme)
Haas Emil, Feuerwehrkommandant, Pöppelstr. 26, 9050 Appenzell Steinegg
Hübner-Fässler Karin, Vizepräsidentin der Feuerschaukommission, Nollenstr. 20, 9050 Appenzell
Neff Hanspeter, Feuerwehrkommandant, Dorfstr. 14, 9108 Gonten
Neff Sepp, Hauptmann, Bezirk Schlatt-Haslen
Rusch Markus, Bezirksrat, Bezirk Schwende
Schönenberger Karl, Bezirksrat, Bezirk Appenzell
Sekretariat: Amt für Zivilschutz

Kantonaler Führungsstab

Beauftragter der Standeskommission für
Vollzug Katastrophenorganisation: Bürki Martin, Landesfähnrich
Stv.: Koller Lorenz, Landeshauptmann
Stabschef: Lendenmann Stefan, Lehnstr. 17, 9050 Appenzell
Mitglieder: Dörig Jonny, Kronenhalde 3, 9058 Brülisau
Elmiger Albert, Oberförster, Land- und Forstwirtschafts-
departement
Hersche Johann, Sonnhalde 43, 9050 Appenzell
Koller Manuel, Horst 6, 9058 Brülisau
Chef Information: Elmiger Albert, Oberförster, Land- und Forstwirtschafts-
departement
Stv.: Dörig Jonny, Kronenhalde 3, 9058 Brülisau
Chef Nachrichten/Verbindungen: Dörig Jonny, Kronenhalde 3, 9058 Brülisau
Stv.: Elmiger Albert, Oberförster, Land- und Forstwirtschafts-
departement

Signalisationskommission

Präsident: Künzle Andreas, Polizeikommandant, Kantonspolizei
Mitglieder: Forrer Andreas, Leiter Landesbauamt, Bau- und Umweltsdepartement
Knechte Johann, Landwirt/Chauffeur, Hellstr. 5, 9050 Appenzell
Koster Roland, Pol Lt, Kantonspolizei

Beratungskommission gemäss Art. 15 des Einführungsgesetzes zur Schweizerischen Strafprozessordnung

Präsident: Grosser Hermann, Rechtsanwalt, Sonnhalde 30, 9050 Appenzell
Mitglieder: Bischof Marion, Berufsbeiständin, Gesundheits- und Sozialdepartement
Franke Rolf, Psychologe, Unterau 66, 9057 Weissbad
Saxer Renzo, Dr. med., Lehnstr. 42, 9050 Appenzell
Schrackmann-Indermaur Ilse, Primarlehrerin, Lorettoeidli 28, 9108 Gonten

Beratungspersonen gemäss Art. 15 des Einführungsgesetzes zur Schweizerischen Strafprozessordnung

Schulbereich: Kölbener-Zuberbühler Vreni, Schulinspektorin, Erziehungsdepartement
Senn Norbert, Leiter Schulamt, Erziehungsdepartement
Wagner Erich, Schulinspektor, Erziehungsdepartement

Kommissionen (Wahlbehörde Departement)

Kantonale Schiesskommission

Präsident: Signer Anton, Adj Uof, Gadenstatt 13, 9050 Appenzell Meistersrüte
Mitglieder: Graf Roman, Oberstlt, dipl. Informatik-Ing., Rinckenbach 41, 9050 Appenzell
Hochreutener Paul, Gfr, Elektromonteur, Unterdorfstr. 12a, 9413 Oberegg
Koller Jürg, Gfr, Anlage- und Apparatebauer, Neuhüsli 9, 9050 Appenzell
Eggerstanden

Verkehrserziehungskommission Appenzell I.Rh.

Präsident: Fässler Roman, Sekundarlehrer, Oberer Gansbach 11c, 9050 Appenzell
Kassierin: Paggiola-Räss Roswitha, Primarlehrerin, Mendlegatter 28, 9050 Appenzell
Meistersrüte
Aktuar: Haas Tim, Sekundarlehrer, Sonnenhügel 3a, 9413 Oberegg
Instruktor: Frei Roman, Kantonspolizei
Beisitzer: Zimmermann Thomas, Chef Veipo, Kantonspolizei

Vertretungen und Delegationen

Genossenschaftsversammlung Swisslos

Bürki Martin, Landesfährnich

Land- und Forstwirtschaftsdepartement

Vorsteher: Koller Lorenz, Landeshauptmann
Stv.: Fässler Antonia, Statthalter

Departementssekretariat

Gaiserstrasse 8, 9050 Appenzell
www.ai.ch
info@lfd.ai.ch

Tel. 071 788 95 71, Fax 071 788 95 79

Departementssekretär:

Inauen Bruno, Ing. Agr. HTL

Sekretariat: Bischofberger Carola

Tel. 071 788 95 72, Fax 071 788 95 79

Fässler-Graf Maria

Tel. 071 788 95 73 Fax. 071 788 95 79

Landeshauptmannamt

Sekretariat Bodenrechtskommission
Sekretariat Wildkirchlistiftung

Tel. 071 788 95 73, Fax 071 788 95 79

Landwirtschaftsamt

Gaiserstrasse 8, 9050 Appenzell
Landwirtschaftssekretariat

Sekretär: Inauen Bruno

Tel. 071 788 95 77, Fax 071 788 95 79

Betriebsberater: Bärtschi Primus, Agrotechniker

Tel. 071 788 95 75, Fax 071 788 95 79

Müller Stefan, Meisterlandwirt

Tel. 071 788 95 76, Fax 071 788 95 79

Neff Sepp, Hauptmann, Höhestr. 2,

Tel. 071 787 49 57

9050 Appenzell Enggenhütten

Oberforstamt

Gaiserstrasse 8, 9050 Appenzell

Tel. 071 788 95 71, Fax 071 788 95 79

Leiter: Elmiger Albert, dipl. Forsting. ETH

Tel. 071 788 95 74, Fax 071 788 95 79

Forstingenieur: von Büren Michael

Tel. 071 788 95 81, Fax 071 788 95 79

Revierförster

Gaiserstrasse 8, 9050 Appenzell

Tel. 071 787 38 90 (nicht immer besetzt)

Pflanzengarten Nanisau

Revier Appenzell/Schwende

Bezirk Appenzell

Koller Walter

Mobile 079 686 85 08

Bezirk Schwende

von Büren Michael

Mobile 079 713 41 22

Reviere Rüte und Oberegg

Gelbhaar Thomas

Mobile 079 329 06 11

Revier Schlatt-Haslen/Gonten

Koller Walter

Mobile 079 686 85 08

Fachstelle für Natur- und Landschaftsschutz

Leiterin: Beutler Lisa, Agronomin

Tel. 071 788 95 82, Fax 071 788 95 79

Meliorationsamt

Gaiserstrasse 8, 9050 Appenzell

Tel. 071 788 95 71, Fax 071 788 95 79

Leiter: Elmiger Albert

Tel. 071 788 95 74, Fax 071 788 95 79

Vermessungsamt

Leiter: Inauen Bruno

Tel. 071 788 95 77, Fax 071 788 95 79

Veterinäramt

Regierungsgebäude, 9102 Herisau
Kantonstierarzt: Quaille Sascha, Dr. med. vet. Tel. 071 353 67 55, Fax 071 353 67 62
Stv.: Mittelholzer Andreas, Dr. med. vet. Tel. 071 787 15 64, Fax 071 787 53 64
Gaiserstr. 15, 9050 Appenzell

Bieneninspektor

Innerer Landesteil
Fässler Martin, Bergerstr. 30, 9057 Weissbad Tel. 071 799 19 80
Äusserer Landesteil
Seitz Markus, Määs 5, 9442 Büriswilen Tel. 071 744 72 04

Kommissionen (Wahlbehörde Grosser Rat)

Aufsichtskommission für die landwirtschaftliche Berufsbildung

Präsidentin: Fässler Antonia, Statthalter
Mitglieder: Rusch Markus, a. Hauptmann, Weissbadstr. 104, 9050 Appenzell Steinegg
Wetter Walter, Landwirt, Gontenstr. 57, 9108 Gontenbad

Bodenrechtskommission

Präsident: Koller Lorenz, Landeshauptmann
Mitglieder: Brülisauer Hansruedi, a. Grossrat, Neuenalpstr. 39, 9050 Appenzell Eggerstanden
Eugster Viktor, Grossrat, Rüteggstr. 12, 9413 Oberegg
Inauen Anton, Landwirt, Hinterfeldstr. 6, 9050 Appenzell
Rusch Hermann, Landwirt, Möserstr. 2, 9050 Appenzell Meistersrüte

Landwirtschaftskommission

Präsident: Koller Lorenz, Landeshauptmann
Mitglieder: Eugster Viktor, Grossrat, Rüteggstr. 12, 9413 Oberegg
Fässler Josef, a. Grossrat, Schulhausstr. 20, 9057 Schwende
Koch Josef, Grossrat, Rüeeggerstr. 5, 9108 Gonten
Räss-Belz Rösi, Hausfrau, Bilchenstr. 19, 9050 Appenzell Eggerstanden

Kommissionen (Wahlbehörde Standeskommission)

Fondskommission für die Unterstützung der Wasserversorgungen

Präsident: Koller Lorenz, Landeshauptmann
Mitglieder: Eberle Beat, Feuerschaupräsident (Wasserversorgung Appenzell)
Klee Fredy, Bezirksrat, Bezirk Oberegg (Wasserversorgung Oberegg)
Rusch Kurt, a. Hauptmann, Sonnhaldenstr. 2, 9108 Gonten (Wasserkorporation Gonten)
Sutter Albert, Bezirksrat, Bezirk Schlatt-Haslen (Wasserversorgung Haslen)
Wyss Herbert, Grossrat (Wasserkorporation Rüte)

Kommission für Hilfen und Beiträge

Präsident: Koller Lorenz, Landeshauptmann
Mitglieder: Rechsteiner Thomas, Säckelmeister
Eugster Viktor, Grossrat, Rüteggstr. 12, 9413 Oberegg
Fässler Franz, Grossrat, Rinkenbach 33, 9050 Appenzell
Schmid Josef, Grossrat, Triebenstr. 16, 9057 Weissbad
Sutter Alfred, a. Grossrat, Bahnhofstr. 23, 9050 Appenzell

Vertretungen und Delegationen

Beirat der "OLMA" Schweizer Messe für Land- und Milchwirtschaft St.Gallen
Koller Lorenz, Landeshauptmann

Genossenschaft Appenzeller Schaukäserei, Stein
Koller Lorenz, Landeshauptmann

Interessengemeinschaft IG GIS
Inauen Bruno, Departementssekretär

Stiftungsrat des Bildungszentrums Wald, Maienfeld
Elmiger Albert, Oberförster

Stiftung Fonds für Appenzeller Käse
Koller Lorenz, Landeshauptmann

Vorstand der Schweizerischen Arbeitsgemeinschaft für die Berggebiete (SAB)
Koller Lorenz, Landeshauptmann

Volkswirtschaftsdepartement

Vorsteher: Fässler Daniel, Landammann
Stv.: Sutter Stefan, Bauherr

Departementssekretariat

Marktgasse 2, 9050 Appenzell
www.ai.ch
info@vd.ai.ch

Tel. 071 788 96 61, Fax 071 788 96 69

Departementssekretär:

Bisig Robert, lic. iur., Rechtsanwalt

Handelsregisteramt

Registerführer: Bisig Robert
Stv.: Neff-Bürki Manuela, Rechtsagentin
Nef-Lanz Iris

Tel. 071 788 96 66, Fax 071 788 96 69

Amt für Wirtschaft

Wirtschaftsförderung, Neue Regionalpolitik, Statistik
Leiter: Walt Markus, dipl. Ing. ETH
Stv.: Sutter Stefanie, B.A. HSG
Mitarbeiterin: Manser-Brülisauer Claudia

Tel. 071 788 94 44, wirtschaft@ai.ch

Tourismus

Leiter: Walt Markus
Stv.: Manser-Brülisauer Claudia

Tel. 071 788 94 44, wirtschaft@ai.ch

Amt für öffentlichen Verkehr

Leiter: Bisig Robert

Tel. 071 788 96 61, Fax 071 788 96 69

Stiftungsaufsicht

Leiter: Bisig Robert

Tel. 071 788 96 61, Fax 071 788 96 69

Arbeitsamt

Leiter: Bisig Robert

Tel. 071 788 96 61, Fax 071 788 96 69

Kurzarbeits- und Schlechtwetterentschädigung

Leiter: Fässler Andreas

Tel. 071 788 96 23, Fax 071 788 96 29

Regionales Arbeitsvermittlungszentrum (RAV)

Ausgleichskasse AI, Poststr. 9, 9050 Appenzell
Personalberater: Gähwiler Remo

Tel. 071 788 18 50, Fax 071 788 18 40

Arbeitsinspektorat AR/AI

Regierungsgebäude, 9100 Herisau
Arbeitsinspektor: Eugster Manfred
Stv.: Gabathuler Marcel

Tel. 071 353 64 70, Fax 071 352 12 77

Zentralstelle für wirtschaftliche Landesversorgung

Leiter: Bisig Robert

Tel. 071 788 96 61, Fax 071 788 96 69

Wohnbau- und Eigentumsförderung (WEG)

Wohnbauförderung, Lämmlisbrunnenstr. 54, 9001 St.Gallen Tel. 071 229 31 59, Fax 071 229 45 84
Hug Kaspar

Betreibungsämter

Appenzell Tel. 071 788 96 22, Fax 071 788 96 29
Leiter: Fässler Andreas
Stv.: Wagner Johannes
Obereggen Tel. 071 898 50 80, Fax 071 898 50 89
Vorsteher: Raimann Sepp, Bezirkskassier
Stv.: Tobler Jürg, Bezirksschreiber

Konkursamt

Leiter: Fässler Andreas Tel. 071 788 96 22, Fax 071 788 96 29
Stv.: Wagner Johannes

Grundbuchämter

Innerer Landesteil Tel. 071 788 94 31, Fax 071 788 94 49
Leiter: Wild Hans
Stv.: Fässler Emil
Inauen Elisabeth
Mitarbeiter: Beccarelli Brida
Fuster Melanie
Rempfler Matthias
Inspektor: Schmid Jürg
Äusserer Landesteil Tel. 071 898 50 80, Fax 071 898 50 89
Leiter: Tobler Jürg, Bezirksschreiber
Stv.: Raimann Sepp, Bezirkskassier

Erbschaftsämter

Appenzell Tel. 071 788 96 63, Fax 071 788 96 69
Vorsteher: Sonderegger René
Stv.: Bisig Robert (aushilfsweise)
Obereggen Tel. 071 898 50 80, Fax 071 898 50 89
Vorsteher: Tobler Jürg, Bezirksschreiber

Kommissionen (Wahlbehörde Standeskommission)

Einigungsstelle

Präsident: Fässler Daniel, Landammann
Mitglieder: werden von Fall zu Fall gewählt
Sekretariat: Departementssekretariat Volkswirtschaftsdepartement

Erbschaftsbehörde innerer Landesteil

Präsident: Breitenmoser Martin, Grossrat, Lehnstr. 30, 9050 Appenzell
Mitglieder: Breu Hans, a. Hauptmann, Schönenbüel 48, 9050 Appenzell Steinegg
Schmid Josef, a. Bezirksrat, Eichbergstr. 1, 9050 Appenzell Eggerstanden
Ersatz: Bürki-Schöb Sonja, Bezirksrätin, Bezirk Obereggen
Sekretariat: Erbschaftsamt Appenzell

Erbschaftsbehörde äusserer Landesteil

Präsident: Bruderer Hannes, Hauptmann, Bezirk Obereggen
Mitglieder: Scherrer Ivo, Hauptmann, Bezirk Obereggen
Tobler Jürg, Bezirksschreiber Obereggen

Ersatz: Bürki-Schöb Sonja, Bezirksrätin, Bezirk Oberegg
Sekretariat: Bezirksverwaltung Oberegg

Grenzkommission

Präsident: Fässler Daniel, Landammann
Mitglieder: Bürki Martin, Landesfährnich
Dörig Markus, Ratschreiber, Ratskanzlei

Schlichtungsstelle Gleichstellung von Frau und Mann

Arbeitnehmer: Dörig-Huber Maria, a. Grossrätin, Schönenbüel 12, 9050 Appenzell Steinegg
Koster Roland, Kantonspolizist, Unterer Schöttler 11, 9050 Appenzell
Arbeitgeber: Forster Carola, Buchhändlerin, Sonnenhalbstr. 49, 9050 Appenzell
Koster Hansueli, Elektroingenieur HTL, Schäfligasse 12, 9050 Appenzell
Sekretariat: Departementssekretariat Volkswirtschaftsdepartement

Tripartite Kommission Entsendungen

Vorsteher: Bisig Robert, Departementssekretär
Arbeitgeber: Manser Albert, dipl. Zimmermeister, Dorfstr. 5, 9108 Gonten
Arbeitnehmer: Dähler-Bücheler Ursi, Grossrätin, Alte Sägestr. 3, 9050 Appenzell Eggerstanden
Vertreter Staat: Manser Emil, Leiter-Stellvertreter Ausgleichskasse und IV-Stelle Appenzell I.Rh.

Wirtschaftsförderungskommission

Präsident: Fässler Daniel, Landammann
Mitglieder: Inauen Roland, Landammann
Rechsteiner Thomas, Säckelmeister
Koller Lorenz, Landeshauptmann (zusätzlich für landwirtschaftliche Projekte)
Sekretariat: Amt für Wirtschaft

Vertretungen und Delegationen

Appenzellerland Tourismus AI (VAT AI)

Fässler Daniel, Landammann

Konferenz der kantonalen BVG- und Stiftungsaufsichtsbehörden

Bisig Robert, Departementssekretär

Konferenz der kantonalen Delegierten des öffentlichen Verkehrs

Bisig Robert, Departementssekretär

Konferenz der schweizerischen Handelsregisterbehörden

Bisig Robert, Departementssekretär

Konkordatskommission für Erdöl, Zürich

Fässler Daniel, Landammann

Regionalkonferenz Öffentlicher Verkehr Ostschweiz

Fässler Daniel, Landammann
Bisig Robert, Departementssekretär (Fachausschuss)

Verkehrsrat Koordination Verkehrsregion St.Gallen

Fässler Daniel, Landammann
Bisig Robert, Departementssekretär

Verwaltungskommission Ostschweizer BVG- und Stiftungsaufsicht
Fässler Daniel, Landammann

Verband schweizerischer Arbeitsämter
Bisig Robert, Departementssekretär

Öffentlich-rechtliche Anstalten

Öffentlich-rechtliche Anstalten

Appenzeller Kantonalbank

Bankgasse 2, 9050 Appenzell
www.appkb.ch
kantonalbank@appkb.ch

Tel. 071 788 88 88, Fax 071 788 88 89

Bankrat

(Amtsdauer 2011-2015)

Präsident: Koller Hanspeter, a. Grossrat, Zidler 21, 9057 Weissbad
Mitglieder: Boutellier Roman, Dr. sc. math. ETH, Sonnenstr. 16, 9413 Oberegg
Dähler Roland, a. Grossrat, Eggerstandenstr. 35, 9050 Appenzell
Ebnetter Kurt, Vorsitzender der Geschäftsleitung der alba-Gruppe, Ziegeleistr. 7, 9300 Wittenbach
Fässler Daniel, Landammann, Weissbadstr. 3a, 9050 Appenzell
Koch Josef, Grossrat, Rüeeggerstr. 5, 9108 Gonten
Kölbener Beat, Bankkaufmann, Unterrainstr. 25, 9050 Appenzell
Manser Josef, Grossrat, Rüeeggerstr. 18, 9108 Gonten
Weishaupt-Stalder Gabi, a. Grossrätin, Herrenrütistr. 5, 9050 Appenzell

Bankkommission

(Amtsdauer 2011-2015, gewählt vom Bankrat)

Präsident: Koller Hanspeter, a. Grossrat, Zidler 21, 9057 Weissbad
Mitglieder: Fässler Daniel, Landammann, Weissbadstr. 3a, 9050 Appenzell
Kölbener Beat, Bankkaufmann, Unterrainstr. 25, 9050 Appenzell
Ebnetter Kurt, Ziegeleistr. 7, 9300 Wittenbach
Ersatz:
Direktion
Direktor: Manser Ueli, Appenzell
Vizedirektoren: Dörig Albert, Appenzell Steinegg
Inauen Alfred, Appenzell
Kast Thomas, Appenzell

Kader

Prokuristen: Büchel Urs, Appenzell
Dörig Roland, Appenzell Steinegg
Dörig Tobias, Appenzell Steinegg
Frei Matthias, Abtwil
Hirn Marianne, Appenzell Meistersrüte
Hirzel Niklaus, Waldstatt
Inauen Gabriela, Brülisau
Inauen Hermann, Appenzell Steinegg
Koller Jakob, Appenzell
Koller Reto, Appenzell Meistersrüte
Leonardi Nello, Appenzell Steinegg
Paggiola Gabriel, Appenzell Meistersrüte
Palatini Karl, St.Gallen
Rusch Bruno, Appenzell Steinegg
Schenk Reinhard, Stein
Streule Eliane, Appenzell
Styger Christian, Appenzell
Ulmann Emil, Appenzell
Weishaupt Hans, Weissbad
Wüstiner Urs, Appenzell
Zeller Werner, Appenzell
Zünd Alfred, Heiden

Handlungsbevollmächtigte:

Brülisauer Karin, Appenzell
Ebnetter Kast Franziska, Appenzell
Fässler Claudia, Appenzell
Fässler Thomas, Appenzell
Fraefel Marcel, Appenzell
Frischknecht Hanspeter, Appenzell
Gollino Margrit, Appenzell
Hörler Valentin, Urnäsch
Kaspar Susanne, Gais
Keller Reto, Appenzell Meistersrüte
Koch Gabriela, Appenzell
Koller Alexandra, Gais
Pracht Carmen, Appenzell
Rusch Patrik, Appenzell
Sonderer Simon, Haslen
Streule Bruno, Appenzell

Agenturen

Oberegg:

Niederlassungsleiter:
Stellvertreter:

Bischofberger Emil, Oberegg
Lei Oliver, Balgach

Weissbad:

Agenturleiterin:

Dörig Marie-Louise, Appenzell Steinegg

Haslen:

Agenturleiterin:

Brülisauer Alice, Haslen

Ausgleichskasse / IV-Stelle des Kantons Appenzell I.Rh.

Poststr. 9, 9050 Appenzell

Tel. 071 788 18 30, Fax 071 788 18 40

Vorsteher: Lendenmann René, Haslen

Unterschriftsberechtigte Personen:

Diem Regula, Waldstatt
Lendenmann René, Haslen
Manser Emil, Appenzell
Wirz Alfred, Urnäsch

Aufsichtskommission der Ausgleichskasse

Präsidentin: Fässler Antonia, Statthalter

Mitglieder: Dörig Roland, Grossrat, Unteres Ziel 26, 9050 Appenzell

Hörler-Koller Lydia, Frau Hauptmann, Bezirk Appenzell

Arbeitslosenkasse des Kantons Appenzell I.Rh.

Poststr. 9, 9050 Appenzell

Tel. 071 788 18 30, Fax 071 788 18 40

Gerichtsbehörden

Gerichtsbehörden

Gerichtskanzlei

Unteres Ziel 20, 9050 Appenzell

Tel. 071 788 95 51, Fax 071 788 95 54

Sekretariat: Babić Božana
Rusch-Müller Daniela (ab August 2014)

Kantonsgericht

		Wahljahr
Präsident:		
1952	Gollino Erich, Bauunternehmer, Mettlenstr. 20, 9050 Appenzell	1996/2013
Vizepräsident:		
1958	Dörig Thomas, Bankangestellter, Lorettoweidli 3, 9108 Gonten	2002/2014

Abteilungen

Zivil- und Strafericht

Präsident:		
1952	Gollino Erich, Bauunternehmer, Mettlenstr. 20, 9050 Appenzell	1996/2013
Vizepräsidentin:		
1958	Giger-Rempfler Rita, Hausfrau, Zidler 42, 9057 Weissbad	2003/2012

Mitglieder:

1976	Gmünder Evelyne, Dr. iur., Rechtsanwältin, Unterer Imm 5, 9050 Appenzell	2004
1957	Hospenthal-Breu Elvira, Techn. OP-Assistentin, Unterdorfstr. 23, 9413 Oberegg	2008
1961	Koller Sepp, Möbelschreiner, Nollenstr. 6, 9050 Appenzell	2008
1964	Bürki Stephan, Landwirt, Juggen 2, 9413 Oberegg	2012
1963	Inauen Rolf, Geflügelmeister, Vorderhaslen 33, 9050 Haslen	2014

Gerichtsschreiberin:

1971	Kobler-Bryner Irene, lic. iur., Rechtsanwältin, Im Langenacker 6, 9463 Oberriet	2009
------	---	------

Verwaltungsgericht

		Wahljahr
Präsident:		
1952	Gollino Erich, Bauunternehmer, Mettlenstr. 20, 9050 Appenzell	1996/2013
Vizepräsident:		
1953	Köppel Markus, Dr. med., Arzt, Gaishausstr. 41, 9050 Appenzell	2004/2014
Mitglieder:		
1962	Gätzi Beat, Landwirt, Gschwendlstr. 5, 9108 Jakobsbad	2007
1958	Dörig Thomas, Bankangestellter, Lorettoweidli 3, 9108 Gonten	2002/2012
1982	Freund Jeannine, lic. iur., Rechtsanwältin, Forrenbühlstr. 12a, 9050 Appenzell	2013
1962	Dörig Roman, Prof. Dr., Dozent ZHAW, Blumenrainstr. 28a, 9050 Appenzell	2013
1977	Manser Michael, lic. iur., Rechtsanwalt, Ziegeleistr. 36, 9050 Appenzell	2013/2014

Gerichtsschreiberin:

1971	Kobler-Bryner Irene, lic. iur., Rechtsanwältin, Im Langenacker 6, 9463 Oberriet	2009
------	---	------

Kommissionen

Aufsichtsbehörde SchKG

Präsidentin: Gmünder Evelyne, Appenzell
Vizepräsidentin: Giger-Rempfler Rita, Weissbad
Mitglied: Hospenthal-Breu Elvira, Oberegg
Ersatz: Koller Sepp, Appenzell
Bürki Stephan, Oberegg
Gerichtsschr.: Kobler-Bryner Irene, Oberriet

Gesetzliches Schiedsgericht

Präsidentin: Gmünder Evelyne, Appenzell
Ersatzpräsident: Manser Michael, Appenzell
Gerichtsschr.: Kobler-Bryner Irene, Oberriet

Kommission für allgemeine Beschwerden

Präsident: Köppel Markus, Appenzell
Vizepräsidentin: Gmünder Evelyne, Appenzell
Mitglied: Koller Sepp, Appenzell
Ersatz: Giger-Rempfler Rita, Weissbad
Freund Jeannine, Appenzell
Gerichtsschr.: Kobler-Bryner Irene, Oberriet

Kommission für Entscheide in Strafsachen

Präsident: Manser Michael, Appenzell
Vizepräsident: Gätzi Beat, Jakobsbad
Mitglied: Dörig Thomas, Gonten
Ersatz: Freund Jeannine, Appenzell
Dörig Roman, Appenzell
Gerichtsschr.: Kobler-Bryner Irene, Oberriet

Kommission für Beschwerden in gerichtlichen Personalfragen

Präsidentin: Freund Jeannine, Appenzell
Vizepräsident: Dörig Thomas, Gonten
Mitglied: Hospenthal-Breu Elvira, Oberegg
Ersatz: Koller Sepp, Appenzell
Dörig Roman, Appenzell
Gerichtsschr.: Kobler-Bryner Irene, Oberriet

Bezirksgericht

		Wahljahr
Präsident:		
1958	Savary Caius, lic. iur., Rechtsanwalt, Alpsteinstr. 22, 9050 Appenzell	2005
Vizepräsident:		
1985	Gmünder Lorenz, lic. iur., Rechtsanwalt, Gütelistr. 28, 9050 Appenzell	2013

Gesamtgericht

		Wahljahr
Präsident:		
1958	Savary Caius, lic. iur., Rechtsanwalt, Alpsteinstr. 22, 9050 Appenzell	2005
Vizepräsident:		
1985	Gmünder Lorenz, lic. iur., Rechtsanwalt, Gütelistr. 28, 9050 Appenzell	2013

Mitglieder:		
1956	Wild Bruno, Technischer Berater, Fahf 3, 9413 Oberegg	2003
1965	Motzer-Fässler Amerei, Hausfrau, Dorfstr. 32, 9108 Gonten	2008
1975	Inauen Arno, Koch, Küchenrain 11, 9057 Schwende	2013
1978	Assalve-Inauen Anna, lic. iur., Rechtsanwältin, Gass 17 9050 Appenzell Steinegg	2011/2014
1977	Rechsteiner-Schäfer Kathrin, M.A. HSG, dipl. Wirtschaftspädagogin, Hinterhaslen 10, 9054 Haslen	2014

Gerichtsschreiberin:		
1978	Schwendener Senn Nina, lic. iur., Rechtsanwältin, Schönenbüel 38, 9050 Appenzell Steinegg	2007

Bezirksgerichtliche Kommission

Präsident:	Savary Caius, Appenzell
Mitglieder:	Wild Bruno, Oberegg Motzer-Fässler Amerei, Gonten
Ersatzmitglieder:	Inauen Arno, Schwende Assalve-Inauen Anna, Appenzell Steinegg
Gerichtsschr.:	Schwendener Senn Nina, Appenzell Steinegg

Zwangsmassnahmengericht

Hafttrichterin:	Assalve-Inauen Anna, Appenzell Steinegg
Stv.:	Savary Caius, Appenzell

Jugendgericht

Präsident:	Gmünder Hubert, lic. iur., Rechtsanwalt, Gütelistr. 28, 9050 Appenzell
Mitglieder:	Blatter-Ulmann Silvia, Hausfrau, Sonnenstr. 6, 9413 Oberegg Köfer-Koller Erna, Hausfrau, Schlatterstr. 11, 9050 Appenzell Schlatt

Vermittlerämter

Appenzell

Vermittler:	Dobler Alois, a. Hauptmann, Landsgemeindeplatz 5, 9050 Appenzell
Stv.:	Stadler-Mock Regina, Eidg. dipl. Coiffeuse, Unteres Ziel 26, 9050 Appenzell

Schwende

Vermittler:	Signer Thomas, Schadeninspektor, Küchenrain 6, 9057 Schwende
Stv.:	Kamber-Achermann Käthi, a. Kantonsrichterin, Forrenstr. 24, 9050 Appenzell

Rüte

Vermittler:	Koller Albert, a. Hauptmann, Zistli 12, 9050 Appenzell Steinegg
Stv.:	Michel-Kirchgraber Maja, Pflegefachfrau, Schönenbüel 66, 9050 Appenzell Steinegg

Schlatt-Haslen

Vermittler:	Rüesch Ernst, a. Bezirksrichter, Oberbüel 30, 9054 Haslen
Stv.:	Gmünder-Scheitlin Dorothee, Physiotherapeutin, Dorfstr. 9, 9054 Haslen

Gonten

Vermittlerin:	Ledergerber-Specker Lucia, Hausfrau, Lorettohalde 1, 9108 Gonten
Stv.:	Rusch Martin, Bauplaner, Jakobsbadstr. 10, 9108 Gonten

Oberegg

Vermittler:	Bischofberger Robert, Buchdrucker, Büelstr. 1, 9413 Oberegg
Stv.:	Bischofberger Beni, Werkzeugmacher, Rutlenstr. 47, 9413 Oberegg

Anwaltskammer

Präsident: Gollino Erich, Kantonsgerichtspräsident, Rütistr. 33, 9050 Appenzell
Mitglieder: Geisselhardt Angela, lic. iur., Gerichtsschreiberin, Kantonsgericht St.Gallen,
Lessingstr. 14, 9008 St.Gallen
Keller Rudolf, lic. rer. publ., Gaishausstr. 6, 9050 Appenzell
Savary Caius, lic. iur., Bezirksgerichtspräsident, Alpsteinstr. 22, 9050 Appenzell
Wellauer Martin, lic. iur., Schönenbüel 62, 9050 Appenzell Steinegg
Sekretariat: Kobler-Bryner Irene, lic. iur., Kantonsgerichtsschreiberin, Im Langenacker 6,
9463 Oberriet

Anwaltsprüfungskommission

Präsident: Manser Michael, lic. iur., Rechtsanwalt, Ziegeleistr. 36, 9050 Appenzell
Mitglieder: Bodenmann Werner, lic. iur. Rechtsanwalt, Waisenhausstr. 17, 9001 St.Gallen
Ehrenzeller Bernhard, Prof. Dr. iur., Kirchlistr. 36a, 9010 St.Gallen
Keller Rudolf, lic. rer. publ., Gaishausstr. 6, 9050 Appenzell
Sekretariat: Kobler-Bryner Irene, lic. iur., Kantonsgerichtsschreiberin, Im Langenacker 6,
9463 Oberriet

Kantonales Anwaltsregister

Eingetragene Rechtsanwälte mit Bewilligung zur Berufsausübung

1961 Boll Christian, lic. iur., Weissbadstr. 8b, 9050 Appenzell
1965 Hörler Bruno, lic. iur., Pöppelstr. 20, 9050 Appenzell Steinegg
1954 Jud Armin, lic. iur., Blattenrainstr. 9, 9050 Appenzell
1949 Regli Walter, lic. iur., Weissbadstr. 8b, 9050 Appenzell
1950 Schmid-Sutter Carlo, lic. iur., Wiesstr. 32, 9413 Oberegg

Eingetragene Rechtsanwälte in der kantonalen Bewilligungsliste gemäss Art. 27 ff. BGFA

1952 Gebssattel Georg, Dr. iur., Unteres Ziel 5, 9050 Appenzell

Behörden der Bezirke, der Feuerschaugemeinde Appenzell und der Bauverwaltung Inneres Land AI

Bezirk Appenzell

Bezirksverwaltung
Kronengarten 8, 9050 Appenzell
www.appenzell.org, www.bezirk-appenzell.ch
info@appenzell.ai.ch

Tel. 071 788 50 30, Fax 071 788 50 40

Bauverwaltung Inneres Land AI
www.appenzell.org
info@bv.ai.ch

Tel. 071 788 50 45, Fax 071 788 50 46

Bauverwalter: Manser Markus, Zidler 2, 9057 Weissbad
Mitarbeiter: Hersche-Dobler Maria, Bezirksverwaltung Rüte
Moser Guido, Bezirksangestellter Rüte
Neff Hermann, Baukontrolleur, Feuerschaugemeinde Appenzell
Neff Niklaus, Brandschutzexperte/Baukontrolleur, Feuerschaugemeinde Appenzell
Niklaus Nadja, Bezirksverwaltung Appenzell
Schnyder-Weishaupt Isabella, Feuerschaugemeinde Appenzell

Bezirksrat

Reg. Frau Hptm.: Hörler-Koller Lydia, Familien- und Geschäftsfrau, Rosenböhleli 10, 9050 Appenzell
Meistersrüte
Stillst. Hptm.: Inauen Reto, Bankleiter, Oberer Gansbach 5, 9050 Appenzell
Mitglieder: Büchler-Knecht Beatrice, Bäuerin/kfm. Angestellte, Bergerrainstr. 7, 9050 Appenzell
Meistersrüte
Haueis Franz, Dachdeckermeister, Riedstr. 24b, 9050 Appenzell
Inauen Valentin, Versicherungsfachmann, Gaishausstr. 23, 9050 Appenzell
Manser Josef, Eidg. dipl. Netzelektriker, Rosengärtliweg 16, 9050 Appenzell
Schönenberger Karl, Eidg. dipl. Bankfachmann, Bödeli 7, 9050 Appenzell

Ressorts:

Finanzen, Personal, Liegenschaften	Hauptleute
Strassen, Plätze, Bezirksbauamt	Manser Josef, Bezirksrat
Baubewilligungen (Delegation Baukommission i.L.)	Haueis Franz, Bezirksrat
Ortsplanung, Flurstrassen, Landwirtschaft	Büchler-Knecht Beatrice, Bezirksrätin
Feuerwehren, Schiesswesen	Schönenberger Karl, Bezirksrat
Fuss- und Wanderwege	Inauen Valentin, Bezirksrat

Baukommission Inneres Land AI

Mitglied: Haueis Franz, Bezirksrat

Bezirksbauamt Brülisauer Johann, Bauamtsangestellter
Haltmann Bruno, Strassenmeister
Koller Hans, Strassenmeister-Stv.
Ruef Martin, Bauamtsangestellter
Wild Andreas, Bauamtsangestellter

Bezirksverwaltung

Oswald Roland, Bezirkssekretär (bis 31. Dezember 2014)
Lenzi Patrik (ab 1. November 2014)
Bolli Erwin, Bezirkskassier
Niklaus Nadja, Verwaltungsangestellte
Manser Leo, Verwaltungsangestellter (Ordnungsdienst)

Bundesfeierkomitee

Bolli Erwin, Bezirkskassier
Inauen Valentin, Bezirksrat

BFU-Sicherheitsdelegierte

Niklaus Nadja, Verwaltungsangestellte

Feuerschauer: Neff Niklaus, Brandschutzexperte/Baukontrolleur
Stv.: Neff Hermann, Baukontrolleur

Kaminfeger: Hidber Stefan, Eidg. dipl. Kaminfegermeister, Unterrainstr. 12, 9050 Appenzell

Marktchefin: Büchler-Knecht Beatrice, Bezirksrätin
Stv.: Bolli Erwin, Bezirkskassier

Naturschutzzonen-Kontrollen

Büchler-Knecht Beatrice, Bezirksrätin
Inauen Valentin, Bezirksrat
Manser Josef, Bezirksrat

Notschlachthaus

Abwart: Manser Leo, Verwaltungsangestellter
Stv.: Brülisauer Johann, Bauamtsangestellter

Orts-Quartiermeister

Stv.: Inauen Karl, Verwaltungsangestellter
Oswald Roland, Bezirkssekretär (bis 31. Dezember 2014)
Lenzi Patrik (ab 1. November 2014)

Jugendunterkunft

Abwart: Ruef Martin, Bauamtsangestellter

Pilzkontrolleur

Mock Franz, a. Bezirksrat, Herrenrütistr. 3, 9050 Appenzell

Rechnungsprüfungskommission

Mitglieder: Neff Thomas, lic. oec. HSG, Lehnstr. 42, 9050 Appenzell
Oberle Martin, Treuhänder FA, Lehnstr. 38, 9050 Appenzell
Signer Jakob, Betriebsökonom HWV, Nollisweid 65, 9050 Appenzell Meistersrüte
Ersatz: Dähler Urs, dipl. Experte für Rechnungslegung und Controlling, Gontenstr. 8,
9050 Appenzell

Appenzeller Badi Inauen Karl, Bademeister

Vermittleramt siehe Gerichtsbehörden

Tierseuchenkommission

Büchler-Knecht Beatrice, Bezirksrätin

Wahlbüro

Vorsitz: Hörler-Koller Lydia, Frau Hauptmann
Mitglieder: Gesamter Bezirksrat

Vertretungen

Flurgenossenschaft Kau-Wasserschaffen:

Manser Josef, Bezirksrat

Jungbürgerfeier:

Manser Josef, Bezirksrat

Jugend- und Kulturzentrum:

Schönenberger Karl, Bezirksrat

Kantonale Feuerwehrkommission:

Schönenberger Karl, Bezirksrat

Kommission Umweltschutzfachstelle Kanton:

Inauen Valentin, Bezirksrat

Naturschutzzonen-Kontrollen:

Büchler-Knecht Beatrice, Bezirksrätin

Inauen Valentin, Bezirksrat

Manser Josef, Bezirksrat

Verwaltungsrat Hallenschwimmbad Appenzell AG: Hörler-Koller Lydia, Frau Hauptmann

Bezirk Schwende

Bezirksverwaltung
Dorf 20, Postfach, 9057 Weissbad
info@schwende.ch

Tel. 071 799 10 20, Tel. 071 799 12 70 (P)

Bezirksrat

Reg. Hptm.: Hehli Migg, Sekundarlehrer, Zidler 15, 9057 Weissbad
Stilst. Hptm.: Müller Stefan, Berater/Landwirt, Triebbernstr. 74, 9057 Weissbad
Mitglieder: Hofstetter Urs, Projektleiter, Austr. 11, 9057 Weissbad
Manser Mike, Strassenbauer, Tonimareies 12, 9050 Appenzell
Manser Sepp, Wirt/Koch, Zidler 1, 9057 Weissbad
Rusch Markus, Geschäftsführer, Unterer Schöttler 1, 9050 Appenzell
Signer Thomas, Schadeninspektor, Küchenrain 6, 9057 Weissbad

Planungskommission

Präsident: Müller Stefan, Hauptmann
Vizepräsident: Hofstetter Urs, Bezirksrat
Mitglied: Manser Mike, Bezirksrat

Bezirksbüro

Präsident: Hehli Migg, Hauptmann
Aktuar: Signer Thomas, Bezirksrat
Kassier: Müller Stefan, Hauptmann

Feuerschutzkommission

Präsident: Rusch Markus, Bezirksrat
Kassier: Signer Thomas, Bezirksrat
Mitglied: Hofstetter Urs, Bezirksrat
Kommandant: Zimmermann Dominik, Triebbernstr. 37, 9057 Weissbad
Vize-Kdt.: Inauen Sepp, Haslerstegstr. 16, 9050 Appenzell
Obmann/Aktuar: Wild Arthur, Schwendetalstr. 93, 9057 Wasserauen

Feuerschauer: Neff Niklaus, Nollenstr. 8, 9050 Appenzell
Stv.: Neff Hermann

Flurkommission

Präsident: Manser Sepp, Bezirksrat
Mitglied: Müller Stefan, Hauptmann
Signer Thomas, Bezirksrat

Gewässerschutzbeauftragter/Umweltdelegierter

Signer Thomas, Bezirksrat

Heuscheinausgabe

siehe Bezirk Rüte

Kaminfeger

Hidber Stefan, Eidg. dipl. Kaminfegermeister, Unterrainstr. 12, 9050 Appenzell

Liegenschaften

Verantwortlicher Organisation:
Manser Mike, Bezirksrat
Stv.: Manser Sepp, Bezirksrat

Naturschutzkommission

Präsident: Müller Stefan, Hauptmann
Mitglieder: Hehli Migg, Hauptmann
Manser Mike, Bezirksrat
Neff Hans, Mühlstatt 1017, Zürchersmühle, 9107 Urnäsch

Polizeikommission

Präsident: Hehli Migg, Hauptmann
Mitglieder: Hofstetter Urs, Bezirksrat
Manser Sepp, Bezirksrat

Rechnungsrevisoren

Keller Cyrill, Forrenstr. 3, 9050 Appenzell
Waldburger-Büchler Gaby, Nollenstr. 1d, 9050 Appenzell
Ersatz: Gmünder Thomas, Scheregg 10, 9057 Weissbad

Schiessplatzaufseher

Dörig Johann, a. Ratsherr, Weissbadstr. 115, 9057 Weissbad

Seuchenkommission

Präsident: Müller Stefan, Hauptmann
Mitglied: Hofstetter Urs, Bezirksrat

Strassenkommission

Präsident: Rusch Markus, Bezirksrat
Mitglied: Manser Mike, Bezirksrat

Strassenmeister: Manser Bruno, Scheregg 9, 9057 Weissbad

Wanderwegkommission

Präsident: Manser Sepp, Bezirksrat
Mitglieder: Müller Stefan, Hauptmann
Signer Thomas, Bezirksrat

Wahlbüro

Landeskanzlei: Hehli Migg, Hauptmann
Manser Mike, Bezirksrat
Rusch Markus, Bezirksrat
Weissbad: Hofstetter Urs, Bezirksrat
Manser Sepp, Bezirksrat
Müller Stefan, Hauptmann
Signer Thomas, Bezirksrat

Vermittler siehe Gerichtsbehörden

Vertretungen

BfU-Sicherheitsdelegierter
Hofstetter Urs, Bezirksrat
Kontaktgremium Appenzellerbahnen AG
Hehli Migg, Hauptmann
Kontaktgremium Umwelt- und Gewässerschutz
Signer Thomas, Bezirksrat
Baukommission Inneres Land AI
Hofstetter Urs, Bezirksrat

Bezirk Rüte

Bezirksverwaltung
Pöppelstr. 14, 9050 Appenzell Steinegg
www.ruete.ch
maria.hersche@ruete.ai.ch
Öffnungszeiten: Mi - Fr 8.00 - 11.30 Uhr, Fr 14.00 - 17.00 Uhr

Tel. 071 787 43 65, Fax 071 780 02 85

Bezirksrat

Reg. Hptm.: Huber Bruno, Betriebsökonom FH, Kreuzhof 3, 9050 Appenzell
Stilst. Hptm.: Mock Niklaus, Eidg. dipl. Netzelektrikermeister, Bäbelers 1,
9050 Appenzell Steinegg
Mitglieder: Inauen Daniel, Eidg. dipl. Küchenchef/Produktionsleiter, Alpsteinstr. 36,
9050 Appenzell
Mittelholzer Fredy, Landwirt, Eichbergstr. 17, 9050 Appenzell Eggerstanden
Koster Bruno, Treuhänder mit eidg. Fachausweis, Unterer Imm 31, 9050 Appenzell
Koster Patrik, Eidg. dipl. Automobilkaufmann HFP, Böhlijsjockes 40,
9057 Weissbad
Koller Angela, Juristin, Chappelihof 3, 9050 Appenzell Steinegg

Bezirksverwaltung

Vorsitz: Huber Bruno, Hauptmann
Stv.: Mock Niklaus, Hauptmann
Sekretariat: Hersche Maria, Blumenrainstr. 1, 9050 Appenzell
Kassieramt: Koster Bruno, Bezirksrat

Planung

Vorsitz : Huber Bruno, Hauptmann

Vertreter Baukommission Inneres Land AI

Koster Patrik, Bezirksrat

Feuerwehr

Verwalter: Inauen Daniel, Bezirksrat
Kommandant: Haas Emil, Pöppelstr. 26, 9050 Appenzell Steinegg
Des. Vertreter Kant. Feuerwehrkommission
Haas Emil, Pöppelstr. 26 9050 Appenzell Steinegg
Aktuar: Fässler Christoph, Aulenstr. 6, 9058 Brülisau
Kassier: Koster Bruno, Bezirksrat
Mitglied: Rusch Urs, Befigstr. 9, 9050 Appenzell Steinegg

Flurstrassen, Landwirtschaft

Ressortleiter: Mittelholzer Fredy, Bezirksrat

Fuss- und Wanderwege

Ressortleiterin: Koller Angela, Bezirksrätin

Natur und Umwelt

Ressortleiter: Mittelholzer Fredy, Bezirksrat

Polizei, Militär

Ressortleiter: Huber Bruno, Hauptmann
Ortsexperte / Quartiermeister:
Moser Guido, Bezirksangestellter, Zistli 20, 9050 Appenzell Steinegg

Strassen und Bauamt

Ressortleiter: Mock Niklaus, Hauptmann
Strassenmeister: Räss Sepp, Bilchenstr. 22, 9050 Appenzell Eggerstanden
Strassenmitarbeiter:
Rusch Christian, Bäbelers 18, 9050 Appenzell Steinegg

Heuscheinausgabe

Rusch-Manser Berta, Brülisauerstr. 3, 9050 Appenzell Steinegg

Kaminfeger

Hidber Stefan, Eidg. dipl. Kaminfegermeister, Unterrainstr. 12, 9050 Appenzell

Pilzkontrollstelle

Mock Franz, a. Bezirksrat, Herrenrütistr. 3, 9050 Appenzell

Rechnungsprüfungskommission

1. Revisor: Manser Josef, Revisionsexperte, Schönenbüel 35, 9050 Appenzell Steinegg
2. Revisorin: Sutter-Dörig Barbara, Familienfrau, Immstr. 7, 9050 Appenzell
Ersatz: Bischofberger Reto, Betriebsökonom HWV, Bachers 17, 9058 Brülisau

Vermittler

siehe Gerichtsbehörden

Wahlbüro

Vorsitz: Huber Bruno, Hauptmann
Mitglieder: gesamter Bezirksrat

Zählbeamte

Vorsitz: Mittelholzer Fredy, Bezirksrat

Vertretungen

BfU-Sicherheitsdelegierter:	Inauen Daniel, Bezirksrat
Umweltdelegierter:	Mock Niklaus, Hauptmann
Appenzellerland Tourismus AI:	Koller Angela, Bezirksrätin
Mitglied der Jungbürgerfeierkommission:	Koller Angela, Bezirksrätin

Bezirk Schlatt-Haslen

Bezirksbüro

Förreli, Dorfstr. 36, 9054 Haslen
www.schlatt-haslen.ch
info@bezirksschlatt-haslen.ch

Tel. 071 333 49 66

Bezirksverwaltung

Sutter-Signer Annelies, Steinerstr. 10, 9050 Appenzell Enggenhütten

Bezirkshauptmannamt

Leu Gerhard, Bärenhalde 16, 9050 Appenzell Schlatt
Tel. 071 780 16 12 (G) 071 780 11 49 (P)
reg.hptm@schlatt-haslen.ch

Bezirksrat

Reg. Hptm.: Leu Gerhard, Bärenhalde 16, 9050 Appenzell Schlatt
Stillst. Hptm.: Neff Sepp, Obere Rüti, Höhestr. 2, 9050 Appenzell Enggenhütten
Mitglieder: Brülisauer Guido, Ebnet 8, 9054 Haslen
Huber Rudolf, Enggenhüttenstr. 95, 9050 Appenzell Enggenhütten
Sutter Albert, Leimensteigstr. 23, 9054 Haslen

Bezirksratressort

Planung und Verwaltung:

Leu Gerhard, Hauptmann

Feuerschutz Neff Sepp, Hauptmann

Finanzen und Beiträge:

Huber Rudolf, Bezirksrat

Wasserversorgung:

Sutter Albert, Bezirksrat

Strassen und Wanderwege:

Brülisauer Guido, Bezirksrat

Brunnenmeister: Knechtle Sepp, Höhestr. 11, 9050 Appenzell Enggenhütten
Stv.: Signer Jakob, Oberbüel 29, 9054 Haslen

Feuerschutzkommission

Präsident: Neff Sepp, Hauptmann

Mitglieder: Huber Rudolf, Bezirksrat

Sutter Albert, Bezirksrat

Kommandant: Brülisauer Dominik, Vorderhaslen 28, 9054 Haslen

Vizekommandant: Gächter Magnus, Böhl 9, 9054 Haslen

Feuerwehr

Kommandant: Brülisauer Dominik, Vorderhaslen 28, 9054 Haslen

Vizekommandant.: Gächter Magnus, Böhl 9, 9054 Haslen

Gewerbe:

Leu Gerhard, Hauptmann

IG Kompass:

Brülisauer Guido, Bezirksrat

Jugend und Jugendschutz

Huber Rudolf, Bezirksrat

Kaminfeger

Hidber Stefan, Eidg. dipl. Kaminfegermeister, Unterrainstr. 12, 9050 Appenzell

Landwirtschaft Neff Sepp, Hauptmann

Mendlekommission

Präsident: Steuble Albert, Leimensteigstr. 35, 9054 Haslen
Aktuar: Manser Beat, Leimensteigstr. 33, 9054 Haslen
Kassier: Knechtle Sepp, Höhest. 11, 9050 Appenzell Enggenhütten
Mitglieder: Dörig Markus, Hinterhaslen 35, 9054 Haslen
Rechsteiner Bruno, Vorderhaslen 13, 9054 Haslen

Öffentliche Anlagen

Schlatt: Fuchs-Sutter Lydia, Dorf 9, 9050 Appenzell Schlatt
Haslen: Mosti Raquel, Dorfstr. 43, 9054 Haslen
Fässler's Hütte: Sutter Walter, Strassenmeister
Mösl: Schmid Anton, Wegmacher
Robidog: Sutter Walter, Strassenmeister

Rechnungsprüfungskommission

Präsident: Rempfler Beda, Leimensteigstr. 6, 9054 Haslen
Mitglied: Rechsteiner-Schäfer Kathrin, Hinterhaslen 10, 9054 Haslen
Ersatzmitglied: Manser Christian, Bärenhalde 17, 9050 Appenzell Schlatt

Strassenmeister Brülisauer Roman, Unterschlatt 14, 9050 Appenzell Schlatt
Sutter Walter, Leimensteigstr. 38, 9054 Haslen

Vermittler siehe Gerichtsbehörden

Wahlbüro / Urnen

Vorsitzender: Leu Gerhard, Hauptmann
Stv.: Neff Sepp, Hauptmann
Mitglieder: Huber Rudolf, Bezirksrat
Sutter Albert, Bezirksrat
Brülisauer Guido, Bezirksrat

Wasserversorgungskommission

Präsident: Sutter Albert, Bezirksrat
Kassier: Brülisauer Albert jun., Dorfstr. 30, 9054 Haslen
Aktuarin: Hügli-Sutter Bernadette, Lindenstr. 7, 9050 Appenzell Enggenhütten
Mitglieder: Knechtle Sepp, Brunnenmeister
Signer Jakob, Brunnenmeister

Wegmacher Brülisauer Alfred, Unterhaslen 23, 9054 Haslen
Schmid Anton, Oberbüel 13, 9054 Haslen

Vertretungen

Baukommission Inneres Land AI
Neff Sepp, Hauptmann
Kant. Feuerwehrkommission
Neff Sepp, Hauptmann
Fondskommission für die Unterstützung der Wasserversorgungen:
Sutter Albert, Bezirksrat
BfU-Sicherheitsdelegierter:
Leu Gerhard, Hauptmann
Umweltdelegierter: Brülisauer Guido, Bezirksrat
Wanderwegdelegierter:
Brülisauer Guido, Bezirksrat

Bezirk Gonten

Bezirksbüro

Bezirksgebäude, Loretto 8a, 9108 Gonten

www.gonten.ch

info@gonten.ch

Öffnungszeiten: Besprechung nach persönlicher Vereinbarung

Tel. 071 794 16 02, Fax 071 794 16 94

Bezirkshauptmannamt

Eberle Ruedi, Geschäftsführer, Golfplatz, Kaustr. 3, 9108 Gontenbad

Tel. 071 795 40 67 oder 078 707 40 60

Bezirksrat

Reg. Hptm.: Eberle Ruedi, Geschäftsführer, Golfplatz, Kaustr. 3, 9108 Gontenbad

Stilst. Hptm.: Koch Sepp, Landwirt, Rüggerstr. 5, 9108 Gonten

Mitglieder: Brülisauer Johann, kfm. Angestellter, Stechleneggerstr. 1, 9108 Jakobsbad

Manser Josef, Sekundarlehrer, Rüggerstr. 18, 9108 Gonten

Ulmann Ruedi, Gastwirt, Sonnhaldenstr. 7, 9108 Gonten

Bezirksaktuar

Manser Josef, Bezirksrat

Bezirkskassier

Brülisauer Johann, Bezirksrat

Baukommission Inneres Land AI

Mitglied: Ulmann Ruedi, Bezirksrat

Feuerpolizeikommission

Präsident: Eberle Ruedi, Hauptmann

Kassier: Brülisauer Johann, Bezirksrat

Feuerwehrkdt.: Neff Hanspeter, Dorfstr. 14, 9108 Gonten

Obmann/Aktuar: Huber Leo, Laufteggstr. 1, 9108 Jakobsbad

Mitglied: Koch Sepp, Hauptmann

Feuerschauer

Neff Niklaus, Feuerschaugemeinde, Appenzell

Fuss- und Wanderwegkommission

Präsident: Koch Sepp, Hauptmann

Aktuar: Ulmann Ruedi, Bezirksrat

Mitglied: Eberle Ruedi, Hauptmann

Herausgabekommission „Geschichte von Gonten“

Präsident: Manser Josef, Delegierter Bezirk

Aktuar: Fuchs Ferdinand, P. Dr. phil., Konstanzerstr. 45, 9500 Wil, Delegierter Kirchenrat

Mitglied: Fässler Urban, Schulratspräsident, Hüttenstr. 2, 9108 Gonten, Delegierter Schulrat

Kaminfeger

Hidber Stefan, Eidg. dipl. Kaminfegermeister, Unterrainstr. 12, 9050 Appenzell

Kommission Gonten 2025

Präsident: Manser Pascal, Detailhandelsfachmann, Dorfstr. 3, 9108 Gonten

Mitglieder: Fässler Thomas, Zimmermann/Seilbahnangestellter, Rüggerstr. 1, 9108 Gonten

Mock Andreas, Landwirt, Hüttenstr. 7, 9108 Gonten

Notter King Cordula, Hausfrau/Hebamme, Sonnhaldenstr. 22, 9108 Gonten

Ramsauer Rudolf, Betriebsökonom FH, Lorettoeidli 20, 9108 Gonten

Landwirtschaft / Flurkommission

Präsident: Koch Sepp, Hauptmann
Aktuar: Brülisauer Johann, Bezirksrat
Mitglied: Eberle Ruedi, Hauptmann

Natur- und Landschaftsschutzkommission

Präsident: Manser Josef, Bezirksrat
Aktuar: Brülisauer Johann, Bezirksrat
Mitglieder: Koch Sepp, Hauptmann
Neff Hans, Mülhstätt 1017, Zürchersmühle, 9107 Urnäsch

Rechnungsrevisoren

1. Revisor: Gmünder Josef, Loretto 33, 9108 Gonten
2. Revisor: Rusch Walter, Dorfstr. 34, 9108 Gonten
Ersatz: Fuchs Hans, Projektleiter, Dorfstr. 2, 9108 Gonten

Stiftung Anna Maria Hirter-Neff

Präsident: Brülisauer Johann, Bezirksrat
Mitglied: Eberle Ruedi, Hauptmann

Strassenbaukommission

Präsident: Brülisauer Johann, Bezirksrat
Aktuar: Eberle Ruedi, Hauptmann
Mitglied: Koch Sepp, Hauptmann

Wahlbüro / Urnen

Gonten, Dorf, Loretto:
Eberle Ruedi, Hauptmann
Koch Sepp, Hauptmann
Rapisau: Brülisauer Johann, Bezirksrat
Manser Josef, Bezirksrat
Gontenbad: Brülisauer Johann, Bezirksrat
Eberle Ruedi, Hauptmann

Vermittler siehe Gerichtsbehörden

Vertretungen

Appenzeller Bahnen:	Eberle Ruedi, Hauptmann
BfU-Sicherheitsdelegierter:	Koch Sepp, Hauptmann
Delegierter Jungbürgerfeier:	Manser Josef, Bezirksrat
Hallenschwimmbad Appenzell AG:	Manser Josef, Bezirksrat
Hotel Hof Weissbad AG:	Manser Josef, Bezirksrat
Kantonale Feuerwehrkommission:	Neff Hanspeter, Feuerwehrkommandant
Loipen-Club Gonten:	Ulmann Ruedi, Bezirksrat
Luftseilbahn Jakobsbad-Kronberg AG:	Ulmann Ruedi, Bezirksrat
Rekka Dorf Urnäsch:	Brülisauer Johann, Bezirksrat
Stiftung für Appenzeller Volksmusik (Roothuus):	Rusch Kurt, a. Hauptmann
Umweltdelegierter:	Manser Josef, Bezirksrat

Bezirk Oberegg

Bezirksverwaltung

Dorfstr. 17, 9413 Oberegg

www.oberegg.ch

info@oberegg.ai.ch

Tel. 071 898 50 80, Fax 071 898 50 89

Bezirksrat

Reg. Hptm.: Bruderer Hannes, Kaufmann, Wiesstr. 31, 9413 Oberegg
Stillst. Hptm.: Scherrer Ivo, dipl. Bodenbelagsberater, Wiesstr. 19, 9413 Oberegg
Mitglieder: Bürki-Schöb Sonja, Hausfrau, Kapfstr. 23, 9450 Lüchingen
Herrmann Curdin, Eidg. Betriebsbewirtschafter NDS HF, Oberdorfstr. 7
9413 Oberegg
Klee Fredy, Landwirt/Sattler, Mitlehnstr. 15, 9413 Oberegg
Lang Andreas, Landwirt/Zimmermann, Eschenmoosstr. 63, 9413 Oberegg
Rhiner Matthias, Dr. phil II, dipl. Informatik-Ing. ETH, Rutlenstr. 8a, 9413 Oberegg
Aktuar: Tobler Jürg, Bezirksschreiber, Wiesstr. 23, 9413 Oberegg

Assekuranzkommission

Präsident: vakant
Mitglieder: Scherrer Ivo, Hauptmann
Sonderegger Albin, Feggstr. 16, 9413 Oberegg
Tobler Jürg, Bezirksschreiber

Baukommission

Präsident: Scherrer Ivo, Hauptmann
Mitglieder: Bruderer Hannes, Hauptmann
Bürki-Schöb Sonja, Bezirksrätin
Lang Andreas, Bezirksrat
Tobler Jürg, Bezirksschreiber

Bezirksführungsorgan

Leiter: Bruderer Hannes, Hauptmann
C ZSO Oberegg-Reute: Fürer Swen, Polymechaniker, Kirchplatz 6a, 9413 Oberegg
Stab, Presse: Tobler Jürg, Bezirksschreiber

Büro des Bezirksrats

Präsident: Bruderer Hannes, Hauptmann
Mitglieder: Scherrer Ivo, Hauptmann
Tobler Jürg, Bezirksschreiber

Einbürgerungskommission

Präsident: Bruderer Hannes, Hauptmann
Mitglieder: Klee Fredy, Bezirksrat
Tobler Jürg, Bezirksschreiber

Feuerschauer

Scherrer Ivo, Hauptmann
Zünd René, Kaminfeger, Industriestr. 10, 9450 Altstätten

Feuerschutzkommission Oberegg-Reute

Präsident: Bruderer Hannes, Hauptmann
Mitglieder: Breu Pascal, Feuerwehrkdt, Schitterstr. 1, 9413 Oberegg
Dutler Paul, 1. Feuerwehrkdt-Stv., Städeli 525, 9414 Schachen b. Reute
Lang Andreas, Bezirksrat

Pletscher Ernst, Gemeindepräsident Reute
Rechsteiner Ruedi, Gemeinderat Reute
Rhiner Matthias, Bezirksrat

Finanzkommission

Präsident: Bruderer Hannes, Hauptmann
Mitglieder: Raimann Sepp, Finanzverwalter
Scherrer Ivo, Hauptmann
Tobler Jürg, Bezirksschreiber

Informatikkommission

Präsident: Rhiner Matthias, Bezirksrat
Mitglieder: Dähler Karl, Leiter Amt für Informatik, Finanzdepartement
Präsident/in RPK Oberegg
Raimann Josef, Bezirkskassier
Tobler Jürg, Bezirksschreiber

Jugendkommission Oberegg-Reute

Präsident: Pletscher Ernst, Gemeindepräsident, Im Buschtobel 61, 9411 Reute
Mitglieder: Bruderer Hannes, Hauptmann
Kühnis Johann, Pfarrer, Kirchplatz 10, 9413 Oberegg
Oggier-Ineichen Marlen, Gemeinderätin, Schulpräsidentin Reute
Seitz-Bischofberger Karin, Eschenmoosstr. 63, 9413 Oberegg (Elternvertreterin)
Schibli Kurt, Schulratspräsident, Vorderladeren 3, 9413 Oberegg
Tapernoux-Tanner Martina, Pfarrerin, Berg 13, 9043 Trogen
Tobler Monika, Reute (Elternvertreterin)
Vertreter der Lehrerschaft
Vertreterin der Schülerinnen
Vertreter der Schüler

Landschadenschätzungskommission

Bruderer Hannes, Hauptmann
Lang Andreas, Bezirksrat

Marketing und Kultur

Präsident: Herrmann Curdin, Bezirksrat
Mitglieder: Bischofberger Robert, Büelstr. 1, 9413 Oberegg
Rhiner Matthias, Bezirksrat
Fürer Nicole, Fürer Nicole, Alte Landstrasse 78, 9427 Wolfhalden

Ortsplanungskommission

Präsident: Bruderer Hannes, Hauptmann
Mitglieder: Bürki-Schöb Sonja, Bezirksrätin
Lang Andreas, Bezirksrat
Scherrer Ivo, Hauptmann

Pro Senectute Ulmann Verena, Kellenbergstr. 34, 9413 Oberegg (Ortsvertreterin)

Rechnungsprüfungskommission

Blatter-Mainberger Claudia, Kauffrau, Hinterladeren 6, 9413 Oberegg
Geiger Emanuel, Treuhänder, Feldlipark 1, 9413 Oberegg
Niederer Brigitte, Kauffrau, Ebenastr. 18, 9413 Oberegg
Stark Bruno, Kaufmann, Rutlenstr. 25, 9413 Oberegg

Strassenkommission

Präsidentin: Bürki-Schöb Sonja, Bezirksrätin
Mitglieder: Bruderer Hannes, Hauptmann
Klee Fredy, Bezirksrat
Lang Andreas, Bezirksrat

Kontaktgremium Umwelt- und Gewässerschutz

Bruderer Hannes, Hauptmann
Bezirkskanzlei Oberegg, Dorfstr. 17, 9413 Oberegg
Kontrolle: Hersche Ingenieure AG, Jud Peter, Dorfstr. 20, 9413 Oberegg

Vermittler siehe Gerichtsbehörden

Wahlbüro

Präsident: Bruderer Hannes, Hauptmann
Mitglieder: Bischofberger Edwin, Angestellter, Berneckerstr. 2, 9442 Büriswilen
Blatter-Sonderegger Elisabeth, Hausfrau, Rutlengasse 12, 9413 Oberegg
Breu-Bürki Klara, Hausfrau, Wiesstr. 10, 9413 Oberegg
Bürki Josef, Zuchtbuchführer, St. Antonstr. 81, 9413 Oberegg
Bürki-Ambühl Paula, Hausfrau, St. Antonstr. 81, 9413 Oberegg
Fässler Werner, Maschinenweber, Wiesstr. 5, 9413 Oberegg
Geiger-Strittmatter Gerda, Kindergärtnerin, Wiesstr. 21, 9413 Oberegg
Heeb Astrid, Verwaltungsangestellte, Dorfstr. 26, 9413 Oberegg
Sonderegger Erich, Abwart, Vorderdorfstr. 2, 9413 Oberegg
Tobler Jürg, Bezirksschreiber
Tobler Nadja, Wiesstr. 23, 9413 Oberegg
Tobler Roman, Wiesstr. 23, 9413 Oberegg
Sonderegger Erich, Vorderdorfstr. 2, 9413 Oberegg
Vinzens-Stark Miriam, Hausfrau, Wiesstr. 8, 9413 Oberegg
Mitglieder des Bezirksrats Oberegg (administrativ)
Angestellte der Bezirksverwaltung (administrativ)
Lernende der Bezirksverwaltung (administrativ und soweit mündig)

Wasserversorgung

Präsident: Klee Fredy, Bezirksrat
Mitglieder: Bruderer Hannes, Hauptmann
Lang Andreas, Bezirksrat
Rhiner Matthias, Bezirksrat

Zivilschutzkommission Oberegg-Reute

Präsident: Pletscher Ernst, Gemeindepräsident Reute
Mitglieder: Blatter Andreas, C ZSO Stv., Blattackerstr. 4, 9435 Heerbrugg
Bruderer Hannes, Hauptmann
Fürer Swen, C ZSO, Kirchplatz 6a, 9413 Oberegg
Herrmann Curdin, Bezirksrat
Rechsteiner Ruedi, Gemeinderat Reute

Vertretungen

Altersheim Torfnest: Klee Fredy, Bezirksrat
Appenzellerland über dem Bodensee: Bruderer Hannes, Hauptmann
ARA Rosenbergsau: Sutter Stefan, Bauherr
Bruderer Hannes, Hauptmann
Klee Fredy, Bezirksrat
Herrmann Curdin, Bezirksrat
ATAG, Appenzellerland Tourismus AG: Herrmann Curdin, Bezirksrat

Betreuungszentrum Heiden:	Fässler Antonia, Statthalter Bürki-Schöb Sonja, Bezirksrätin
Kantonale Feuerwehrkommission:	Bruderer Hannes, Hauptmann
Fondskommission für die Unterstützung der Wasserversorgungen:	Klee Fredy, Bezirksrat Scherrer Ivo, Hauptmann
Genossenschaft Alterswohnungen "Krone":	Herrmann Curdin, Bezirksrat
Jungbürgerfeierkommission:	Klee Fredy, Bezirksrat
NSA/RTS Vorderland:	Lang Andreas, Bezirksrat Scherrer Ivo, Hauptmann
Sicherheitsdelegierter BfU:	Rhiner Matthias, Bezirksrat
Stiftungsrat Dr. Karl und Rosa Kellenberger:	Bruderer Hannes, Hauptmann
Verein für Abfallentsorgung, VfA:	Bruderer Hannes, Hauptmann
Vereinigung Appenzeller Gemeindepräsidenten:	Bruderer Hannes, Hauptmann
Wasserversorgungskorporation Vorderland:	Klee Fredy, Bezirksrat (Mitglied der Verwaltung) Tobler Jürg, Bezirksschreiber (Kassier)
Zweckverband Kehrichtverwertung Rheintal, KVR:	Sutter Stefan, Bauherr Bruderer Hannes, Hauptmann Tobler Jürg, Bezirksschreiber (Kontrollstelle)

Bezirksverwaltung

Bezirksschreiber:	Tobler Jürg, Wiesstr. 23, 9413 Oberegg
Finanzverwalter:	Raimann Sepp, Eschenmoosstr. 36, 9413 Oberegg
Verwaltungsangestellte:	Peter Charlotte, Schachen, 9414 Schachen b. Reute

Bestattungsamt Bezirkskanzlei

Betreibungsamt Finanzverwaltung

Bezirkskasse Finanzverwaltung

Brennereiaufsichtsstelle Oberegg-Reute

Rechsteiner Rudolf, Hirschberg, 9414 Schachen b. Reute

Einwohnerdienste Bezirkskanzlei

Förster Gelbhaar Thomas, Dorfstr. 17, 9413 Oberegg

Grundbuchamt Bezirkskanzlei

Ortsquartiermeister Tobler Jürg, Bezirksschreiber

Preiskontrollstelle Finanzverwaltung

Sektionschef Bezirkskanzlei

Sicherheitsbeauftragter Tobler Jürg, Bezirksschreiber

Sozialamt Finanzverwaltung

Strassenbauamt Bischofberger Thomas, Dorfstr. 10, 9413 Oberegg
Roncoroni Rico, Strassenmeister, St.Antonstr. 28, 9413 Oberegg

Totengräber Strassenbauamt

Verkehrsbüro	Bezirkskanzlei
Winterhilfe	Bezirkskanzlei Schibli-Halter Regula, Vorderladeren 3, 9413 Obereg
Wohnungsamt	Finanzverwaltung
Zivilschutzmeldestelle	Bezirkskanzlei
Zivilschutzstelle	Fürer Swen, Kirchplatz 6a, 9413 Obereg
Zivilstandsamt	Bezirkskanzlei

Feuerschaugemeinde Appenzell

Feuerschaugemeinde

Blattenheimatstr. 3, 9050 Appenzell

www.ai.ch

info@ewa.ai.ch

Tel. 071 788 96 71, Fax 071 788 96 99

Feuerschaukommission

Präsident: Eberle Beat, Architekt HTL, Ringstr. 17, 9050 Appenzell
Vizepräsidentin: Hübner-Fässler Karin, Hochbauzeichnerin, Nollenstr. 20, 9050 Appenzell
Mitglieder: Camenisch Reto, MBE HSG, Wirtschaftsberater, Lehnstr. 27, 9050 Appenzell
Dörig Thomas, Ing. HTL, Industriestr. 3, 9050 Appenzell
Huber Bruno, Betriebsökonom FH, Kreuzhof 3, 9050 Appenzell
Meier Sepp, Wagner, Weissbadstr. 28, 9050 Appenzell
Premerlani Romeo, El. Ing. FH, Unterer Schöttler 17, 9050 Appenzell
Aktuar: Koller Hanspeter, a. Grossrat, Elektro-Ing. FH, Zidler 21, 9057 Weissbad

Baukommission

Hübner-Fässler Karin, Hochbauzeichnerin, Nollenstr. 20, 9050 Appenzell

Brunnenkommission

Präsident und Vizepräsidentin sowie je zwei Mitglieder von Kanton und Bezirk Appenzell

Feuerwehrkommission

Präsidentin: Hübner-Fässler Karin, Hochbauzeichnerin, Nollenstr. 20, 9050 Appenzell
Mitglieder: Baumann Thomas, Geschäftsführer, Alte Weissbadstr. 1, 9050 Appenzell
Fässler Andreas, Feuerwehrkommandant, Rinkenbach 35, 9050 Appenzell
Premerlani Romeo, El. Ing. FH, Unterer Schöttler 17, 9050 Appenzell
Schönenberger Karl, Bezirksrat, Bödeli 7, 9050 Appenzell
Speck Markus, Landwirt, Vizekommandant, Gaiserstr. 127, 9050 Appenzell Meistersrüte

Rechnungsprüfungskommission

Mitglieder: Dörig Urs, Vermögensverwalter, Lehnstr. 39, 9050 Appenzell
Keller Cyrill, Treuhandexperte, Forrenstr. 13, 9050 Appenzell
Neff Albert, lic. oec. HSG, Untere Blumenrainstr. 12a, 9050 Appenzell
Ersatzmitglied: Gobbo-Kern Heidi, Immobilienberaterin, Brachenstr. 15, 9050 Appenzell

Beamte

Betriebsleiter: Koller Hanspeter, a. Grossrat, Elektro-Ing. FH, Zidler 21, 9057 Weissbad
Gemeindesekr.: Koller Hanspeter, a. Grossrat, Elektro-Ing. FH, Zidler 21, 9057 Weissbad
Buchh./Kassierin: Streule Cornelia, Fachfrau Finanz- und Rechnungswesen, Unteres Ziel 11, 9050 Appenzell

Funktionäre

Feuerwehrkommandant: Fässler Andreas, Bauführer, Rinkenbach 35, 9050 Appenzell
Stv.: Speck Markus, Landwirt, Gaiserstr. 127, 9050 Appenzell Meistersrüte
Feuerschauer: Neff Niklaus, Nollenstr. 8, 9050 Appenzell
Stv.: Neff Hermann, Brachenstr. 11, 9050 Appenzell

Konzessionäre Hidber Stefan, Eidg. dipl. Kaminfegermeister, Unterrainstr. 12, 9050 Appenzell

Bauverwaltung Inneres Land AI

Kronengarten 8, 9050 Appenzell
www.appenzell.org
info@bv.ai.ch

Tel. 071 788 50 45, Fax 071 788 50 46

Baukommission

Präsident: Ulmann Ruedi, Vertreter Bezirk Gonten
Vizepräsident: Hofstetter Urs, Vertreter Bezirk Schwende
Mitglieder: Haueis Franz, Vertreter Bezirk Appenzell
Hübner Karin, Vertreterin Feuerschaugemeinde Appenzell
Koster Patrik, Vertreter Bezirk Rüte
Neff Sepp, Vertreter Bezirk Schlatt-Haslen

Bauverwalter: Manser Markus, Kronengarten 8, 9050 Appenzell
Mitarbeiter: Hersche-Dobler Maria, Bezirksverwaltung Rüte
Moser Guido, Bezirksangestellter Rüte
Neff Hermann, Baukontrolleur, Feuerschaugemeinde Appenzell
Neff Niklaus, Brandschutzexperte/Baukontrolleur, Feuerschaugemeinde Appenzell
Niklaus Nadja, Bezirksverwaltung Appenzell
Schnyder-Weishaupt Isabella, Feuerschaugemeinde Appenzell

Schulbehörden und Lehrerschaft

Schulbehörden und Lehrerschaft

Schulgemeinde Appenzell

Sekretariat Gringel, Unterrainstr. 7, 9050 Appenzell

Tel. 071 788 18 88, Fax 071 788 18 89

Schulrat

Präsident: Vicini Maurizio, Techn. Kaufmann, Gütelistr. 2, 9050 Appenzell

Vizepräsident und Kassier

Brülisauer Daniel, Wirtschaftsprüfer, Mooshaldenstr. 19, 9050 Appenzell

Mitglieder: Bigler Beat, dipl. Bauführer, Forrenbühlstr. 11, 9050 Appenzell

Brander-Nisple Nicole, Pflegefachfrau/Hausfrau, Mooshaldenstr. 4, 9050 Appenzell

Huber-Gmünder Manuela, Berufsfachschullehrerin für Detailhandel, Kreuzhof 3, 9050 Appenzell

Inauen-Gmünder Franziska, Kellermeisterin/Hausfrau, Ringstr. 4, 9050 Appenzell

Inauen Martin, Primarlehrer, Sonnenhalbstr. 44, 9050 Appenzell

Rusch Thomas, Hochbauzeichner, Unterer Imm 23, 9050 Appenzell

Sutter-Dörig Barbara, kfm. Angestellte, Immstr. 7, 9050 Appenzell

Sekretariat: Dörig-Inauen Edith, Böhleli 4, 9050 Appenzell

Koller Stefan, Pöppelstr. 16, 9050 Appenzell Steinegg

Rusch-Dörig Margrit, Austr. 2, 9057 Weissbad

Schularzt: Todt Christian, Dr. med., Sandgrube 27, 9050 Appenzell

Vinzent Karl-Theo, Dr. med., Rütistr. 6, 9050 Appenzell

Schulzahnarzt: Milosevic Dragan, Dr. med. dent., Zielstr. 13, 9050 Appenzell

Lehrerschaft

Sekundarschule

Hofwies

Bertsch Martina

Burch Ebnetter Heidi

Edelmann Severin

Fässler Roman

Gerbert Roger

Giarraputo Marina

Gregorin Bruno

Gruber Luzius

Hehli Migg

Jütz Martin

Knechtle Thomas

Koch Edwin

Köpfli Christoph

Köppel Linus

Lugger Nina

Petter Wolfgang

Untersander Daniel

Realschule

Gringel 1

Ammann Simon

Bischof Peter

Brülisauer Alois

Erni Klaudia

Eugster Roland

Huber Jörg

Hutter Markus

Kluker Petra

Kürsteiner Simone

Loher Carmelia

Mazenauer Franz

Meile Isabelle

Schäffler Monika

Schweizer Pascal

Tobler Reto

Kleinklasse

Chlos

Gringel 1

Elmiger Rita-Maria

Gubler Paul

Minder Martin

Gringel 2

Kohler Beda

Tanner Regula

Wild Christa

Einführungsklasse Chlos

Vorschulklasse Hofwies

Baumgartner Karin

Streule Heidi

Primarschulen Chlos	Bischofberger Monika Büchel Nadja Elmiger Heidi Fritsche Daniela	Kast Frischknecht Corina Keller Nicole Rusch Sandra Tobler Isabelle
Hofwies	Eigenmann Thomas Favale Silvia Gmünder Etter Katja Hauri Andreas	Manser Daniela Müggliger Sabrina Osterwalder Katrin Zimmermann Stefan
Gringel 2	Breitenmoser Astrid Dörig Sepp Güntensperger Melanie Inauen Martin Köppel Rita Masina Hanspeter Paggiola Roswitha	Schmid Sonja Schrackmann Ilse Sollberger Hans Streule Claudia Streule Stephan Tobler Isabelle Zihlmann Andreas
Kindergarten	Ammann Gabriela Büsser Vreni Huber Antonia Inauen Heidi	Jud Rahel Rogers Kiala Beatrice Walker Romana

Fachlehrkräfte

Hauswirtschaft / Textiles Werken

Dörig Susanne Ebnetter Ladina Knechtle Vreni Koller Margrit Manser Barbara Neff Ndole Rita	Schönenberger Rosmarie Signer Heidi Sollberger Malu Sprenger Maria Streule Regula
---	---

Turnunterricht

Bigler Heinz

Deutschunterricht
für fremdsprachige
Kinder

Bindernagel Maja
Dobler Elisabeth
Hasler Doris

Mäder Karin
Scherrmann Karin
Ottiger Lucia

Schulgemeinde Brülisau

Schulrat

Präsident:	Neff Ueli, Masch. Ing. ETH, Brülisauerstr. 33, 9058 Brülisau
Aktuarin:	Schiegg-Mischler Eveline, Kauffrau, Horst 7, 9058 Brülisau
Kassierin:	Ulmann-Zeller Karin, Büroangestellte, Brülisauerstr. 52, 9058 Brülisau
Mitglieder:	Fritsche Niklaus, Betriebsökonom HWF, Pfannenstielstr. 10, 9058 Brülisau Manser Hans, Gastwirt, Rossbergstr. 27, 9058 Brülisau
Schularzt:	Vinzent Karl-Theo, Dr. med., Rütistr. 6, 9050 Appenzell
Schulzahnarzt:	Suntev Marjan, Dr. med. dent., Blumenrainweg 2, 9050 Appenzell

Lehrerschaft

Primarschule	Jud Anne-Marie Mollet Andreas Moser Helen Nessensohn Michelle Studach Rahel
--------------	---

Kindergarten Dörig Maria

Fachlehrkräfte

Hauswirtschaft / Textiles Werken
Broger Georgina

Schulgemeinde Eggerstanden

Schulrat

Präsident: Inauen Hans-Peter, Mechaniker, Neuenalpstr. 29, 9050 Appenzell Eggerstanden
Aktuarin: Kast-Haas Denise, kfm. Angestellte/Hausfrau, Dorfstr. 15, 9050 Appenzell Eggerstanden
Kassier: Manser Hannes, Zimmermann, Bilenstr. 9, 9050 Appenzell Eggerstanden
Mitglieder: Haulte-Fässler Priska, Hausfrau, Möserwies 46, 9050 Appenzell Eggerstanden
Koller Roger, Klärwärter, Möserwies 40, 9050 Appenzell Eggerstanden
Schularzt: Ebnetter Kurt, Dr. med., Untere Blumenrainstr. 17, 9050 Appenzell
Schulzahnarzt: Suntev Marjan, Dr. med. dent., Blumenrainweg 2, 9050 Appenzell

Lehrerschaft

Primarschule
Bürge Ivo
Nef Sarah
Rohner Patricia
Tanner Regula

Kindergarten Inauen Regula

Fachlehrkräfte

Hauswirtschaft / Textiles Werken
Dietsche Renate

Schulgemeinde Gonten

Schulrat

Präsident: Fässler Urban, Sägereiunternehmer, Hüttenstr. 2, 9108 Gonten
Aktuarin: Signer-Eugster Silvia, Hausfrau, Haltenstr. 4, 9108 Jakobsbad
Kassier: Meier Christian, Elektriker, Oberschwarzstr. 1, 9108 Gonten
Mitglieder: Fässler Roland, kfm. Angestellter, Sonnhaldenstr. 1, 9108 Gonten
Neff-Schnider Regula, Hausfrau, Dorfstr. 14, 9108 Gonten
Schularzt: King Andreas, Dr. med., Loretto 10, 9108 Gonten
Schulzahnarzt: Bojovic Dragomir, Dr. med. dent., Zielstr. 14b, 9050 Appenzell

Lehrerschaft

Primarschule
Buob Simone
Grunder Dähler Magdalena
Seitz Urban
Sgier Bettina
Walker Evelyne
Wettstein Susanna

Kindergarten Gasser Vreni
Hauri Séverin

Fachlehrkräfte

Hauswirtschaft / Textiles Werken
Weishaupt Doris

Schulgemeinde Haslen

Schulrat

Präsident:	Scheiwiller Norbert, Kommunikationsberater, Dorfstr. 48, 9054 Haslen
Kassierin:	Fritsche-Nef Marianne, Büroangestellte/Hausfrau, Oberbüel 28, 9054 Haslen
Aktuar:	Koller Matthias, Landwirt, Leimensteigstr. 9, 9054 Haslen
Mitglieder:	Inauen Ueli, Zimmermann, Göbsi 287, 9055 Bühler Signer Georg, Elektromonteur, Hinterhaslen 14, 9054 Haslen
Schularzt:	King Andreas, Dr. med., Loretto 10, 9108 Gonten
Schulzahnarzt:	Bojovic Dragomir, Dr. med. dent., Zielstr. 14b, 9050 Appenzell

Lehrerschaft

Primarschule	Breu Gerold Fässler Hans Knechtle Vreni Koch Yvonne
--------------	--

Fachlehrkräfte

Hauswirtschaft / Textiles Werken	Brülisauer Brigitte
----------------------------------	---------------------

Die Schulgemeinden Haslen und Schlatt pflegen eine enge Zusammenarbeit. Alle Kindergärtler sowie 1. und 2. Klässler beider Schulgemeinden gehen in Schlatt zur Schule. Alle 3. bis 6. Klässler der beiden Schulgemeinden besuchen die Schule in Haslen. Obige Lehrkräfte unterrichten alle Schüler von Schlatt und Haslen.

Schulgemeinde Meistersrüte

Schulrat

Präsident:	Waibel Roland, Prof. Dr., Nollisweid 50, 9050 Appenzell Meistersrüte
Aktuarin:	Koller-Hutter Andrea, kfm. Angestellte, Lehnstr. 131, 9050 Appenzell Meistersrüte
Kassier:	Rempfler Urs, lic. oec. HSG, Nollisweid 9, 9050 Appenzell Meistersrüte
Mitglieder:	Fässler Alfred, Bergbahnangestellter, Burgstockstr. 2, 9050 Appenzell Meistersrüte Speck-Stark Silvia, Hausfrau, Hohe Hirschbergstr. 2, 9050 Appenzell Meistersrüte
Schularzt:	Ebnetter Kurt, Dr. med., Untere Blumenrainstr. 17, 9050 Appenzell
Schulzahnarzt:	Suntev Marjan, Dr. med. dent., Blumenrainweg 2, 9050 Appenzell

Lehrerschaft

Primarschule	Albisser Peter Kölbener Albert Paggiola Laura Stieger Evelyne
Kindergarten	Langenegger Nadine Ulmann Karin

Fachlehrkräfte

Hauswirtschaft / Textiles Werken	Broger Georgina Wehrle Gabriela
Englisch	Tanner Regula

Schulgemeinde Obereg

Schulsekretariat, Kirchplatz 5, 9413 Obereg

Tel. 071 898 10 20, Fax 071 898 10 21

Schulrat

Präsident: Schibli Kurt, Vorderladeren 3, 9413 Obereg

Vizepräsident und Kassier:

vakant

Mitglieder: Enzler-Breu Claudia, Schwelmühlestr. 3, 9413 Obereg

Geiger Pius, Wiesstr. 21, 9413 Obereg

Klee Roland, Kellenbergstr. 45, 9413 Obereg

Ulmann Markus, Sönderliweg 4, 9413 Obereg

Sekretariat: Fanchini Brigitte, Gartenweg 3, 9435 Heerbrugg

Schulärztin: Bischofberger-Breu Margriith, Dr. med., Dorfstr. 17, 9413 Obereg

Fehr Fabian, Dr. med., Dorfstr. 17, 9413 Obereg

Schulzahnarzt: Niedermayer Franz, kant. Appr. Zahnarzt, Schachen 422, 9414 Schachen b. Reute

Schulische Heilpädagoginnen:

Rechsteiner Rita

Rimle Christine

Spirig Karin

Therapeutinnen: Peterer Josy

Rechsteiner Rita

Oberstufe

Bender Claudia

Bernasconi Mario

Bruderer Stephanie

Burtscher Rita

Haas Michael

Haas Tim

Reiser Mario

Seliner Aline

Spirig Karin

Westermann Helmut

Primarschule

Corusa Ana

Dörig Maria

Fuhrer Manuela

Hochreutener Ines

Keel Sandra

Kouwenhoven Tamara

Ledergerber Isabelle

Schindler Kathrin

Trachsler Martin

Kindergarten

Bergmann Tanja

Lukács Vera

Fachlehrkräfte

Hauswirtschaft / Textiles Werken

Eugster Rita

Jäger Annerose

Willi Andrea

Schulgemeinde Schlatt

Schulrat

Präsident: Fuchs Andreas, Tech. Kaufmann eidg., Leimensteigstr. 54, 9054 Haslen

Aktuarin: Köfer-Koller Erna, Hausfrau, Schlatterstr. 11, 9050 Appenzell Schlatt

Kassierin: Keller-Neff Luzia, Büroangestellte, Unterschlatt 24, 9050 Appenzell Schlatt

Mitglieder: Dörig Urs, Zimmermann, Unterschlatt 16, 9050 Appenzell Schlatt

Mazenauer Albert, Polier, Unterschlatt 6, 9050 Appenzell Schlatt

Schularzt: King Andreas, Dr. med., Loretto 10, 9108 Gonten

Schulzahnarzt: Bojovic Dragomir, Dr. med. dent., Zielstr. 14b, 9050 Appenzell

Lehrerschaft

Primarschule	Manser Bettina Rüdlinger Kurt
Kindergarten	Mittelholzer Hedy Rechsteiner Rosy

Fachlehrkräfte

Hauswirtschaft / Textiles Werken	Brülisauer Brigitte
----------------------------------	---------------------

Die Schulgemeinden Haslen und Schlatt pflegen eine enge Zusammenarbeit. Alle Kindergärtler sowie 1. und 2. Klässler beider Schulgemeinden gehen in Schlatt zur Schule. Alle 3. bis 6. Klässler der beiden Schulgemeinden besuchen die Schule in Haslen. Obige Lehrkräfte unterrichten alle Schüler von Schlatt und Haslen.

Schulgemeinde Schwende

Schulrat

Präsident:	Koller Mario, dipl. ing. FH, Weissbadstr. 119, 9057 Weissbad
Aktuarin:	Hänggi-Rentsch Claudia, Hausfrau/Drogistin, Parkstr. 17, 9057 Weissbad
Kassierin:	Signer-Dobler Pia, Hausfrau/kfm. Angestellte, Böhlisjockes 1a, 9057 Weissbad
Mitglieder:	Cadosch Marco, Strassenbau-Polier, Zidler 34, 9057 Weissbad Manser-Fässler Evelyn, Coiffeuse/Hausfrau, Schwendetalstr. 54, 9057 Schwende
Schularzt:	Hörler Roman, Dr. med., Sandgrube 27, 9050 Appenzell
Schulzahnarzt:	Suntev Marjan, Dr. med. dent., Blumenrainweg 2, 9050 Appenzell

Lehrerschaft

Primarschule	Aulopi Stefanie Kölbener Beatrice Manser Tobias Neff Valeria Stieger van Dam Rahel Wyss Edith
Kindergarten	Blattner Yvonne Haas Cécile

Fachlehrkräfte

Hauswirtschaft / Textiles Werken	Brülisauer Brigitte
----------------------------------	---------------------

Schulgemeinde Steinegg

Schulrat

Präsident:	Dörig Hans, dipl. Elektroinstallateur, Schönenbüel 44, 9050 Appenzell Steinegg
Kassier:	Manser Josef, Treuhänder, Schönenbüel 35, 9050 Appenzell Steinegg
Mitglieder:	Inauen-Sutter Bernadette, Hausfrau, Alte Eggerstandenstr. 20, 9050 Appenzell Steinegg Mock-Fritsche Luzia, Hausfrau, Egglistr. 24, 9050 Appenzell Steinegg Moser René, Schreiner, Brülisauerstr. 7, 9050 Appenzell Steinegg
Schularzt:	Köppel Markus, Dr. med., Gaishausstr. 41, 9050 Appenzell
Schulzahnarzt:	Suntev Marjan, Dr. med. dent., Blumenrainweg 2, 9050 Appenzell

Lehrerschaft

Primarschule
Fässler Alexandra
Forrer Ladina
Hanke Tanja
Hörler Maria
Schönenberger Ulrike
Steingruber Nadja

Kindergarten
Fässler Marlis
Heim Manuela
Räss Manuela

Fachlehrkräfte

Hauswirtschaft / Textiles Werken
Gmünder Marianne
Wüst Judith

Kirchbehörden

Kirchbehörden

Kirchenrat der Kath. Kirchgemeinde Appenzell

Präsidentin: Vicini-Weishaupt Damiana, Geschäftsführerin, Gütelistr. 2, 9050 Appenzell
Aktuarin: Dörig Petra, Drogistin, Engelgasse 14, 9050 Appenzell
Kirchenpfleger: Döring Marco, Betriebsökonom FH, Böhleli 5, 9050 Appenzell
Mitglieder: Broger Armin, dipl. Bauführer BSA, Mettlenweg 4, 9050 Appenzell
Fritsche-Gächter Monika, Lehrerin, Gehrenberg 12, 9050 Appenzell Schlatt
Müller Franz, Pfarrer, Pfarradministrator ad interim, Bruggeregg 15, 9100 Herisau
Raschle-Krämer Franziska, Hausfrau, Oberer Gansbach 10, 9050 Appenzell

Kirchenvorsteherschaft der Evangelisch-Reformierten Kirchgemeinde Appenzell

Präsident: Breitenmoser Martin, Grossrat, Lehnstr. 30, 9050 Appenzell
Kassierin: Gobbo-Kern Heidi, Immobilienberaterin, Brachenstr. 15, 9050 Appenzell
Mitglieder: Elmiger-Bänziger Heidi, Primarlehrerin, Hundgalgen 20, 9050 Appenzell
Huber Ruedi, Agenturleiter, Gaishausstr. 12, 9050 Appenzell
Hübner Roland, Polizeibeamter, Nollenstr. 20, 9050 Appenzell
Speck-Höhener Regula, Coiffeuse, Gadenstatt 11, 9050 Appenzell Meistersrüte

Kirchenrat der Kath. Kirchgemeinde Brülisau

Präsident: Dörig Jonny, Geschäftsbereichsleiter, Kronenhalde 3, 9058 Brülisau
Aktuarin: Roth-Manser Marianne, Hausfrau, Dorfstr. 21, 9058 Brülisau
Kirchenpflegerin: Manser Brülisauer Claudia, Bäuerin/kaufmännische Angestellte, Rossbergstr. 15, 9058 Brülisau
Mitglieder: Kuster Toni, Pfarreileiter, Dorf 13, 9058 Brülisau
Fritsche Urs, Bauberater, Pfannenstielstr. 18, 9058 Brülisau

Kirchenrat der Kath. Kirchgemeinde Eggerstanden

Präsident: Haas Philipp, Versicherungsfachmann, Alte Sägestr. 1, 9050 Appenzell Eggerstanden
Aktuar: Fuster Stefan, Maurer, Möserwies 16, 9050 Appenzell Eggerstanden
Kirchenpfleger: Mittelholzer Urs, Schreiner/Landwirt, Buezerli 3, 9050 Appenzell Eggerstanden
Mitglieder: Mösler-Knechtle Andrea, Hausfrau, Möserwies 15, 9050 Appenzell Eggerstanden
Räss Sepp, Strassenmeister, Bilchenstr. 22, 9050 Appenzell Eggerstanden

Kirchenrat der Kath. Kirchgemeinde Gonten

Präsident: Manser Josef, Grossrat, Rüeeggerstr. 18, 9108 Gonten
Aktuarin: Signer-Rutzer Lydia, Bäcker/Konditorin, Haltenstr. 1, 9108 Jakobsbad
Kirchenpfleger: Fässler Lorenz, Bankleiter, Hüttenstr. 5, 9108 Gonten
Mitglieder: Fritsche Josef, Pfarrer, Pfarreileiter, Dorfstr. 45, 9108 Gonten
Sutter-Signer Lydia, Hausfrau, Ritzernböhl 6, 9108 Gonten
Wetter Walter, Landwirt, Gontenstr. 57, 9108 Gontenbad
Zürcher Daniel, Eidg. dipl. Schreinermeister, Dorfstr. 67, 9108 Gonten

Kirchenrat der Kath. Kirchgemeinde Haslen-Stein

Präsident: Ruf Christian, Angestellter, Egg 155, 9063 Stein
Aktuar: Ehammer Franz, Chauffeur/Teamleiter, Schnädt 546, 9063 Stein
Kirchenpfleger: Breu Gerold, Primarlehrer, Ebnet 11, 9054 Haslen
Mitglieder: Epp Johannes, Pfarreibeauftragter ad interim, Marktgasse 8a, 9050 Appenzell
Kern-Rechsteiner Monika, Hebamme, Oberbüel 32, 9054 Haslen
Mazenauer Urs, Schreiner, Dorfstr. 37, 9054 Haslen

Kirchenrat der Kath. Kirchgemeinde Oberegg-Reute

Präsident: Breu Daniel, Dachdeckerpolier, Fallbachstr. 6, 9413 Oberegg
Aktuarin: Köppel Daniela, Hirschberg 197, 9414 Schachen bei Reute
Kirchenpflegerin: Schnetz Karin, Prokuristin, Dorfstr. 9, 9413 Oberegg
Mitglieder: Breu Walter, Schreiner, Gonzeren 5, 9413 Oberegg
Kühnis Johann, Pfarrer, Kirchplatz 10, 9413 Oberegg
Sonderegger Johannes, Landwirt, St.Antonstr. 79, 9413 Oberegg
Ulmann Thomas, Fernmeldespezialist, Rüteggstr. 9, 9413 Oberegg

Kirchenrat der Kath. Kirchgemeinde Schwende

Präsident: Koller Leo, Zimmermann, Zidler 25, 9057 Weissbad
Aktuarin: Koller Hans-Peter, Bauingenieur ETH/SIA, Böhlisjockes 30, 9057 Weissbad
Kirchenpfleger: Koster Simon, Betriebswirtschafter FH, Böhlisjockes 38, 9057 Weissbad
Mitglieder: Fässler-Manser Christa, Hausfrau, Brülisauerstr. 32, 9057 Weissbad
Kuster Toni, Pastoralassistent, Gais

Landesgeistlichkeit und Ordenspersonen

Dekanat Appenzell

Dekan: Oberholzer Reto, Pfarrer, Herisau
Vizedekan: Manser Josef, Dr. theol., Pfarrer, Speicher
Kommission: Kasper Claudio, Jugendarbeiter, Teufen
Stump Barbara, Religionspädagogin, Appenzell

Pfarreien und Filialkuratien

	Januar	Jahrgang	Wahl
Appenzell			
	Moser-Kühnis Andrea, Sozialarbeiterin, KISO, Appenzell	1953	2010
	Stump Barbara, Religionspädagogin, Appenzell	1966	2010
	Rusch Albert, Diakon, Appenzell	1953	2011
	Epp Johannes, Pastoralassistent, Appenzell	1980	2013
	Trachsler Godi, Jugendseelsorger, Appenzell	1955	2013
	Brunner Stefan, Diakon, Appenzell	1967	2014
	Fuster-Räss Luzia, Katechetin, Appenzell Eggerstanden	1967	2014
	Müller Franz, Pfarradministrator, Herisau	1941	2014
Brülisau			
	Kuster Toni, Pastoralassistent, Gais	1959	2002
Eggerstanden			
	Rusch Albert, Diakon, Appenzell	1953	2012
Gonten			
	Fritsche Josef, Pfarrer i.R., Gonten	1944	2010
Gontenbad, Altersheim			
	Streule Josef, Pfarrersignat, Gontenbad	1921	2012
Jakobsbad, Kloster Leiden Christi			
	Fischer Max, Spiritual, Jakobsbad	1931	2006
Haslen			
	Epp Johannes, Pastoralassistent, Appenzell	1980	2013

Schwende	Kuster Toni, Pastoralassistent, Gais	1959	2004
Oberegg	Kühnis Johann, Pfarrer, Oberegg	1936	1981
Spiritual			
Im Kloster Wonnenstein:	Kaufmann Josef	1942	2012
Im Kloster Grimmenstein:	P. Hösli Hesso, OFMCap., Walzenhausen	1931	1995
Evangelisch-reformierte Kirchgemeinde Appenzell			
	Schenk Andreas, Pfarrer, Appenzell	1975	2006
	Schenk-Röthlisberger Irene, Appenzell	1974	2006
	Sozial-Diakonische Mitarbeiterin, Appenzell		

Auswärts tätige Geistliche aus Appenzell I.Rh.

	Jahrgang	Ord.
Bischofberger Roland, von Oberegg, in Brunnen	1935	1968
P. Brülisauer Emanuel, MS, von Appenzell, in Mörschwil	1931	1957
Dörig Klaus, Spitalpfarrer, von Appenzell, in St.Gallen	1937	1962
P. Eugster Josef, SMB, von Oberegg, in Chang-Pin, Taiwan	1940	1967
Fritsche Josef, Pfarrer, von Appenzell, in Gonten	1944	1970
Fuchs Jakob, Pfarrer, von Appenzell, in Appenzell	1932	1964
Graf Roland, lic. theol., Kaplan, von Appenzell, in Alpthal	1961	1998
P. Holderegger Bruno, OP., von Appenzell, in Zürich	1933	1960
P. Inauen Beat, SMB, von Appenzell, in Mruma, Zimbabwe	1926	1950
P. Inauen Meinhard, OCap., von Appenzell, in Dar es Salaam, Tanzania	1921	1947
Manser Josef, Dr. theol., Pfarrer, von Appenzell, in Speicher	1945	1976
Manser Josef, lic. theol., Pfarrer, von Appenzell, in Bütschwil	1964	1990
Manser Josef Othmar, Pfarrresignat, Diözese Basel, von Appenzell, in Südafrika	1925	1951
P. Manser Stephan, OSB, von Appenzell, in Fischingen	1929	1956
P. Rechsteiner Justin, Dr., SMB, von Appenzell, in Luzern	1936	1964
P. Rosenast Josef, SAC, Generalvikar, von Appenzell, in St.Gallen	1950	1975
P. Signer Adelhard, OCap., von Appenzell, in Mels	1919	1945
P. Wild Gandulf, OCap., von Appenzell, in Rom	1940	1965

Korporationsbehörden

Korporationsbehörden

Zentralmendleverwaltung

Präsident: Nisple Emil, lic. iur., Rechtsanwalt, Jakob Signer-Str. 5, 9050 Appenzell
Kassier: Brülisauer Johann, Bezirksrat, Stechleneggerstr. 1, 9108 Jakobsbad
Aktuar: Müller Stefan, Hauptmann, Triebnstr. 74, 9057 Weissbad

Bezirkmendleverwaltungen

Appenzell
Präsident: Speck Markus, Gaiserstr. 112, 9050 Appenzell Meistersrüte
Aktuar: Fässler Franz, Enggenhüttenstr. 19, 9050 Appenzell
Kassier: Fässler Albert, Kaustr. 140, 9050 Appenzell

Schwende
Präsident: Müller Stefan, Hauptmann, Triebnstr. 74, 9057 Weissbad
Aktuar: Koller Hanspeter, a. Grossrat, Zidler 21, 9057 Weissbad
Kassierin: Manser-Inauen Rita, Unterau 61, 9057 Weissbad

Rüte
Präsident: Hautle Johann, Bilchenstr. 3, 9050 Appenzell Eggerstanden
Aktuar: Koller Lorenz, Landeshauptmann, Immstr. 17, 9050 Appenzell
Kassier: Sutter Adrian, Untere Wees, Schwarzeneggstr. 28, 9058 Brülisau

Schlatt-Haslen
Präsident: Steuble Albert, Leimensteigstr. 35, 9054 Haslen
Aktuar: Manser Beat, Leimensteigstr. 33, 9054 Haslen
Kassier: Knechtle Josef, Höhestr. 11, 9050 Appenzell Enggenhütten

Gonten
Präsident: Brülisauer Johann, Bezirksrat, Stechleneggerstr. 1, 9108 Jakobsbad
Aktuar: Manser Bruno, a. Bezirksrat, Enggenhüttenstr. 74, 9050 Appenzell
Kassier: Signer Willi, Alpsteinblickstr. 1, 9108 Gonten

Holzcorporationen

(¹=Revier I, ²= Revier II, ³=Revier III)

Arenholz³
Präsident: Brülisauer Albert, Dorfstr. 30, 9054 Haslen
Kassier: Mazenauer Urs, Dorfstr. 37, 9057 Haslen

Bergerrain¹
Präsident: Speck Markus, Gaiserstr. 112, 9050 Appenzell Meistersrüte
Kassier: Koller Johann, Haslenstr. 55, 9050 Appenzell

Brülisau-Eugst- Rainen²
Präsident: Weishaupt Roland, Rossbergstr. 3, 9058 Brülisau
Kassier: Streule Adalbert, Dorf 4, 9058 Brülisau

Brülisau- Rhodwald²
Präsident: Neff Thomas, Aulenstr. 17, 9058 Brülisau
Kassier: Streule Josef, Brülisauerstr. 42, 9058 Brülisau

Enggenhütten³
Präsident: Knechtle Josef, Höhestr. 11, 9050 Appenzell Enggenhütten
Kassier: Büchler Paul, Höhestr. 10, 9050 Appenzell Enggenhütten

Forst-Schwarzenegg²
Präsident: Dobler Niklaus, Schwarzeneggstr. 46, 9058 Brülisau
Kassier: Neff Christof, Schwarzeneggstr. 15, 9058 Brülisau

Gehrenberg³
Präsident: Neff Pius, Gehrenberg 14, 9050 Appenzell Schlatt
Kassier: Fritsche Stephan, Gehrenberg 12, 9050 Appenzell Schlatt

Gemeinhölzli¹
Präsident: Sutter Fefi, Grossrat, Nollenstr. 3, 9050 Appenzell
Kassier: Keller Cyrill, Forrenstr. 3, 9050 Appenzell

Gemeinmerk Schwende¹
Präsident: Dörig Hans, Triebnstr. 46, 9057 Weissbad
Kassier: Inauen Bruno, a. Grossrat, Triebnstr. 31, 9057 Weissbad

Grüterswald³
Präsident: Sutter Johann, Göbsistr. 12, 9054 Haslen
Kassier: Rempfler Beda, Leimensteigstr. 6, 9054 Haslen

Gschwend³
Präsident: Sutter Johann, Göbsistr. 12, 9054 Haslen
Kassier: Signer Jakob, Hinterhaslen 15, 9054 Haslen

Höhe- und Kronbergswald ³	Präsident:	Broger Jonny, Lorettoeidli 10, 9108 Gonten
	Kassier:	Gmünder Josef, Loretto 33, 9108 Gonten
Kau-Rinkenbach ¹	Präsident:	Inauen Roman, Enggenhüttenstr. 28, 9050 Appenzell
	Kassier:	Ulmann Niklaus, Gontenstr. 36, 9050 Appenzell
Klustobel-Berg ²	Präsident:	Inauen Guido, Bergerstr. 19, 9057 Weissbad
	Kassier:	Fässler Roman, Bergerstr. 18, 9057 Weissbad
Krätzern ²	Präsident:	Hersche Johann, Sonnhalde 43, 9050 Appenzell
	Kassier:	Koster Albert, Eggerstandenstr. 95, 9050 Appenzell Eggerstanden
Rainen-Schwarzenegg ²	Präsident:	Inauen Albin, Schwarzeneggstr. 42, 9058 Brülisau
	Kassier:	Neff Hansueli, Aulenstr. 4, 9058 Brülisau
Rinkenbach-Rapisau ¹	Präsident:	Brülisauer Martin, Lankstr. 6, 9050 Appenzell
	Kassierin:	Rehm-Rusch Monika, Blattenrainstr. 3, 9050 Appenzell
Schwarzenegg- Grehalten ²	Präsident:	Inauen Josef, Aulenstr. 9, 9058 Brülisau
	Kassier:	Brülisauer Josef, Brülisauerstr. 39, 9058 Brülisau
Schwende ¹	Präsident:	Neff Hermann, Brachenstr. 11, 9050 Appenzell
	Kassier:	Nisple Emil, lic. iur., Rechtsanwalt, Jakob Signer-Str. 5, 9050 Appenzell
Steinegg- Eggerstanden ²	Präsident:	Inauen Emil, Neuhüsli 11, 9050 Appenzell Eggerstanden
	Kassier:	Koller Alfred, Bildwiese 1, 9050 Appenzell Eggerstanden
Wilder Bann ¹	Präsident:	Mazenauer Franz, Kaustr. 8, 9050 Appenzell
	Kassier:	Inauen Emil, Forrenböhlnstr. 8, 9050 Appenzell
Zahmer Bann ¹	Präsident:	Streule Albert, a. Hauptmann, Hauptgasse 35, 9050 Appenzell
	Kassier:	Müller Stefan, Hauptmann, Triebnernstr. 74, 9057 Weissbad

Korporationsgüter

Forren	Präsident:	Fuster Beda, Engulgasse 15, 9050 Appenzell
	Kassier:	Inauen Emil, Forrenböhlnstr. 8, 9050 Appenzell
Gemeinhölzli-Soll	Präsident:	Fässler Josef, Bergerstr. 14, 9058 Brülisau
	Kassier:	Dörig Anton, Rossbergstr. 7, 9058 Brülisau
Gemeinmerk Lehn-Mettlen	Präsident:	Koster Martin, Lehnmatstr. 19a, 9050 Appenzell
	Kassier:	Inauen Alfred, a. Grossrat, Lehnstr. 4, 9050 Appenzell
Zentralmendleverwaltung	Präsident:	Nisple Emil, lic. iur. Rechtsanwalt, Jakob Signer-Str. 5, 9050 Appenzell
	Kassier:	Brülisauer Johann, Bezirksrat, Stechleneggerstr. 1, 9108 Jakobsbad
	Aktuar:	Müller Stefan, Hauptmann, Triebnernstr. 74, 9057 Weissbad
Ried	Präsident:	Schiegg Ernst, Ringstr. 18, 9050 Appenzell
	Kassier:	Lutz René, Grossrat, Ringstr. 22, 9050 Appenzell
Rossweid-Brülisau	Präsident:	Fässler Ueli, Leugangenstr. 1, 9057 Weissbad
	Kassier:	Dörig Martin, Leugangenstr. 11, 9057 Weissbad

Wasserkorporationen

Rüte

Präsident:	Wyss Herbert, Grossrat, Bäbelers 26, 9050 Appenzell Steinegg
Kassier und Vizepräsident:	Sutter Bruno, Brenden 40, 9050 Appenzell Meistersrüte
Aktuar:	Kast Urs, Dorfstr. 15, 9050 Appenzell Eggerstanden
Mitglieder:	Graf Bruno, Bäbelers 11, 9050 Appenzell Steinegg
	Inauen Emil, Neuhüsli 11, 9050 Appenzell Eggerstanden

Gonten

Präsident: Rusch Kurt, a. Hauptmann, Sonnhaldenstr. 2, 9108 Gonten
Vizepräsident: Motzer Walter, Dorfstr. 32, 9108 Gonten
Aktuar: Fässler Albert, Kaustr. 140, 9050 Appenzell
Kassier: Fässler Thomas, Rüeggerstr. 1, 9108 Gonten
Mitglieder: Huber Benjamin, Laufteggstr. 18, 9108 Jakobsbad
Manser Bruno, a. Bezirksrat, Enggenhüttenstr. 74, 9050 Appenzell
Mock Andreas, Hüttenstr. 7, 9108 Gonten

Haslen

Präsident: Ledergerber Urs, a. Hauptmann, Böhl 7, 9054 Haslen
Kassier: Brülisauer Albert jun., Dorfstr. 32, 9054 Haslen
Aktuarin: Hügli-Sutter Bernadette, Lindenstr. 7, 9050 Appenzell Enggenhütten
Brunnenmeister/Betriebsleiter: Knechtle Sepp, Höhestr. 11, 9050 Appenzell Enggenhütten
Stv.: Signer Jakob, Hinterhaslen 15, 9054 Haslen

Rhoden

Rhoden

Schwende	Rhodshptm.: Ebnetter Bourgeois Maurizia, Untere Blumenrainstr. 10, 9050 Appenzell Rhodsskm.: Dörig Rebekka, Weissbadstr. 111, 9050 Appenzell Steinegg
Rüte	Rhodshptm.: Büchler-Neff Marie-Theres, Enggenhüttenstr. 75, 9050 Appenzell Rhodsskm.: Koller Stefan, Grossrat, Pöppelstr. 16, 9050 Appenzell Steinegg
Lehn	Rhodshptm.: Koller Erich, Hellstr. 7, 9050 Appenzell Rhodsskm.: Inauen Alfred, a. Grossrat, Lehnstr. 4, 9050 Appenzell
Schlatt	Rhodshptm.: Brülisauer Guido, Bezirksrat, Ebnet 8, 9054 Haslen Rhodsskm.: Heim Toni, a. Grossrat, Galgenhang 16, 9050 Appenzell
Gonten	Rhodshptm.: Mock Wendelin, Sommerau 1, 9108 Gontenbad Rhodsskm.: Mock Wendelin, Sommerau 1, 9108 Gontenbad
Rinkenbach	Rhodshptm.: Dobler Karl, Dr. iur., Sentier du Ministre 28, 2014 Bôle Rhodsskm.: Rechsteiner Thomas, Säckelmeister, Immstr. 5, 9050 Appenzell
Stechlenegg	Rhodshptm.: Schnider Thomas, Untere Sonnhaldenstr. 5, 9108 Gonten Rhodsskm.: Mazenauer Josef, Unterschlatt 4, Wältis, 9050 Appenzell Schlatt

Verschiedenes

Altersheim Gontenbad

Stiftungsratspräs.: Nisple Emil, lic. iur., Rechtsanwalt, Jakob Signer-Str. 5, 9050 Appenzell
Heimleiter: Weiss Eric, Altersheim Gontenbad, 9108 Gontenbad

Beratungs- und Sozialdienst

Stiftungsratspräs.: Nisple Emil, lic. iur., Rechtsanwalt, Jakob Signer-Str. 5, 9050 Appenzell
Stelleninhaber: Weidmann Martin, Sozialpädagogin HFS, Marktgasse 10c, 9050 Appenzell

Brennereiaufsichtsstellen

Innerer Landesteil

Koller Stefan, Grossrat, Pöppelstr. 16, 9050 Appenzell Steinegg

Äusserer Landesteil

Rechsteiner Ruedi, Hirschberg, 9414 Schachen b. Reute

Feuerversicherungsgesellschaft

Gebäudeversicherungs-Anstalt Bezirk Oberegg (obligatorische Gebäudeversicherung)
Verwaltung: Bezirkskanzlei, Dorfstr. 17, 9413 Oberegg

Spitex-Verein Appenzell I.Rh.

Präsidentin: Roncoroni-Bertschler Elsbeth, Klösterliweg 4, 9413 Oberegg
Kassierin: Züger-Hafner Sybille, Oberbad 18, 9050 Appenzell
Geschäftsleitung: Wick-Sutter Marie-Louise, ob. Berneggerstr. 70a, 9012 St. Gallen

Kapellen- und Bildstockverwaltungen

Appenzell

Burgstock, Heiliger Bruder Klaus:
Hauptgasse, Heiligkreuz-Kapelle:
Verwalter und Mitglied:

Inauen Josef, Gaiserstr. 45, 9050 Appenzell

Mitglieder:

Streule Albert, a. Hauptmann, Hauptgasse 35,
9050 Appenzell

Dobler Alois, a. Hauptmann, Landsgemeindeplatz 5,
9050 Appenzell

Nisple-Gassner Agathe, Jakob Signer-Str. 5,
9050 Appenzell

Hundgalgen, Maria Hilf:
Lank, St.Verena:

Steingruber Werner, Unterrainstr. 14, 9050 Appenzell
Hasler Willi, Bahnhofstr. 8, 8862 Schübelbach

Lehn, Maria Hilf im obern Acker:

Broger Albert, Gehrenberg 24, 9050 Appenzell Schlatt

Lehn, Maria zur Sonne:

Wetter-Brülisauer Marie, Lehnstr. 121, 9050 Appenzell

Rinkenbach, St.Anton (Stiftung):

Präsident: Gollino Erich, Mettlenstr. 20, 9050 Appenzell

Rütirain, St.Jakob:

Fässler-Ulmann Theresia, Kaustr. 44, 9050 Appenzell

Steig, St.Karl-Laurenz:

Fritsche Stephan, Gehrenberg 12, 9050 Appenzell Schlatt

Schwende

Ahorn, Maria Hilf:

Fässler Daniel, Landammann, Weissbadstr. 3a,
9050 Appenzell

Alp Sigel, Bildstock:

Neff Albert, Fleckenmoos 1, 9050 Appenzell Steinegg

Meglisalp, Maria zum Schnee:

Manser Sepp, Bezirksrat, Scheregg 28, 9057 Weissbad

Nollen, Bildstock der Hl. Familie:

Signer Franz, Nollenstr. 44, 9050 Appenzell

Rechböhl, St.Franziska Romana:

Manser-Fässler Doris, Sonnenhalbstr. 61, 9050 Appenzell

Schwende, Heilige Dreifaltigkeit:

Fuster Karl, Küchenrain 4, 9057 Schwende

Schwende, Jesus, Maria und Josef, im Bild:

Wyss Albert, Schwendetalstr. 68, 9057 Schwende

Schwende, St.Anton, ob der Loos:

Inauen-Heim Josef, Triebemstr. 19, 9057 Weissbad

Schwende, St.Maria der Engel:

Dobler-Koster Luise, Unterau 65, 9057 Weissbad

Seealp, Bruder Klaus, Kapellstiftung: Zürcher Johann, Dorfstr. 63, 9108 Gonten
 Sonnenhalb, zur schmerzhaften Mutter: Fässler Hans, Tüllenstr. 2, 9050 Appenzell
 Steinegg, St.Anna: Loepfe-Kölbener Ingrid, Schönenbüel 46, 9050 Appenzell
 Steinegg
 Weissbadstrasse, St.Franziskus: Zeller Roland, Weissbadstr. 51, 9050 Appenzell
 Wildkirchli, St.Michael: Koller Lorenz, Landeshauptmann, Immstr. 17, 9050 Appenzell

Rüte

Blattenrain, Lourdeskapelle: Buschauer Ivo, a. Grossrat, Ziegeleistr. 11, 9050 Appenzell
 Blumenrain, St.Michael: Zihlmann-Fritsche Cäcilia, Blumenrainstr. 13, 9050 Appenzell
 Verwalterin: Ebnetter-Fässler Elisabeth, Untere Blumenrainstr. 17,
 9050 Appenzell
 Mitglieder: Lang-Räss Josefina, Blumenrainstr. 6, 9050 Appenzell
 Bollenwees, St.Bernhard: Stäheli Markus, Sonnhaldenstr. 17, 9113 Degersheim
 Brülisau-Bernbrugg, Heilige Dreifaltigkeit: Dörig Anton, Rossbergstr. 7, 9058 Brülisau
 Chäsmoos, Maria Hilf: Manser-Mock Rita, Bäbelers 3, 9050 Appenzell Steinegg
 Eggerstanden-Bildstein, Maria Hilf, Neuenalp: Dobler Martin, Gass 20, 9050 Appenzell Steinegg
 Fählen, Maria der Engel: Fritsche Johann, Eggerstandenstr. 109, 9050 Appenzell
 Eggerstanden
 Guggerloch, St.Ottilia: Rusch Franz, Gaishausstr. 49, 9050 Appenzell
 Halten, St.Jakob: Räss Johann-Baptist, Alte Eggerstandenstr. 27,
 Hirschberg, Bild im Weiher: Fritsche Albert, Obere Hirschbergstr. 17, 9050 Appenzell
 Hirschberg-Langenegg, Maria Hilf: Manser Hannes, Bilchenstr. 9, 9050 Appenzell
 Eggerstanden
 Hirschberg, St.Barbara: Räss-Inauen Elsbeth, Obere Hirschbergstr. 18,
 9050 Appenzell
 Hirschberg, St.Johann in der Wildnis: Dähler Emil, Nussbaumstr. 5, 9050 Appenzell Meistersrüte
 Plattenbödeli, Maria Heimsuchung, Kapellstiftung: Gründer Josef, Chappelihof 10, 9050 Appenzell Steinegg
 Fritsche Herbert, Schwarzeneggstr. 20, 9058 Brülisau
 Schwarzenegg, St.Martin: Moser Andreas, Grossrat, Schönenbüel 17,
 Steinegg, St.Magdalena: 9050 Appenzell Steinegg
 Präsident: Ulmann-Gmünder Cilia, Gass 1, 9050 Appenzell Steinegg
 Aktuarin: Gmünder Josef, Chappelihof 10, 9050 Appenzell Steinegg
 Pfleger: Sutter-Sutter Christa, Brülisauerstr. 13, 9050 Appenzell
 Mitglied: Steinegg
 Steinegg, Feldkreuz ins Wurzlens: Gründer Josef, Chappelihof 10, 9050 Appenzell Steinegg
 Unterer Imm, Bildstock Jesus, Maria u. Josef: Inauen Johann, Unterer Imm 13, 9050 Appenzell

Schlatt-Haslen

Enggenhütten, St.Peter und Paul: Koster Hans, Oberer Gansbach, 9050 Appenzell
 Pfleger: Hügli-Sutter Bernadette, Lindenstr. 7, 9050 Appenzell
 Aktuarin: Enggenhütten
 Mitglied: Sutter-Signer Annelise, a. Bezirksrätin, Steinerstr. 10,
 9050 Appenzell Enggenhütten

Gonten

Himmelberg, St.Johann: Huber Leo, Himmelbergstr. 9, 9108 Gontenbad
 Hintergonten, Heilig-Kreuz: Huber Leo, Laufteggstr. 1, 9108 Jakobsbad
 Gonten, St.Loretto: Fässler Urban, Hüttenstr. 2, 9108 Gonten

Kau, St.Georg:	Signer Willi, Brachenstr. 17, 9050 Appenzell
Kronberg, St.Jakob:	Broger Clemens, Kaustr. 20, 9050 Appenzell
Rapisau, Heilige Dreifaltigkeit:	Büchler Martin, a. Grossrat, Enggenhüttenstr. 75, 9050 Appenzell
Rapisau, St.Johann:	Ebnetter Bisch, Enggenhüttenstr. 84, 9050 Appenzell

Oberegg

Büriswilen, St.Karl Borromäus:	Seitz Markus, Mäas 5, 9442 Büriswilen
Eschenmoos, St.Anna:	Schnetz Karin, Dorfstr. 9, 9413 Oberegg
Kapf, St.Karl Borromäus u. Allerseelen:	Verwaltung durch Kirchgemeinde Marbach
Kellenberg, Herz Jesus:	Schmid Stefan, Ebenaustr. 18, 9413 Oberegg
Oberegg, St.Anton:	Schnetz Karin, Dorfstr. 9, 9413 Oberegg
Stoss St.Bonifatius:	Sutter Stefan, Bauherr, Brülisauerstr. 13, 9050 Appenzell Steinegg

Medizinalpersonen

Ärzte:

Balmer Kurt, Dr. med., Unterer Gansbach 2, 9050 Appenzell

Beck Joachim, Dr. med., Spital Appenzell, Sonnhalde 2, 9050 Appenzell

Beer Gertrude Maria, Dr. med., Spital Appenzell, Sonnhalde 2, 9050 Appenzell

Berger Johannes, Dr. med., Spital Appenzell, Sonnhalde 2, 9050 Appenzell

Bischofberger-Breu Margrith, Dr. med., Dorfstr. 17, 9413 Oberegg

Bolliger Barbara, Dr. med., hämatologisch-onkologische Sprechstunde, Sandgrube 27,
9050 Appenzell

Brehm Manuel, Dr. med., Schäfligasse 12, 9050 Appenzell

Ebnetter Franz, Dr. med., Oberer Gansbach 11, 9050 Appenzell

Ebnetter Kurt, Dr. med., Untere Blumenrainstr. 17, 9050 Appenzell

Ebnetter Bourgeois Maurizia, Dr. med., Untere Blumenrainstr. 17, 9050 Appenzell

Fehr Fabian, Dr. med., Dorfstr. 17, 9413 Oberegg

Feurer Simone, Dr. med., Spital Appenzell, Sonnhalde 2, 9050 Appenzell

Fischer-Looser Jennifer Jolin, Dr. med. Feldlistr. 10, 9413 Oberegg

Fritsche Philipp, Dr. med. Facharzt für Dermatologie und Venerologie, Sandgrube 27,
9050 Appenzell

Goti Federico, Dr. med., Spital Appenzell, Sonnhalde 2, 9050 Appenzell

Gruber Rainer, Dr. med., Kuechlimoosstr. 9, 9050 Appenzell

Hobi Christian, Dr. med., Spital Appenzell, Sonnhalde 2, 9050 Appenzell

Hörler Roman, Dr. med., Sandgrube 27, 9050 Appenzell

King Andreas, Dr. med., Loretto 10, 9108 Gonten

Köppel Markus, Dr. med., Gaishausstr. 41, 9050 Appenzell

Koster Markus, Dr. med., Schäfligasse 12, 9050 Appenzell

Lewandowski Birgit, med. pract., Spital Appenzell, Sonnhalde 2, 9050 Appenzell

Loewe Christian, med. pract., Spital Appenzell, Sonnhalde 2, 9050 Appenzell

Meyer Daniel, Dr. med., Spital Appenzell, Sonnhalde 2, 9050 Appenzell

Otto Florian, Dr. med., hämatologisch-onkologische Sprechstunde, Sandgrube 27, 9050
Appenzell

Pfenninger Lukas, Dr. med., Spital Appenzell, Sonnhalde 2, 9050 Appenzell

Ritzler Tobias, Dr. med., Klinik im Hof Weissbad, Im Park 1, 9057 Weissbad

Spickhoff Frank Carlos, Dr. med., Spital Appenzell, Sonnhalde 2, 9050 Appenzell

Strässle Josef, med. prakt., Feldlistr. 10, 9413 Oberegg

Sutter Florian, Dr. med., Spital Appenzell, Sonnhalde 2, 9050 Appenzell

Schwarz Harri, med. pract., Spital Appenzell, Sonnhalde 2, 9050 Appenzell

Todt Christian, Dr. med., Sandgrube 27, 9050 Appenzell

Vinzent Karl-Theo, Dr. med., Rütistr. 6, 9050 Appenzell

Wolf Mario, Dr. med., Dorfstr. 17, 9413 Oberegg

Chiropraktiker: Moser Markus, Dr. med., Böhleli, 3, 9050 Appenzell

- Zahnärzte: Bojovic Dragomir, Dr. med. dent., Wührestr. 1, 9050 Appenzell
 Cetinkaya Vedat, med. dent., Dorfstr. 17, 9413 Oberegg
 Knechtle Thomas, Dr. med. dent., Blattenrainstr. 6, 9050 Appenzell
 Luppertz Armin W., Dr. med. dent., Hofwiesweg 5, 9050 Appenzell
 Milosevic Dragan, Dr. med. dent., Zielstr. 13, 9050 Appenzell
 Senay Muhtesem, med. dent., Gaiserstr. 11, 9050 Appenzell
 Suntev Marjan, Dr. med. dent., Blumenrainweg 2, 9050 Appenzell
 Stickel Joachim, Dr. med. dent., Hofwiesweg 5, 9050 Appenzell
- Hebammen: Bantle-Lemeslif Maria-Antonia, Bäbelers 34, 9050 Appenzell Steinegg
 De Pascalis-Koch Beatrix, Dorfstr. 1, 9108 Gonten
 Kern-Rechsteiner Monika, Oberbüel 32, 9054 Haslen
 Bircher Karin, Bleichestr. 5, 9050 Appenzell
- Tierärzte: Eichhorn Linus, Dr. med. vet., Enggenhüttenstr. 94, 9050 Appenzell
 Fritsche Tobias, Dr. med. vet., Hofwiesweg 3, 9050 Appenzell
 Mittelholzer Andreas, Dr. med. vet., Gaiserstr. 15, 9050 Appenzell
 Mittelholzer-Kern Barbara, Dr. med. vet., Gaiserstr. 15, 9050 Appenzell
- Apothekerin: Schmidt Karin, Eidg. dipl. pharm., Hauptgasse 5, 9050 Appenzell

Pro Infirmis St.Gallen-Appenzell

Schneider Susanne, dipl. Sozialarbeiterin HFS, Beratungsstelle Pro Infirmis, Markt-
 gasse 10c, 9050 Appenzell

Pro Juventute

Präsident: Gruber Luzius, Lehrer, Gadenstatt 14, 9050 Appenzell Meistersrüte
 Sekretariat: Fritsche-Signer Esther, kfm. Angestellte, Blumenrainstr. 32, 9050 Appenzell

Pro Senectute (Für das Alter)

Präsident: Nisple Emil, lic. iur., Rechtsanwalt, Jakob Signer-Str. 5, 9050 Appenzell
 Geschäfts- und Beratungsstelle:
 Ritter Edi, dipl. Sozialberater FH, Marktgasse 10c, 9050 Appenzell

Winterhilfe

Präsident: Koster Bruno, a. Landammann, Austr. 1, 9057 Weissbad
 Kassierin: Dobler-Dörig Regina, Schöttlerstr. 28, 9050 Appenzell

Rettungskolonne

Obmann: Huber Benjamin, Laufteggstr. 18, 9108 Jakobsbad

Schweizerisches Rotes Kreuz beider Appenzell

Präsidentin: Kehl-Lauff Jessica, Salen 247, 9035 Grub AR
 Geschäftsstelle: Yong Bruna, Hintere Oberdorfstr. 6, Postfach 1150, 9102 Herisau

Lungenliga AI

Präsidentin: Fässler Antonia, Statthalter, Kaustr. 11, 9050 Appenzell
 Mitglieder: Inauen-Nägeli Susann, Ligaleiterin (Fürsorgerin), Blumenrainstr. 27, 9050 Appenzell
 Moser Andreas, Kantonsarzt, Schönenbüel 17, 9050 Appenzell Steinegg
 Rechsteiner Thomas, Säckelmeister, Immstr. 5, 9050 Appenzell
 Tobler Jürg, Bezirksschreiber, Dorfstr. 17, 9413 Oberegg

Sekretärin/Kassierin:
 Manser Irene, Gesundheitsamt, Gesundheits- und Sozialdepartement

Appenzellerland Tourismus AI

Innerer Landesteil
Hauptgasse 4, 9050 Appenzell
www.appenzell.ch
info@appenzell.ch

Tel. 071 788 96 41, Fax 071 788 96 49

Präsident: Ulmann Ruedi, Grossrat, Sonnhaldenstr. 7, 9108 Gonten
Geschäftsführer: Buob Guido, Unteres Ziel 12, 9050 Appenzell
Information: Signer-Manser Andrea, Gaiserstr. 39a, 9050 Appenzell

Kur- und Verkehrsvereine

Oberegg
Marketingkommission
Verkehrsbüro: Bezirkskanzlei Oberegg

Viehzuchtgemeinschaften/-Vereine

Appenzell	Präsident:	Inauen Andreas, Gontenstr. 24, 9050 Appenzell
	Verbindungsperson:	Inauen Andreas, Gontenstr. 24, 9050 Appenzell
Brülisau	Präsident:	Schmid Urban, Pfannenstielstr. 13, 9058 Brülisau
	Verbindungsperson:	Schmid Urban, Pfannenstielstr. 13, 9058 Brülisau
Eggerstanden-Steinegg	Präsident:	Brülisauer Hansruedi, a. Grossrat, Neuenalpstr. 39, 9050 Appenzell Eggerstanden
	Verbindungsperson:	Fuster Jakob, Bilchenstr. 2, 9050 Appenzell Eggerstanden
Enggenhütten	Präsident:	Koller Daniel, Enggenhüttenstr. 90, 9050 Appenzell Enggenhütten
	Verbindungsperson:	Neff Sepp, Grossrat, Höhestr. 2, 9050 Appenzell Enggenhütten
Gonten	Präsident:	Fuchs Josef, Lorettoeidli 31, 9108 Gonten
	Verbindungsperson:	Koch Franz, Rüeeggerstr. 19, 9108 Gonten
Haslen	Präsident:	Dörig Markus, Hinterhaslen 35, 9054 Haslen
	Verbindungsperson:	Dörig Markus, Hinterhaslen 35, 9054 Haslen
Hirschberg	Präsident:	Büchler Josef, Bergerrainstr. 7, 9050 Appenzell Meistersrüte
	Verbindungsperson:	Büchler Josef, Bergerrainstr. 7, 9050 Appenzell Meistersrüte
Kau	Präsident:	Fässler Albert, Kaustr. 140, 9050 Appenzell
	Verbindungsperson:	Koster Martin, Lehnmatstr. 19, 9050 Appenzell
Lehn	Präsident:	Inauen Toni, Hinterfeldstr. 6, 9050 Appenzell
	Verbindungsperson:	Speck Thomas, Hohe Hirschbergstr. 2, 9050 Appenzell Meistersrüte
Oberegg	Präsident:	Fürer Max, Torfneststr. 3, 9413 Oberegg
	Verbindungsperson:	Bürki Josef Anton, St.Antonstr. 81, 9413 Oberegg
Rapisau	Präsident:	Manser Bruno, Enggenhüttenstr. 74, 9050 Appenzell
	Verbindungsperson:	Kölbener Martin, Höhestr. 4, 9108 Gontenbad
Schlatt	Präsident:	Hersche Bruno, Gehrenberg 20, 9050 Appenzell Schlatt
	Verbindungsperson:	Hersche Bruno, Gehrenberg 20, 9050 Appenzell Schlatt
Schwende	Präsident:	Fässler Bruno, Schwendetalstr. 91, 9057 Wasserauen
	Verbindungsperson:	Fässler Bruno, Schwendetalstr. 91, 9057 Wasserauen

Volksbibliothek Appenzell

Hauptgasse 4, 9050 Appenzell

Tel. 071 788 96 51

www.ai.ch/de/bildung/bibliotheken

www.bibliothek.ai.ch / volksbibliothek@ai.ch

Volksbibliothek Öffnungszeiten:

Dienstag	09.30 - 11.30 Uhr und 14.00 - 17.00 Uhr
Mittwoch	14.00 - 17.00 Uhr
Donnerstag	09.30 - 11.30 Uhr und 14.00 - 17.00 Uhr
Freitag	16.30 - 19.30 Uhr
Samstag	09.30 - 11.30 Uhr

Angaben über Nutzungsflächen (in Hektaren)

Bezirk	Gebäude	Hofraum und Gartenanlagen, humusiert	Wiese	Weide	Streue	übrige humusierte Fläche	Reben	Wald	Bahnen Strassen Wege Plätze	Gewässer	Unkult. Gebiet	Total	Prod.	Unprod.
Appenzell	40.13	62.07	952.01	161.70	50.78	1.55	0.01	316.07	85.31	13.19	5.57	1'688.39	1'544.19	144.20
Schwende	19.00	28.05	547.95	2'043.08	30.85	612.90	0.00	1'670.01	62.69	46.18	690.09	5'750.80	4'932.84	817.96
Rüte	28.29	40.15	1'285.56	973.39	70.83	187.83	0.00	1'151.41	87.35	53.83	203.36	4'082.00	3'709.17	372.83
Schlatt-Haslen	13.68	8.31	966.29	231.54	8.69	0.90	0.00	494.14	44.59	22.46	1.89	1'792.49	1'709.87	82.62
Gonten	16.67	56.83	993.63	520.18	80.80	1.60	0.00	726.65	55.40	16.79	4.09	2'472.64	2'379.69	92.95
Total Inneres Land	117.77	195.41	4'745.44	3'929.89	241.95	804.78	0.01	4'358.28	335.34	152.45	905.00	15'786.32	14'275.76	1'510.56
Oberegg (Äusseres Land)	16.13	25.65	617.13	191.93	4.05	2.05	0.63	547.51	47.10	6.71	1.69	1'460.58	1'388.95	71.63
Kloster Wonnenstein	0.18	0.26				0.02			0.12			0.58 (5'832m ²)	0.28	0.30
Kloster Grimmenstein	0.11	0.15							0.02			0.28 (2'789m ²)	0.15	0.13
Ttal AI	134.19	221.47	5'362.57	4'121.82	246.00	806.85	0.64	4'905.79	382.58	159.16	906.69	17'247.76	15'665.14	1'582.62

Gesamtflächen der Bezirke und Höhen über Meer

(Ergebnisse der Grundbuchvermessung, Stand 2014)

Bezirke	Gesamtfläche (ha)	produktive Fläche (ha)	unproduktive Fläche (ha)
Appenzell	1'688.39	1'544.19	144.20
Schwende	5'750.80	4'932.84	817.96
Rüte	4'082.00	3'709.17	372.83
Schlatt-Haslen	1'792.49	1'709.87	82.62
Gonten	2'472.64	2'379.69	92.95
Total Inneres Land	15'786.32	14'275.76	1'510.56
Oberegg	1'460.58	1'388.95	71.63
Kloster	0.58	0.28	0.30
Wonnenstein	(5'832m ²)		
Kloster	0.28	0.15	0.13
Grimmenstein	(2'789m ²)		
Total Appenzell I.Rh.	17'247.76	15'665.14	1'582.62

Höhenlage der Pfarrkirchen m. ü. M.

Appenzell	779
Brülisau	924
Eggerstanden	893
Gonten	902
Haslen	741
Schlatt	921
Schwende	847
Steinegg	799

Bevölkerungszahlen

(Stand 31. Dezember 2013)

Bezirke	Wohnbevölkerung	Stimmberechtigte (Stand: 18. Mai 2014)
Appenzell	5'730	3'826
Schwende	2'174	1'479
Rüte	3'439	2'467
Schlatt-Haslen	1'104	871
Gonten	1'442	1'093
Oberegg	1'891	1'425
Kanton Appenzell I.Rh.	15'780	11'161

Telefon- und Faxnummern

Telefon- und Faxnummern

Standeskommissionsmitglieder

	Departement:	Geschäft / Privat:
Regierender Landammann Fässler Daniel, Appenzell E-Mail: daniel.faessler@vd.ai.ch	Tel. 071 788 96 61 Fax 071 788 96 69	Tel. P 071 787 38 48
Stillstehender Landammann Inauen Roland, Appenzell E-Mail: roland.inauen@ed.ai.ch	Tel. 071 788 93 32 Fax 071 788 96 49	Tel. P 071 787 17 09
Statthalter Fässler Antonia, Appenzell E-Mail: antonia.faessler@gsd.ai.ch	Tel. 071 788 94 51 Fax 071 788 94 58	Tel. G 071 788 94 51
Säckelmeister Rechsteiner Thomas, Appenzell E-Mail: thomas.rechsteiner@fd.ai.ch	Tel. 071 788 93 88 Fax 071 788 93 87	Tel. G 071 780 00 65 Tel. P 071 780 00 67
Landeshauptmann Koller Lorenz, Appenzell E-Mail: lorenz.koller@lfd.ai.ch	Tel. 071 788 95 71 Fax 071 788 95 79	Tel. G 071 788 95 80 Tel. P 071 787 42 78
Bauherr Sutter Stefan, Appenzell E-Mail: stefan.sutter@bud.ai.ch	Tel. 071 788 93 41 Fax 071 788 93 59	Tel. G 071 788 93 60 Tel. P 071 787 25 52
Landesfährnich Bürki Martin, Oberegg E-Mail: martin.buerki@jpm.d.ai.ch	Tel. 071 788 95 91 Fax 071 788 95 95	Tel. G 071 891 19 30 Tel. P 071 891 22 64

Amtsstellen der Kantonalen Verwaltung

Schalteröffnungszeiten: 08.00 - 12.00 Uhr
13.30 - 17.00 Uhr

Telefonanrufe

vermittelt die Telefonzentrale während den Schalteröffnungszeiten unter der Nr. 071 788 93 11. Mit der Voreinstellung der Zahl 071 788 ... können die Amtsstellen direkt angerufen werden.

Hauptnummer 071 788 93 11
Fax 071 788 93 39

Jene Amtsstellen, bei denen keine Adresse aufgeführt ist, befinden sich an der Marktgasse 2.

Abwasserreinigungsanlagen, ARA Bödeli	788 92 71 Fax 788 92 79	Asylzentrum Mettlen Haslenstr. 1	788 94 28 Fax 788 94 29
Alters- und Invalidenheim Torfnest Torfneststr. 3, Obereg	891 15 83 Fax 891 55 20	Ausgleichskasse Poststr. 9	788 18 30 Fax 788 18 40
Ambulanz Krankentransporte Unteres Ziel 20	788 95 00	Bau- und Umweltsdepartement Gaiserstr. 8	788 93 41 Fax 788 93 59
Amt für Ausländerfragen	788 95 21 Fax 788 95 29	Beratungsstelle für Suchtfragen Hoferbad 2	788 94 59 Fax 788 54 58
Amt für Berufsbildung und Berufsberatung Hauptgasse 51	788 93 73 Fax 788 93 69	Berufsbeistandschaft Hoferbad 2	788 94 55 Fax 788 94 58
Amt für Informatik	788 93 91 Fax 788 93 87	Betreibungs- und Konkursamt	788 96 23 Fax 788 96 29
Amt für Mittel- und Hochschulen Hauptgasse 51	788 93 70 Fax 788 93 69	Bezirksgericht Unteres Ziel 20	788 95 51 Fax 788 95 54
Amt für pädagogisch- therapeutische Dienste Hauptgasse 51	788 93 66 Fax 788 93 69	Bürgerheim Appenzell Sonnhalde 21	788 70 70 Fax 788 70 71
Amt für Raumentwicklung Gaiserstr. 8	788 93 53 Fax 788 93 58	Datenschutzbeauftragter Glaus Urs	227 25 25 Fax 227 25 26
Amt für Umwelt Gaiserstr. 8	788 93 41 Fax 788 93 59	Eichamt Marktgasse 10d	788 95 98 Fax 788 95 95
Amt für Wirtschaft	788 94 44	Einwohnerkontrolle Appenzell	788 95 21 Fax 788 95 29
Amt für Zivilschutz Marktgasse 10d	788 95 92 Fax 788 95 95	Erbschaftsamt Appenzell	788 96 63 Fax 788 96 69
Appenzellerland Tourismus AI Hauptgasse 4	788 96 41 Fax 788 96 49	Erziehungsdepartement Hauptgasse 51	788 93 61 Fax 788 93 69
Arbeitsamt	788 96 61 Fax 788 96 69	Finanzdepartement	788 93 88 Fax 788 93 87
Arbeitsinspektorat Regierungsgebäude, Herisau	353 64 67 Fax 353 12 64	Finanzkontrolle	788 92 97 Fax 788 92 99
Arbeitslosenkasse Poststr. 9	788 18 30 Fax 788 18 40	Fischereiverwaltung Gaiserstr. 8	788 92 86 Fax 788 92 89
		Gerichtskanzlei Kantons- und Bezirksge- richt Unteres Ziel 20	788 95 51 Fax 788 95 54

Gesundheits- und Sozial- departement Hoferbad 2	788 94 52 Fax 788 94 58
Gewässerschutz Gaiserstr. 8	788 93 45 Fax 788 93 59
Grundbuchamt Appenzell	788 94 31 Fax 788 94 49
Gymnasium Appenzell Hauptgasse 51	788 98 00 Fax 788 98 01
Handelsregisteramt	788 96 66 Fax 788 96 69
Jagdverwaltung Gaiserstr. 8	788 92 86 Fax 788 92 89
Jugendgericht Unteres Ziel 20	788 95 51 Fax 788 95 54
Jugendanzwaltschaft Unteres Ziel 20	788 95 51 Fax 788 95 54
Justiz-, Polizei- und Militärdepartement Marktgasse 10d	788 95 91 Fax 788 95 95
Kantonsapotheker Schilling Peter, St.Gallen	494 11 11 Fax 494 28 67
Kantonsarzt Hoferbad 2	788 94 52 Fax 788 94 58
Kantonsbibliothek	788 93 33 Fax 788 93 39
Kantonschemiker Kant. Laboratorium Schaffhausen	052 632 76 66 052 632 74 92
Kantonsgericht Unteres Ziel 20	788 95 51 Fax 788 95 54
Kantonspolizei Unteres Ziel 20	788 95 00 Fax 788 95 08
Kantonstierarzt Regierungsgebäude Herisau	353 67 55 Fax 353 67 62
Kindes- und Erwachse- nenschutzbehörde (KESB) Hoferbad 2	788 94 51 Fax 788 94 58
Kreiskommando Marktgasse 10d	788 95 94 Fax 788 95 95
Kulturamt Hauptgasse 51	788 93 79 Fax 788 93 69
Land- und Forstwirt- schaftsdepartement Gaiserstr. 8	788 95 71 Fax 788 95 79
Landesarchiv	788 93 31 Fax 788 93 39
Landesbauamt Gaiserstr. 8	788 93 41 Fax 788 93 59
Landesbuchhaltung	788 93 81 Fax 788 93 87

Landwirtschaftsamt Gaiserstr. 8	788 95 71 Fax 788 95 79
Lebensmittelkontrolle Kant. Laboratorium Schaffhausen	052 632 74 80
Lebensmittelinspektorat Buchenstr. 20 Herisau	352 34 44
Materialzentrale	788 93 27 Fax 788 93 39
Meliorationsamt Gaiserstr. 8	788 95 71 Fax 788 95 79
Museum Appenzell Hauptgasse 4	788 96 31
Natur- und Landschafts- schutz Gaiserstr. 8	788 95 71 Fax 788 95 79
Notruf Polizei	117
Notruf Sanität	144
Oberforstamt Gaiserstr. 8	788 95 71 Fax 788 95 79
Personalamt Gerbestrasse 4	788 92 91 Fax 788 92 99
Ratskanzlei (Staatskanzlei)	788 93 11 Fax 788 93 39
Regionales Arbeitsvermitt- lungszentrum (RAV) Poststr. 9	788 18 50 Fax 788 18 40
Rettungswesen Unteres Ziel 20	788 95 00 Fax 788 95 08
Revierforstämter Gaiserstr. 8	788 95 81
Schatzungsamt Gaiserstr. 8	788 94 21 Fax 788 94 25
Schulpsychologischer Dienst Hauptgasse 51	788 93 65 Fax 788 93 69
Schulsozialarbeit Hauptgasse 51	788 49 67 Fax 788 93 69
Sozialamt / Fürsorgeamt Hoferbad 2	788 94 54 Fax 788 94 58
Sozialberatungsstelle Marktgasse 10c	788 10 24 Fax 788 10 25
Spital und Pflegeheim Appenzell Sonnhalde 2	788 75 75 Fax 788 75 76
Sportamt Hauptgasse 51	788 93 71 Fax 788 93 69
Staatsanwaltschaft Unteres Ziel 20	788 95 41 Fax 788 95 49
Steuerverwaltung	788 94 01 Fax 788 94 19

Stiftungsaufsicht	788 96 61 Fax 788 96 69
Stipendienamt Hauptgasse 51	788 93 71 Fax 788 93 69
Strassenverkehrsamt Brügglweg 1	788 95 34 Fax 788 95 39
Vermessungsamt Gaiserstr. 8	788 95 71 Fax 788 95 79
Verwaltungspolizei	788 95 21 Fax 788 95 29
Veterinäramt beider Appenzell Regierungsgebäude Herisau	353 67 55 Fax 353 67 62
Volksbibliothek Hauptgasse 4	788 96 51
Volksschulamt Hauptgasse 51	788 93 62 Fax 788 93 69
Volkswirtschaftsdeparte- ment	788 96 61 Fax 788 96 69
Weibeldienst	788 93 27 Fax 788 93 39
Werkhof Bleiche Alte Eggerstandenstr. 6	787 17 51 Fax 787 22 68
Zivilstandsamt Appenzell	788 95 85 Fax 788 95 88