

STAATSKALENDER 2012/2013

Stand: 1. August 2012

Redaktion: Ratskanzlei Appenzell I.Rh.
Marktgasse 2, 9050 Appenzell

Telefon: 071 788 93 11

Telefax: 071 788 93 39

E-Mail: info@rk.ai.ch

Internet: www.ai.ch

	Seite
Eidgenössische Behörden	2
<hr/>	
Kantonale Behörden	
Grosser Rat	5
Standeskommission und kantonale Verwaltung	9
Öffentlich-rechtliche Anstalten	44
Gerichtsbehörden	47
<hr/>	
Kommunale Behörden	
Behörden der Bezirke und der Feuerschaugemeinde Appenzell	53
Schulbehörden	72
Kirchbehörden	81
Korporationsbehörden	86
Rhoden	90
<hr/>	
Verschiedenes	92
<hr/>	
Bevölkerung	100
<hr/>	
Telefon- und Faxnummern	102
<hr/>	

Eidgenössische Behörden

Eidgenössische Behörden

(Weitere Angaben siehe Eidg. Staatskalender)

Nationalrat

(200 Mitglieder)

Präsident für 2011/2012: Walter Hansjörg, Wängi/TG
1. Vizepräsidentin für 2011/2012: Graf Maya, Sissach/BL
2. Vizepräsident für 2011/2012: Lustenberger Ruedi, Romoos/LU
Vertreter von Appenzell I.Rh.: Fässler Daniel, Landammann, Weissbadstrasse 3a, 9050 Appenzell

Ständerat

(46 Mitglieder)

Präsident für 2011/2012: Altherr Hans, Trogen/AR
1. Vizepräsident für 2011/2012: Lombardi Filippo, Melide/TI
2. Vizepräsident für 2011/2012: Germann Hannes, Merishausen (SH)
Vertreter von Appenzell I.Rh.: Bischofberger Ivo, Ackerweg 4, 9413 Oberegg

Bundesrat

(Amtsdauer: 2011 - 2015)

Bundespräsidentin für 2012: Widmer-Schlumpf Eveline, von Felsberg/GR und Mönchaltorf/ZH
Vizepräsident für 2012: Ueli Maurer, von Adelboden/BE und Hinwil/ZH

Departementsvorsteher

Jahrgang		Wahljahr
1963	Leuthard Doris, von Sarnen/OW und Merenschwand/AG Vorsteherin des Departementes für Umwelt, Verkehr, Energie und Kommunikation	2006
1956	Widmer-Schlumpf Eveline, von Felsberg/GR und Mönchaltorf/ZH Vorsteherin des Finanzdepartementes	2007
1950	Maurer Ueli, von Adelboden/BE und Hinwil/ZH Vorsteher des Departementes für Verteidigung, Bevölkerungsschutz und Sport	2008
1960	Burkhalter Didier, von Neuchâtel/NE und Sumiswald/BE Vorsteher des Departementes für auswärtige Angelegenheiten	2009
1952	Schneider-Ammann Johann N., von Hasle bei Burgdorf/BE Vorsteher des Volkswirtschaftsdepartementes	2010
1960	Sommaruga Simonetta, von Lugano/TI und Eggiwil/BE Vorsteherin des Justiz- und Polizeidepartementes	2010
1972	Berset Alain, von Misery-Courtion/FR Vorsteher des Departementes des Innern	2011

Departementsverteilung

<i>Departement</i>	<i>Vorsteher/in</i>	<i>Stellvertretung</i>
Eidg. Departement des Innern	Berset Alain	Sommaruga Simonetta
Eidg. Departement für auswärtige Angelegenheiten	Burkhalter Didier	Berset Alain
Eidg. Departement für Umwelt, Verkehr, Energie und Kommunikation	Leuthard Doris	Maurer Ueli
Eidg. Departement für Verteidigung, Bevölkerungsschutz und Sport	Maurer Ueli	Schneider-Ammann Johann N.
Eidg. Finanzdepartement	Widmer-Schlumpf Eveline	Burkhalter Didier
Eidg. Justiz- und Polizeidepartement	Sommaruga Simonetta	Widmer-Schlumpf Eveline
Eidg. Volkswirtschaftsdepartement	Schneider-Ammann Johann N.	Leuthard Doris

Bundeskanzlei

Bundeskanzlerin: Casanova Corina, von Vrin/GR und Ruschein/GR
Vizekanzler: Simonazzi André
Helbling Thomas

Bundesgericht in Lausanne

(Amtsperiode: 2009 - 2012)

Präsident für 2011/2012: Meyer Lorenz, von Bern
Vizepräsident für 2011/2012: Kolly Gilbert, von Tentlingen/FR

Eidgenössische Schätzungskommission

(Kreis 11; Amtsdauer: 2009 - 2012)

Vom Bundesgericht gewählt:

Präsident: Nisple Emil, lic. iur., Rechtsanwalt, Jakob Signer-Str. 5, 9050 Appenzell
Stellvertreter: Zellweger Hansjakob, Dr. iur., Rechtsanwalt, Bahnhofstr. 8, 8580 Amriswil
Storrier Jeanette, lic. iur. Rechtsanwältin, Vorstadt 18, 8200 Schaffhausen

Vom Bundesrat gewählt:

Hager Pius, Agr.-Ing. HTL, Wiesenhofweg 2, 8645 Jona
Gollino Erich, Bauunternehmer, Rütistr. 33, 9050 Appenzell
Kummer Willi, dipl. Ing. Arch. FH, Hafenstr. 32, 8280 Kreuzlingen
Leu Catherine, dipl. Arch. ETH/SIA, Speerstr. 26, 8200 Schaffhausen
1 Sitz vakant

Von der Standeskommission gewählt:

Wetter Walter, Landwirt, Gontenstr. 57, 9108 Gontenbad
Gmünder Thomas, Leiter Schatzungsamt, Scheregg 10, 9057 Weissbad
Adami Ivan, dipl. Architekt ETH/SIA, Bodenacher 6a, Bremgarten b. Bern

Kantonale Behörden

Grosser Rat

Grosser Rat

Büro des Grossen Rates

Grossratspräsident:	Schmid Josef, Triebnstr. 16, 9057 Weissbad
Vizepräsident:	Sutter Fefi, Nollenstr. 3, 9050 Appenzell
1. Stimmzähler:	Mainberger Thomas, Zidler 19, 9057 Weissbad
2. Stimmzähler:	Federer Pius, Unterdorfstr. 6, 9413 Oberegg
3. Stimmzähler:	Breitenmoser Martin, Lehnstr. 30, 9050 Appenzell

Mitglieder

(49 Mitglieder, Amtsdauer 2011-2015)

Bezirk Appenzell (18)

Jahrgang		Wahljahr
1952	Koller Albert, Schlosser, Galgenhang 1, 9050 Appenzell	1999
1960	Inauen Alfred, Bankbeamter, Lehnstr. 4, 9050 Appenzell	2001
1954	Fässler Erich, lic. phil., Gymnasiallehrer, Ob. Gansbach 17, 9050 Appenzell	2002
1960	Hörler-Koller Lydia, Familien- und Geschäftsfrau, Rosenböhleli 10, 9050 Appenzell Meistersrüte	2003
1953	Dörig Roland, Dr. chem. ETH, Unteres Ziel 26, 9050 Appenzell	2003
1952	Wild Christa, Heilpädagogin, Sonnhalde 10, 9050 Appenzell	2004
1965	Fässler-Zeller Barbara, Bankangestellte, Ob. Gansbach 17b, 9050 Appenzell	2005
1962	Eugster-Sutter Monika, Gastwirtin, Riedstr. 15a, 9050 Appenzell	2005
1953	Breitenmoser Martin, Drogist, Lehnstr. 30, 9050 Appenzell	2006
1963	Fässler Franz, Metzgermeister, Rinkenbach 33, 9050 Appenzell	2007
1974	Mazenauer Rahel, Hebamme, Nollisweid 36, 9050 Appenzell Meistersrüte	2007
1952	Inauen Valentin, Versicherungsfachmann, Gaishausstr. 23, 9050 Appenzell	2009
1968	Corminboeuf-Schiegg Ruth, lic. iur., Schützenwiesstr. 8, 9050 Appenzell	2009
1967	Signer Johann, eidg. dipl. Elektroinstallateur/Wirtschaftstechniker, Schützenwiesstr. 10, 9050 Appenzell	2009
1966	Inauen Reto, Bankleiter, Oberer Gansbach 5, 9050 Appenzell	2009
1977	Inauen-Dörig Luzia, dipl. Tourismusfachfrau HF, Laufenstr. 8, 9050 Appenzell	2010
1963	Keller Christoph, dipl. Bauingenieur FH, Lehnstr. 46, 9050 Appenzell	2012
1971	Rüegg Bless Monika, dipl. Pflegefachfrau HF, Rinkenbach 16, 9050 Appenzell	2012

Bezirk Schwende (6)

1963	Sutter Fefi, dipl. Immobilienökonom FH, Nollenstr. 3, 9050 Appenzell	2003
1964	Manser Ueli, Bankdirektor, Nollenstr. 5b, 9050 Appenzell	2005
1958	Mainberger Thomas, Primarlehrer, Zidler 19, 9057 Weissbad	2006
1969	Schmid Josef, Ing. Agr. ETH, Triebnstr. 16, 9057 Weissbad	2006
1959	Rusch Markus, Geschäftsführer, Unterer Schöttler 1, 9050 Appenzell	2010
1964	Manser Sepp, Wirt, Zidler 1, 9057 Weissbad	2011

Bezirk Rüte (10)

1958	Moser Andreas, Dr. med., Schönenbüel 17, 9050 Appenzell Steinegg	1999
1964	Wyss Herbert, eidg. dipl. Automechaniker/eidg. dipl. Berufsschullehrer, Bäbblers 26, 9050 Appenzell Steinegg	2001
1964	Kölbener-Zuberbühler Vreni, Schulinspektorin, Fleckenmoos 2, 9050 Appenzell Steinegg	2003
1962	Koller Stefan, Schulsekretär, Brülisauerstr. 11, 9050 Appenzell Steinegg	2005
1957	Inauen Hans, Landwirt, Pöppelstr. 25, 9050 Appenzell Steinegg	2005
1953	Inauen-Lüthi Vreni, Hausfrau, Schwarzeneggstr. 64, 9058 Brülisau	2005
1958	Schefer Josef, Ing. HTL, Schönenbüel 10, 9050 Appenzell Steinegg	2006
1969	Inauen Daniel, eidg. dipl. Küchenchef/Produktionsleiter, Alpsteinstr. 36, 9050 Appenzell	2007
1965	Dähler-Bücheler Ursi, kaufmännische Angestellte, Alte Eggerstandenstr. 58, 9050 Appenzell Eggerstanden	2011
1974	Mittelholzer Alfred, Landwirt, Eichbergstr. 17, 9050 Appenzell Eggerstanden	2011

Bezirk Schlatt-Haslen (4)

1959	Brülisauer Hans, eidg. dipl. Meisterlandwirt, Ebnet 13, 9054 Haslen	1999
1964	Bischofberger Thomas, dipl. Elektro-Ing. HTL, Bärenhalde 11, 9050 Appenzell Schlatt	2001
1963	Inauen Rolf, eidg. dipl. Geflügelmeister, Vorderhaslen 33, 9054 Haslen	2003
1965	Neff Sepp, Meisterlandwirt, Höhestr. 2, 9050 Appenzell Enggenhütten	2005

Bezirk Gonten (5)

1951	Manser Josef, Sekundarlehrer, Rüeeggerstr. 18, 9108 Gonten	1991
1946	Brülisauer Johann, kaufmännischer Angestellter, Stechleneggerstr. 1, 9108 Jakobsbad	1994
1967	Eberle Ruedi, Geschäftsführer, Kaustr. 3, 9108 Gontenbad	2003
1969	Ulmann Ruedi, Gastwirt, Sonnhaldenstr. 7, 9108 Gonten	2007
1965	Koch Josef, Landwirt, Rüeeggerstr. 5, 9108 Gonten	2009

Bezirk Oberegg (6)

1960	Bürki Felix, Kaufmann, Unterdorfstr. 19, 9413 Oberegg	2002
1957	Bürki-Schöb Sonja, Hausfrau, Kapfstr. 23, 9450 Lüchingen	2005
1971	Federer Pius, dipl. Elektro-Ing., Unterdorfstr. 6, 9413 Oberegg	2007
1964	Eugster Viktor, Landwirt, Rüteggstr. 12, 9413 Oberegg	2007
1959	Rhiner Matthias, Dr. phil. II, dipl. Informatik-Ing. ETH, Rutlenstr. 8a, 9413 Oberegg	2010
1958	Eisenhut Andreas, Produktionsleiter, Blatten 9, 8413 Oberegg	2012

Aktuar

1959	Dörig Markus, Ratschreiber, Strahlhüttenstr. 3, 9050 Appenzell	2008
------	--	------

Landweibel

1955	Signer Anton, Landweibel, Gadenstatt 13, 9050 Appenzell Meistersrüte	2002
------	--	------

Kommissionen Grosser Rat

(Kommissionen gemäss Art. 31 und 32 des Geschäftsreglementes des Grossen Rates)

Staatwirtschaftliche Kommission

Präsident: Bischofberger Thomas, Appenzell Schlatt
Mitglieder: Eberle Ruedi, Gontenbad
Inauen Reto, Appenzell
Neff Sepp, Schlatt-Haslen
Mainberger Thomas, Schwende
Rhiner Matthias, Oberegg
Inauen Valentin, Appenzell

Bankkontrolle

(Amtdauer 2011-2015)
Koller Albert, Appenzell
Neff Sepp, Appenzell Enggenhütten
Rusch Markus, Appenzell

Kommission für Wirtschaft

Präsident: Bürki Felix, Oberegg
Mitglieder: Inauen Alfred, Appenzell
Inauen Rolf, Haslen
Kölbener-Zuberbühler Vreni, Appenzell Steinegg
Koller Stefan, Appenzell Steinegg
Schmid Josef, Weissbad
Federer Pius, Oberegg

Kommission für Soziales, Gesundheit, Erziehung, Bildung

Präsident: Dörig Roland, Appenzell
Mitglieder: Moser Andreas, Appenzell Steinegg
Wyss Herbert, Appenzell Steinegg
Hörler-Koller Lydia, Appenzell Meistersrüte
Inauen-Lüthi Vreni, Brülisau
Breitenmoser Martin, Appenzell
Manser Ueli, Appenzell

Kommission für öffentliche Bauten, Verkehr, Energie, Raumplanung, Umwelt

Präsident: Ulmann Ruedi, Gonten
Mitglieder: Sutter Fefi, Appenzell
Brülisauer Hans, Haslen
Inauen Hans, Appenzell Steinegg
Rusch Markus, Schwende
Corminboeuf-Schiegg Ruth, Appenzell
Keller Christoph, Appenzell

Kommission für Recht und Sicherheit

Präsident: Fässler Franz, Appenzell
Mitglieder: Manser Josef, Gonten
Eugster-Sutter Monika, Appenzell

Brülisauer Johann, Gonten
Bürki-Schöb Sonja, Lüchingen
Signer Johann, Appenzell
Eugster Viktor, Oberegg

Standeskommission und kantonale Verwaltung

Schalteröffnungszeiten kantonale Verwaltung

Montag bis Freitag 08.00 - 12.00 Uhr
 13.30 - 17.00 Uhr

Telefonanrufe und Mail

Telefongespräche vermittelt die Telefonzentrale während den Schalteröffnungszeiten unter der Nummer 071 788 93 11.

Im Staatskalender werden zusätzlich unter der Rubrik "Telefon- und Faxnummern" die verwaltungsinternen Telefonnummern aufgeführt. Mit der Voreinstellung der Zahl 071 788 ... können diese Amtsstellen direkt angerufen werden.

Die Mitarbeitenden der kantonalen Verwaltung können via Mail erreicht werden. Die Adresse lautet wie folgt:

Adressbeispiel: vorname.name@bud.ai.ch
(siehe Mail-Adresse Departemente)

Achtung: Umlaute (ä, ö, ü) sind aufzulösen (ae, oe, ue)

Feiertage im Kanton Appenzell I.Rh.

Bundesfeier (Mittwoch, 1.8.2012)
Mariä Himmelfahrt (Mittwoch, 15.8.2012)
St.Mauritius (Samstag, 22.9.2012, innerer Landesteil)
Allerheiligen (Donnerstag, 1.11.2012)
Maria Empfängnis (Samstag, 8.12.2012)
Weihnachten (Dienstag, 25.12.2012)
Stephanstag (Mittwoch, 26.12.2012)
Neujahr (Dienstag, 1.1.2013)
Karfreitag (Freitag, 29.3.2013)
Ostermontag (Montag, 1.4.2013)
Auffahrt (Donnerstag, 9.5.2013)
Pfingstmontag (Montag, 20.5.2013)
Fronleichnam (Donnerstag, 30.5.2013)

Organigramm

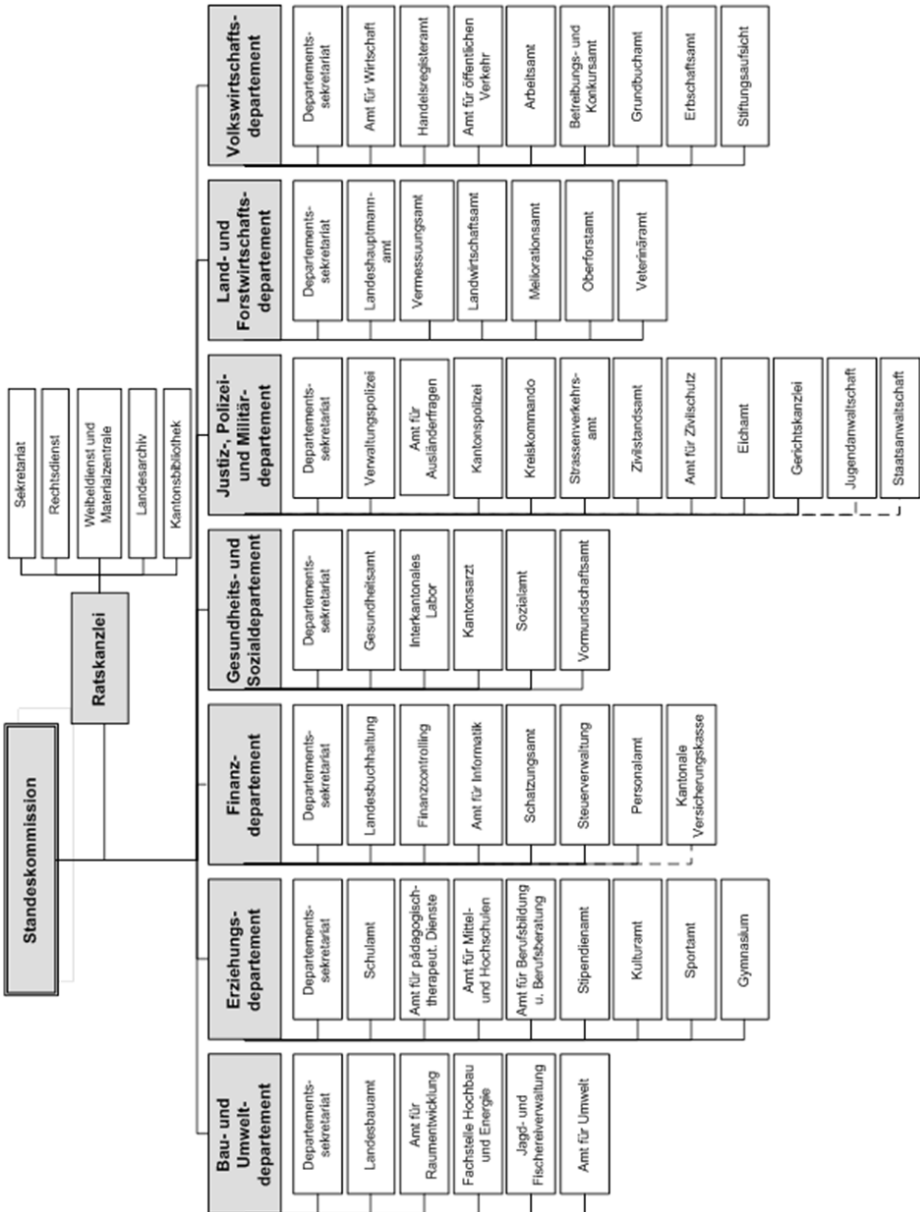

Standeskommission

Zusammensetzung

	Wahljahr
Regierender Landammann	
1950 Schmid-Sutter Carlo, lic. iur., Rechtsanwalt, Wiesstr. 32, 9413 Oberegg	1984
Stillstehender Landammann	
1960 Fässler Daniel, Dr. iur., Rechtsanwalt, Weissbadstr. 3a, 9050 Appenzell	2008
1969 Fässler Antonia, Statthalter, lic. rer. publ., Kaustr. 11, 9050 Appenzell	2010
1971 Rechsteiner Thomas, Säckelmeister, Vorsorgeberater, Immstr. 5, 9050 Appenzell	2011
1958 Koller Lorenz, Landeshauptmann, Ing. Agr. HTL, Immstr. 17, 9050 Appenzell	2001
1961 Sutter Stefan, Bauherr, Maschinen-Ing. ETH, Brülisauerstr. 13, 9050 Appenzell Steinegg	2005
1964 Bürki Martin, Landesfährnich, Käser/Verkäufer, Ebenaustr. 22. 4, 9413 Oberegg	2012
Aktuar	
1959 Dörig Markus, Ratschreiber, Strahlhüttenstr. 3, 9050 Appenzell	2008
Landweibel	
1955 Signer Anton, Landweibel, Gadenstatt 13, 9050 Appenzell Meistersrüte	2002

Departementszuteilung

<i>Departement</i>	<i>Vorsteher/in</i>	<i>Stellvertretung</i>
Bau- und Umweltdepartement	Sutter Stefan	Schmid-Sutter Carlo
Erziehungsdepartement	Schmid-Sutter Carlo	Rechsteiner Thomas
Finanzdepartement	Rechsteiner Thomas	Fässler Daniel
Gesundheits- und Sozialdepartement	Fässler Antonia	Martin Bürki
Justiz-, Polizei- und Militärdepartement	Martin Bürki	Koller Lorenz
Land- und Forstwirtschaftsdepartement	Koller Lorenz	Fässler Antonia
Volkswirtschaftsdepartement	Fässler Daniel	Sutter Stefan

Landammannamt

Reg. Ldm.: Schmid-Sutter Carlo
Stillst. Ldm.: Fässler Daniel

Ratskanzlei

Marktgasse 2, 9050 Appenzell
Hauptnummer für alle Amtsstellen Tel. 071 788 93 11, Fax 071 788 93 39
www.ai.ch
info@rk.ai.ch

Ratschreiber: Dörig Markus, lic. iur. et phil. I, Rechtsanwalt
Stv.: Keller Rudolf, lic. rer. publ.
Mitarbeiter: Bucheli Hans, lic. iur.
Inauen Michaela
Rusch Karin

Rechtsdienst

Leiter: Keller Rudolf Tel. 071 788 93 22, Fax 071 788 93 39

Weibeldienst und Materialzentrale

Landweibel: Signer Anton Tel. 071 788 93 27, Fax 071 788 93 39
Stv.: Broger Clemens
Mitarbeiterin: Fischli Daniela

Landesarchiv

Landesarchivar: Frefel Sandro, lic. phil. I Tel. 071 788 93 31, Fax 071 788 93 39

Kantonsbibliothek

Bibliothekarin: Überschlag Doris, Diplombibliothekarin Tel. 071 788 93 33, Fax 071 788 93 39

Kommissionen (Wahlbehörde Standeskommission)

Schlichtungsstelle für Mietverhältnisse

Präsident: Nisple Emil, lic. iur., Rechtsanwalt, Jakob Signer-Str. 5, 9050 Appenzell
Sekretariat: Keller Rudolf, Ratschreiber-Stv., Marktgasse 2, 9050 Appenzell

Vertreter innerer Landesteil:

Mieter: Dobler Alois, a. Hauptmann, Landsgemeindeplatz 5, 9050 Appenzell
Vermieter: Dörig Roland, Grossrat, Unteres Ziel 26, 9050 Appenzell

Vertreter äusserer Landesteil:

Mieter: Schmid Josef, Post-Angestellter, Feldlistr. 23, 9413 Oberegg
Vermieter: Bischofberger Walter, a. Zeugherr, Dorfstr. 17, 9413 Oberegg

Stiftungsrat "Landammann Dr. Albert Broger"

Präsident: Dobler Alois, a. Hauptmann, Landsgemeindeplatz 5, 9050 Appenzell
Mitglieder: Sutter Fefi, Grossrat, Nollenstr. 3, 9050 Appenzell
Dörig Markus, Ratschreiber, Strahlhüttenstr. 3, 9050 Appenzell (Aktuar)

Vertretungen und Delegationen

ch Stiftung für eidgenössische Zusammenarbeit

Bürki Martin, Landesfährnich

Konferenz der Regierungschefs der Internationalen Bodenseekonferenz (IBK)

Sutter Stefan, Bauherr

Konferenz der Kantonsregierungen (KdK)

Fässler Daniel, Landammann

Notifikation technischer Vorschriften (Bundesamt für Aussenwirtschaft, Bern)

Ratskanzlei Appenzell I.Rh., Marktgasse 2, 9050 Appenzell

Schweizerische Gesellschaft für Gesetzgebung

Ratskanzlei Appenzell I.Rh., Marktgasse 2, 9050 Appenzell

Schweizerische Informationskonferenz öffentlicher Verwaltungen (SIKOV), Bern

Ratskanzlei Appenzell I.Rh., Marktgasse 2, 9050 Appenzell

Bau- und Umweltdepartement

Vorsteher: Sutter Stefan, Bauherr
Stv.: Schmid-Sutter Carlo, Landammann

Departementssekretariat

Gaiserstrasse 8, 9050 Appenzell Tel. 071 788 93 41, Fax 071 788 93 59
www.ai.ch
info@bud.ai.ch

Departementssekretär:
Etter Ralph, dipl. Natw. ETH/NDS in Raumplanung ETH

Juristische Fachstelle:
Lang Bernadette, lic. iur.

Baugesuchsstelle: Friemel Brigitte

Sekretariat:
Büsser Raphaela
Haas Lydia
Schneider Mirjam
Signer Andrea
Strässle Corina

Amt für Raumentwicklung / Fachstelle für Fuss- und Wanderwege

Leiter: Etter Ralph Tel. 071 788 93 41, Fax 071 788 93 59

Landesbauamt

Leiter: Forrer Andreas, dipl. Bauing. HTL Tel. 071 788 93 41, Fax 071 788 93 59

Strassen- und Wasserbau

Forrer Andreas Tel. 071 788 93 41, Fax 071 788 93 59

Werkhof Bleiche

Werkmeister: Grob Rudolf Tel. 071 787 17 51, Fax 071 787 22 68
Mobile 079 336 06 30

Betriebsmech.: Fässler Johann
Mitarbeiter: Brülisauer Markus
Enzler Thomas
Fässler Johann
Fuster Stefan
Inauen Josef
Koller Alois
Koller Josef
Mock Josef
Rechsteiner Daniel
Schwizer Hansjörg

Fachstelle Hochbau und Energie

Zihlmann Thomas, dipl. Arch. ETH, Tel. 071 788 93 41, Fax 071 788 93 59
dipl. Immobilienökonom FHSG

Gebäudeunterhalt

Hauswart: Rusch Walter Tel. 071 788 93 52, Fax 071 788 93 59
Mobile 079 200 05 65

Mitarbeiter: Dörig Hildegard
Huber Erwin
Manser Manuela
Motzer Monika

Amt für Umwelt

Leiter: Mark Fredy Tel. 071 788 93 41, Fax 071 788 93 59

Gewässerschutz, Wasserwirtschaft, Tankwesen, Schadendienst:
Mark Fredy

Siedlungsentwässerung:
Mark Fredy
Noser Fridolin

Abfälle, Luft, Lärm:
Kölbener Albert, Dr. sc. ETH, Umweltnaturwissenschaftler

Bodenschutz, UVP, Altlasten:
Kölbener Albert

Fachstelle NIS/CO2/VOC

Kölbener Albert
Tel. 071 788 93 41, Fax 071 788 93 59

Abwasserreinigungsanlagen

Leiter: Mark Fredy Tel. 071 788 93 41, Fax 071 788 93 59
Klärmeister: Koller Roger Tel. 071 788 92 71, Fax 071 788 92 79
Klärwärter: Koller Emil

Kontaktgremium Umwelt- und Gewässerschutz

Präsident: Sutter Stefan, Bauherr
Mitglieder: Inauen Valentin, Bezirksrat (Vertreter Bezirk Appenzell)
Knöpfel Hanspeter, Bezirksrat (Vertreter Bezirk Rüte)
Manser Josef, Bezirksrat (Vertreter Bezirk Gonten)
Vertreter Bezirk Schwende (vakant)
Vertreter Bezirk Schlatt-Haslen (vakant)
Vertreter Bezirk Oberegg (vakant)

Jagd- und Fischereiverwaltung

Moser Alfred, Jagdverwalter Tel. 071 788 92 86, Fax 071 788 92 89
Mobile 079 678 09 85

Kommissionen (Wahlbehörde Standeskommission)

Fachkommission Heimatschutz

Präsident.: Knill Paul, Architekt FH/BSA, Platz 1, 9100 Herisau
Mitglieder: Fritsche-Stadelmann Karin, Dipl. Arch. ETH SIA, Biserhofstr. 65,
9011 St.Gallen
Gantenbein Ueli, Bahnhofstr. 24, 9050 Appenzell
Neff Guido, Holzbildhauer, Weissbadstr. 8, 9050 Appenzell
Signer Bernhard, Architekt FH, Mosershalde 5, 9050 Appenzell

Feuerwehrkommission

Präsident: Sutter Stefan, Bauherr
Mitglieder: Bruderer Hannes, Hauptmann, Wiesstr. 31, 9413 Oberegg
Fässler Franz, Bezirksrat, Rinkenbach 33, 9050 Appenzell
Fässler Robert, Feuerwehrinspektor AR/AI, Poststr. 10, 9100 Herisau
(beratende Stimme)
Hersche Johann, Feuerwehrkommandant, Sonnhalde 43, 9050 Appenzell
Hübner-Fässler Karin, Hochbauzeichnerin, Nollenstr. 20, 9050 Appenzell
Ledergerber Urs, Hauptmann, Böhl 7, 9054 Haslen
Mock Niklaus, Feuerwehrkommandant, Bäbelers 1, 9050 Appenzell Steinegg
Neff Hanspeter, Feuerwehrkommandant, Dorfstr. 14, 9108 Gonten
Rusch Markus, Bezirksrat, Unterer Schöttler 1, 9050 Appenzell
Sekretariat: Mark Fredy, Amt für Umweltschutz Appenzell I.Rh.

Fischereiprüfungskommission

Präsident: Moser Alfred, Wildhüter und Jagdverwalter, Wührestr. 11, 9050 Appenzell
Mitglieder: Koller Sepp, Reinigungsunternehmer, Riedstr. 32, 9050 Appenzell
Sollberger Hans, Primarlehrer, Mooshaldenstr. 17, 9050 Appenzell

Jagdkommission

Präsident: Sutter Stefan, Bauherr
Mitglieder: Dörig Fabian, Heizungsunternehmer, Mooshaldenstr. 37, 9050 Appenzell
Hochreutener Paul, Elektromonteur, Unterdorfstr. 12a, 9413 Oberegg
Koller Lorenz, Landeshauptmann
Moser Alfred, Wildhüter und Jagdverwalter, Wührestr. 11, 9050 Appenzell
Quaile Sascha, Kantonstierarzt, Land- und Forstwirtschaftsdepartement
Raschle Peter, Oberförster, Hundgalgen 10, 9050 Appenzell
Schmid Hans-Martin, Anlage- und Apparatebauer, Lehnstr. 130, 9050 Appenzell
Meistersrüte
Signer Urban, Zimmermann, Göbsistr. 23, 9053 Teufen

Jagdprüfungskommission

Präsident: Sutter Stefan, Bauherr
Mitglieder: Elmiger Albert, Adjunkt Oberforstamt, Hundgalgen 20, 9050 Appenzell
Moser Alfred, Wildhüter und Jagdverwalter, Wührestr. 11, 9050 Appenzell

Nomenklaturkommission

Präsident: Sutter Stefan, Bauherr
Mitglieder: Breu Hans, Hauptmann, Schönenbüel 48, 9050 Appenzell Steinegg
Dörig Markus, Ratschreiber, Strahlhüttenstr. 3, 9050 Appenzell
Fässler Emil, Adjunkt Grundbuchamt, Ob. Gansbach 11, 9050 Appenzell

Wildschaden- und Hegekommission

Präsident: Moser Alfred, Wildhüter und Jagdverwalter, Wührestr. 11, 9050 Appenzell
Forst: Elmiger Albert, Adjunkt Oberforstamt, Hundgalgen 20, 9050 Appenzell
Landwirtschaft: Wetter Walter, Landwirt, Gontenstr. 57, 9108 Gontenbad
Jägerschaft: Inauen Christoph, Zimmermann, Sommerau 9, 9108 Gontenbad
Waldeigentümer: Streule Albert, a. Hauptmann, Hauptgasse 35, 9050 Appenzell

Vertretungen und Delegationen

Konkordat zum Abbau technischer Handelshemmnisse, Zürich

Sutter Stefan, Bauherr

Raumplanungsgruppe Nordostschweiz, St.Gallen

Sutter Stefan, Bauherr

Verkehrsregion St.Gallen / Koordinationsausschuss

Forrer Andreas, Leiter Landesbauamt

Verwaltungsrat der St.Gallisch-Appenzellischen Kraftwerke AG (SAK)

Sutter Stefan, Bauherr

vom Departement bestimmt:

Abwasserwerk Rosenbergsau

Eugster Viktor, Bezirksrat (beratende Stimme)
Mark Fredy, Leiter Amt für Umwelt Appenzell I.Rh. (beratende Stimme/Verwaltungsrat)
Sutter Stefan, Bauherr
Vertreter Bezirk Oberegg (vakant)

Kehrichtwesen KVA St.Gallen und A-Region

Kölbener Albert, Leiter Fachstelle für Umweltschutz
Sutter Stefan, Bauherr

VfA Buchs

Kölbener Albert, Leiter Fachstelle für Umweltschutz
Sutter Stefan, Bauherr

Zweckverband Kehrichtverwertung Rheintal, KVR

Kölbener Albert, Leiter Fachstelle für Umweltschutz
Sutter Stefan, Bauherr
Vertreter Bezirk Oberegg

Erziehungsdepartement

Vorsteher: Schmid-Sutter Carlo, Landammann
Stv.: Rechsteiner Thomas, Säckelmeister
Kastenvogt: Schmid-Sutter Carlo, Landammann

Departementssekretariat

Hauptgasse 51, 9050 Appenzell
www.ai.ch
info@ed.ai.ch

Tel. 071 788 93 61, Fax 071 788 93 69

Departementssekretär

Sekretariat: Breitenmoser Silvio
Forrer Rosmarie

Schulamt

Leiter: Senn Norbert
Schulinspektoren: Blumer Stephan
Kölbener Vreni

Tel. 071 788 93 64, Fax 071 788 93 69

ICT-Verantw.: Breu Gerold
Sekretariat: Baumgartner Erika
Lieberherr Doris

Tel. 071 788 93 62, Fax 071 788 93 69

Schulpsychologische Dienste

Leiterin: Wolfinger Christine
Schulpsychologin: Culic Sanja

Tel. 071 788 93 65, Fax 071 788 93 69

Schulische Sozialarbeit

Sozialarbeiterin: Borra Kern Nicole

Tel. 079 228 29 36, Fax 071 788 93 69

Amt für pädagogisch-therapeutische Dienste

Leiterin: Tinner Edith, Logopädin

Tel. 071 788 93 66, Fax 071 788 93 69

Logopädie

Tinner Edith
Mock-Peterer Simone
Ulmann Nicole

Schulische Förderdienste

Therapeutinnen: Eigenmann-Fritsche Martina
Hutter-Julen Brigitte
Inauen-Haltinner Ida
Meier-Heuberger Monika
Peterer-Gmünder Josy
Rechsteiner-Mazenauer Rita
Savary-Tekenbroek Charlotte
Senn-Fuchs Marianne

Amt für Mittel- und Hochschulen

Leiter: Breitenmoser Silvio Tel. 071 788 93 70, Fax 071 788 93 69

Amt für Berufsbildung und -beratung

Leiter: Breitenmoser Silvio Tel. 071 788 93 70, Fax 071 788 93 69
Sekretariat: Forrer Rosmarie Tel. 071 788 93 73, Fax 071 788 93 69

Ausbildungsberater und Prüfungsleiter:
Hugener Werner Tel. 071 788 93 67, Fax 071 788 93 69

Berufsberaterin: Feierabend Eva Tel. 071 788 93 76, Fax 071 788 93 69

Stipendienamt

Leiter: Lenzi Patrik Tel. 071 788 93 71, Fax 071 788 93 69

Sportamt

Leiter: Lenzi Patrik Tel. 071 788 93 71, Fax 071 788 93 69

Kulturamt

Museum Appenzell Tel. 071 788 96 31, Fax 071 788 96 49

Hauptgasse 4, 9050 Appenzell
Kurator: Inauen Roland, lic. phil. Tel. 071 788 93 32, Fax 071 788 96 49

Gymnasium Appenzell

Hauptgasse 51, 9050 Appenzell Tel. 071 788 98 00, Fax 071 788 98 01
info@gym.ai.ch

Schulleitung

Rektor: Walker Roman
Prorektor: Kuhac Ilja
Verwalter: Sutter Franz

Verwaltung

Verwalter: Sutter Franz Tel. 071 788 98 07, Fax 071 788 98 01
Adm. Mitarb.: Broger Ninette Tel. 071 788 98 00, Fax 071 788 98 01
Zeller Nadine
Ledergerber Claudia

Bibliothekarin: Richle Andrea Tel. 071 788 98 33

Professoren

Altherr Ruedi, Reallehrer (Informatiklehrer)
Anghern Ruedi, Berufsschullehrer
Allgemeinbildung
Bauer Diego, dipl. Sekundarlehrer phil. I, dipl.
Ing. ETH
Bossart Rolf, Dr. theol.
Büchel Martin, lic. theol., Leiter des "Foyer dal
Cappuchino"
Burgess Andrew, M.Ed. dipl. TEFLA of Royal
Society of Arts
Chapuis André, Dr. phil.
Christiansen Mareike, Mag.
Durrer Iwan, lic. phil.
Eberle Pia Maria, lic. phil., dipl.
Gymnasiallehrerin
Favale Giuseppe, dipl. Math. ETH
Fuster Ursula, dipl. Turn- u. Sportlehrerin II ETH
Gött Nadja, lic. phil., dipl. Gymnasiallehrerin
Holenstein Stefan, dipl. Musiklehrer
Huber Franco, dipl. Sekundarlehrer
Kehl Heidi, Handarbeits- und
Hauswirtschaftslehrerin
Keller Rolf, Primarlehrer, Präfekt Internat
Köppel Antonia, dipl. Sekundarlehrerin
Kuhac Ilija, lic. oec. Dipl. Handelslehrer
Lassonczyk Daniela, dipl. Gymnasiallehrerin
Meier Lukas, Dr. dipl. Chem. ETH, dipl.
Gymnasiallehrer
Meier Manfred, dipl. Sekundarlehrer

Messmer Sascha, dipl. Sekundarlehrer
Meur Yves, Msc ETH in Biologie
Morandini Huf Sarah, lic. phil., dipl.
Gymnasiallehrerin
Moser Büchel Esther, dipl. Sekundarlehrerin,
Lerncoach und systemischer Coach
Neugebauer Inge, dipl. Kunstpädagogin, dipl.
Engischlehrerin und Master of Arts in African
Studies
Pérez Dominik, lic. phil., dipl. Gymnasiallehrer
Ramel Marc, lic. phil.
Ruckstuhl Heidi, dipl. Natw. ETH, dipl.
Gymnasiallehrerin
Scholz Rüdiger, Dr. päd., dipl. Gymnasiallehrer
Schormo Dominik, lic. iur.
Seeger Ibrahim Barbara, dipl. Natw. ETH, dipl.
Gymnasiallehrerin
Sprenger Harald, dipl. EL. Ing.
Schwarz Oliver, lic. phil., dipl. Gymnasiallehrer
Ströhle- Groll Anita-Flurina, Musiklehrerin
Schulmusik II
Studhalter Markus, lic. phil., dipl. Gymnasiallehrer
Sutter Nicole, dipl. Sekundarlehrerin
Takkal Abdellatif, lic. es lettres, Prof. assist.
Linguistique
Valaulta Reto, Sportlehrer ETS
Wolten Peter, Oberstudienrat i. R.
Wyss Brigitta, lic. phil., Internatsleiterin

Lehrbeauftragte

Alder Cordelia, Tanzpädagogin
Gamp Syrin Regula, Pfarrerin
Gmünder Marianne, dipl. Hauswirtschaftslehrerin
Huber Jörg, Reallehrer
Neff Irene, dipl. Sekundarlehrerin phil. I
Neff Ndole Rita, Handarbeits- und Hauswirtschaftslehrerin
Muchenberger Manuela, dipl. Töpferin
Richle Özü türk Andrea, theaterpädagogische Spiellehrerin
Rüdinger Kurt, Primarlehrer
Valaulta Angela, dipl. Floristin
Wehrle Gabi, Lehrerin für Textiles Werken und Hauswirtschaft

Fach-Assistenten

Dörig Ottilia, Assistentin für Biologie
Hahn Michaela, Assistentin für Chemie

Internat Gymnasium St.Antonius

Leiterin: Wyss Brigitta, lic. phil.

Kommissionen (Wahlbehörde Grosser Rat)

Landesschulkommission

Präsident: Schmid-Sutter Carlo, Landammann
Mitglieder: Fässler Markus, lic. iur., Rechtsanwalt, Unteres Ziel 12, 9050 Appenzell
Gmünder Etter Katja, Primarlehrerin, Säide 1, 9050 Appenzell
Inauen-Inauen Gabriela, kfm. Angestellte, Aulenstr. 19, 9058 Brülisau
Koch Urs, Unternehmer, Industriestr. 15, 9050 Appenzell
Ledergerber-Specker Lucia, Hausfrau, Lorettohalde 1, 9108 Gonten
Michel-Kirchgraber Maya, Pflegefachfrau, Schönenbüel 66, 9050 Appenzell
Steinegg
Sekretariat: Breitenmoser Silvio, Departementssekretär ED

Kommissionen (Wahlbehörde Standeskommission)

Fachkommission Denkmalpflege

Präsident: Ledergerber Niklaus, Denkmalpfleger, Lorettohalde 1, 9108 Gonten
Mitglieder: Fässler Adalbert, Kunstschaaffender/Restaurator, Gaiserstr. 5, 9050 Appenzell
Koller Albert, a. Hauptmann, Zistli 12, 9050 Appenzell Steinegg

Herausgabekommission "Innerrhoder Schriften"

Präsident: Schmid-Sutter Carlo, Landammann
Mitglieder: Inauen Roland, lic. phil., Kurator, Chappelihof 13, 9050 Appenzell Steinegg
Überschlag Doris, Kantonsbibliothekarin, Marktgasse 5, 9000 St.Gallen
Sekretariat: Kulturamt Appenzell I.Rh.

Sportkommission

Präsident: Inauen Rolf, Grossrat, Vorderhaslen 33, 9054 Haslen
Mitglieder: Breu Gerold, Primarlehrer, Ebnet 11, 9054 Haslen
Bruderer Hannes, Hauptmann, Wiesstr. 31, 9413 Obereg
Fuster-Huber Ursula, dipl. Turn- u. Sportlehrerin, Engalgasse 15,
9050 Appenzell
Signer-Huber Nicole, Sportlehrerin, Küchenrain 6, 9057 Schwende
Lenzi Patrik, Leiter Sportamt, Lehnmatstr. 49, 9050 Appenzell
Lutziger Markus, Lehrer, Gottfried-Keller-Str. 24, 9000 St.Gallen
Rusch Thomas, Bauplaner, Unterer Imm 23, 9050 Appenzell
Schmid Josef, Grossrat, Triebemstr. 16, 9057 Weissbad
Sollberger Hans, Primarlehrer, Mooshaldenstr. 17, 9050 Appenzell
Sekretariat: Sportamt Appenzell I.Rh.

Stiftungsrat "Stiftung Pro Innerrhoden"

Präsident: Schmid-Sutter Carlo, Landammann
Mitglieder: Bischofberger Ivo, Dr. phil., Ständerat, Ackerweg 4, 9413 Obereg
Breitenmoser-Fuchs Monika, Hausfrau, Kreuzhofstr. 31, 9050 Appenzell
Dörig Markus, Ratschreiber, Strahlhüttenstr. 3, 9050 Appenzell
Rempfler Bernhard, Zimmermann, Unt. Blumenrainstr. 4,
9050 Appenzell
Sekretariat: Kulturamt Appenzell I.Rh.

Stiftungsrat "Innerrhoder Kunststiftung"

Präsident: Regli Walter, lic. iur., a. Grossrat, Mosersweid 52, 9050 Appenzell
Mitglieder: Inauen Roland, Kurator, Chappelihof 13, 9050 Appenzell Steinegg (Aktuar)
Hartmann Eduard, lic. phil. I, Kunsthistoriker, Oberstr. 60, 9230 Flawil
Mittelholzer Daniela, Kunsthistorikerin, Büchelstr. 4, 9000 St. Gallen

Kommissionen (Wahlbehörde Landesschulkommission)

Aufnahmekommission Appenzell

Präsident: Breitenmoser Hans, Agr.-Ing. HTL, Hostet 41, 9050 Appenzell
Aktuar: Koller Stefan, Schulsekretär, Brülisauerstr. 11, 9050 Appenzell Steinegg
Mitglieder: Bischof Peter, Vertreter Realschule, Alpsteinstr. 2, 9050 Appenzell
Bürge Ivo, Vertreter Primarschule, Unterau 76, 9057 Weissbad
Dörig Hans, dipl. Elektroinstallateur, Schönenbüel 44, 9050 Appenzell Steinegg
Hehli Migg, Vertreter Sekundarschule, Zidler 15, 9057 Weissbad
Huber Manuela, Vertreterin Schulrat, Kreuzhof 3, 9050 Appenzell
Rechsteiner Ruth, kfm. Angestellte, Bärenhalde 13, 9050 Appenzell Schlatt
Senn Norbert, Vertreter Erziehungsdepartement, Schulstrasse 6a,
8590 Romanshorn
Vertreter Gymnasium (vakant)

Kommission für Erwachsenenbildung

Präsident: Breitenmoser Silvio, Departementssekretär ED, Weissbadstr. 19,
9050 Appenzell
Mitglieder: Bischofberger Thomas, Grossrat, Bärenhalde 11,
9050 Appenzell Schlatt
Breitenmoser Barbara, Hausfrau, Hostet 41, 9050 Appenzell
Keller Luzia, Hausfrau, Unterschlatt 24, 9050 Appenzell Schlatt
Huber Manuela, Ausbilderin, Kreuzhof 3, 9050 Appenzell
Scholz Rüdiger, Dr. päd., Gymnasiallehrer, Gaishausstr. 9, 9050 Appenzell
Zürcher-Schmid Silvia, Hausfrau, Rutlenstr. 21, 9413 Oberegg
Sekretariat: Erziehungsdepartement Appenzell I.Rh.

Maturitätskommission

Präsident: Dörig Roman, Prof. Dr., Blumenrainstr. 28a, 9050 Appenzell
Aktuar: Walker Roman, Dr. phil., Rektor Gymnasium Appenzell, Hauptgasse 51,
9050 Appenzell
Mitglieder: Dörig Roland, Grossrat, Unteres Ziel 26, 9050 Appenzell
Fässler Antonia, Statthalter, Kaustr. 11, 9050 Appenzell
Gmünder Roger, dipl. natw. ETH, Blumenrainstrasse 34, 9050 Appenzell
Göldi Hannes, lic. oec. HSG, Schönenbüelstr. 2020, 9053 Teufen
Holenstein Stefan, dipl. Musiklehrer, Zidler 17, 9057 Weissbad
Wellauer Marjolaine, lic. phil., Gymnasiallehrerin, Schönenbüel 62, 9050 Appenzell
Steinegg

Vertretungen und Delegationen

Aufsichtskommission Berufsbildungszentrum Herisau

Wyss Herbert, Grossrat, Bäbelers 26, 9050 Appenzell Steinegg

Aufsichtskommission Interstaatliche Maturitätsschule für Erwachsene ISME, St.Gallen

Bischofberger Ivo, Dr. phil., Ackerweg 4, 9413 Obereggen

Fachhochschulrat der Fachhochschule Ostschweiz (FHO)

Rhiner Matthias, Grossrat, Rutlenstr. 8a, 9413 Obereggen

Schmid-Sutter Carlo, Landammann

Hochschulrat der Fachhochschule St.Gallen (FHS)

Breitenmoser Silvio, Departementssekretär ED

Büchler Hans, a. Grossrat, Spielbrugglistr. 10, 9050 Appenzell

Rekurskommission der Fachhochschule St.Gallen (FHS)

Keller Rudolf, lic. rer. publ., Ratschreiber-Stv.

Rekurskommission Interstaatliche Maturitätsschule für Erwachsene ISME, St.Gallen

Bucheli Hans, lic. iur., Mitarbeiter Ratskanzlei

Schulrat der Hochschule für Heilpädagogik, Zürich

Senn Norbert, Leiter Schulamt

Stiftungsrat der Stiftung Internat St.Antonius, Appenzell

Breitenmoser Silvio, Departementssekretär ED

Stiftung Roth-Haus, Heilpädagogische Sonderschule, Teufen

Dörig-Heim Ottilia, a. Schulratspräsidentin, Unteres Ziel 20, 9050 Appenzell

Finanzdepartement

Vorsteher: Rechsteiner Thomas, Säckelmeister
Stv.: Fässler Daniel, Landammann

Departementssekretariat

Marktgasse 2, 9050 Appenzell
www.ai.ch
info@fd.ai.ch

Tel. 071 788 93 88, Fax 071 788 93 87

Departementssekretär:
Manser Josef

Personalamt

Gerbestrasse 4, 9050 Appenzell

Tel. 071 788 92 94, Fax 071 788 93 69

Leiter: Roduner Rico
Lohnbuchhaltung: Hermann-Nisple Beatrice
Sachbearbeiter: Inauen Patrick

Landesbuchhaltung

Leiter: Manser Josef
Mitarbeiterinnen: Gmünder Dorothee
Ulmann Marie-Theres
Wüst Silvan

Tel. 071 788 93 88, Fax 071 788 93 87

Finanzcontrolling

Leiter: Wüst Silvan

Tel. 071 788 93 85, Fax 071 788 93 87

Amt für Informatik

Leiter: Dähler Karl
Mitarbeiter: Grubenmann Gregor
Keller Damian
Koller Fredy
Schmid Heinz

Tel. 071 788 93 93, Fax 071 788 93 87

Schatzungsamt

Leiter: Gmünder Thomas
Sekretariat: Schläpfer Daniela

Tel. 071 788 94 23, Fax 071 788 94 25

Steuerverwaltung

Leiter: Nef Werner
Veranlagung: Müller René
Sennhauser Nicole
Signer Markus
Stöcklin Beat

Tel. 071 788 94 01, Fax 071 788 94 19

Administration: Eggenberger Maria Luisa
Bezug: Rusch Monika
Registerführung: Gmünder Monika
Rusch Annemarie
Verrechnungssteuer:
Eugster Cristina
Wetter Stefan
Quellensteuer: Nef Judith

Steuererlassbehörde

für kantonale Steuern:
Steuerverwaltung / Standeskommission
für direkte Bundessteuern:
Steuerverwaltung / Eidg. Erlasskommission

Kommissionen (Wahlbehörde Grosser Rat)

Grundstücksschätzungskommission für landwirtschaftliche Grundstücke

Präsident: Gmünder Thomas, Leiter Schatzungsamt
Mitglieder: Inauen Emil, Meisterlandwirt, Lauftenstr. 8, 9050 Appenzell
Manser-Koller Sandra, dipl. Bäuerin, Enggenhüttenstrasse 17, 9050 Appenzell
Neff Sepp, Grossrat, Höhestr. 2, 9050 Appenzell Enggenhütten
Sonderegger Johannes, Landwirt, St.Antonstr. 79, 9413 Oberegg

Grundstücksschätzungskommission für nicht landwirtschaftliche Grundstücke

Präsident: Gmünder Thomas, Leiter Schatzungsamt
Mitglieder: Adami Ivan, dipl. Arch. ETH/SIA, Bodenacher 6a, 3047 Bremgarten b. Bern
Baumann Jan, eidg. dipl. Bauleiter, Hundgalgen 29, 9050 Appenzell
Fässler Franz, Architekt, Nollenstr. 32, 9050 Appenzell
Manser Albert, dipl. Zimmermeister, Dorfstr. 5, 9108 Gonten
Stark Rainald, dipl. Arch. ETH/SIA, Unterer Schöttler 27, 9050 Appenzell

Kommissionen (Wahlbehörde Standeskommission)

Kommission der kantonalen Versicherungskasse

Präsident: Rechsteiner Thomas, Säckelmeister
Mitglieder: Brülisauer Daniel, Wirtschaftsprüfer, Mooshaldenstr. 19, 9050 Appenzell
Etter Ralph, Departementssekretär BUD
Fässler Antonia, Statthalter
Favale Giuseppe, Gymnasiallehrer, Sälde 1, 9050 Appenzell
Wüstiner Urs, Bankbeamter, Sälde 6, 9050 Appenzell

Vertretungen und Delegationen

Schweizerische Informatikkonferenz, Solothurn

Dähler Karl, Leiter Amt für Informatik

Verwaltungsrat der Appenzeller Bahnen (AB)

Rechsteiner Thomas, Säckelmeister

Verwaltungsrat der Vereinigten Schweizerischen Rheinsalinen

Rechsteiner Thomas, Säckelmeister

Verwaltungsrat Hallenschwimmbad Appenzell AG

Zihlmann Thomas, Leiter Hochbau und Energie

Gesundheits- und Sozialdepartement

Vorsteherin: Fässler Antonia, Statthalter
Stv.: Bürki Martin, Landesfährnich

Departementssekretariat

Hoferbad 2, 9050 Appenzell
www.ai.ch
info@gsd.ai.ch

Tel. 071 788 94 51, Fax 071 788 94 58

Departementssekretär:
Würmli Martin

Gesundheitsamt

Leiter: Würmli Martin
Mitarbeiterin: Manser Irene

Tel. 071 788 94 51, Fax 071 788 94 58

Kantonsapotheker

Kantonsapotheke St.Gallen, Rorschacherstr. 95,
9007 St.Gallen

Tel. 071 494 11 11, Fax 071 494 28 67

Schilling Dieter, Dr. phil.

Kantonsarzt

Stv: Saxer Renzo, Dr. med.
Ritzler Tobias, Dr. med.

Tel. 071 788 94 51, Fax 071 788 94 58

Interkantoniales Labor (AR, AI, GL, SH)

Mühlentalstr. 184, 8201 Schaffhausen

Tel. 052 632 74 80, Fax 052 632 74 92

Kantonschemiker

Seiler Kurt, Dr. sc., nat. ETH
kurt.seiler@ktsh.ch

Tel. 052 632 74 80

Laboratorium

interkantlab@ktsh.ch

Tel. 052 632 74 80

Lebensmittelinspektorat beider Appenzell

Buchenstr. 20, 9102 Herisau

Tel. 071 352 34 44, Fax 071 353 68 54

Inspektor: Moosberger Hans-René (hans-rene.moosberger@ktsh.ch)

Tel. 071 352 34 44

Kontrollleur: Wellinger Reto (reto.wellinger@ktsh.ch)

Tel. 079 759 04 55

Kontrollleurin: Zürcher Heidi (heidi.zuercher@ktsh.ch)

Tel. 071 352 34 45

Desinfektion

Auskunft erteilen:
Gesundheitsamt
Kantonspolizei

Tel. 071 788 94 51, Fax 071 788 94 58
Tel. 071 788 95 00, Fax 071 788 95 08

Kantonales Spital und Pflegeheim Appenzell

Sonnhalde 2, 9050 Appenzell
www.spital.ai.ch
info@sp.ai.ch

Tel. 071 788 75 75, Fax 071 788 75 76

Spitaldirektor: Kaufmann Kurt A.
Leitender Arzt: Fischer Max, Dr. med.
Leiter Pflegedienst: Miller Andreas

Tel. 071 788 76 13, Fax 071 788 75 76

Sozialamt

Leiterin: Hartmann Karin
Stv.: Kaddu Herta

Tel. 071 788 94 53, Fax 071 788 94 58
Tel. 071 788 94 54, Fax 071 788 94 58

Asylwesen

Asylkoordinatorin: Hartmann Karin
Asylbetreuer: Ambühl Stefan
Brülisauer Daniela
Kölbener Franz-Josef

Tel. 071 788 94 28, Fax 071 788 94 29

Vormundschaftsamt

Leiterin: Hartmann Karin
Stv.: Zünd Elisabeth

Tel. 071 788 94 56, Fax 071 788 94 58

Amtsvormundschaft

Innerer Landesteil

Amtsvormund: Dobler Martin
Amtsvormundin: Bischof Marion

Tel. 071 788 94 55, Fax 071 788 94 58
Tel. 071 788 94 59, Fax 071 788 94 58

Äusserer Landesteil

Amtsvormund: Breu Urs, a. Hauptmann,
Schwellmühle 446, 9413 Oberegg

Tel. 071 891 21 15, Fax 071 891 21 16

Beratungsstelle für Suchtfragen

Leiterin: Bischof Marion

Tel. 071 788 94 59, Fax 071 788 94 58

Bürgerheim Appenzell

Leiter: Kaufmann Kurt A.
Stv: Miller Andreas
Heimkommission: siehe Seite 28

Tel. 071 788 70 70, Fax 071 788 70 71

Alters- und Invalidenheim Torfnest, Obereg

Leiterin: FÜRER Doris
Heimkommission: siehe Seite 29

Tel. 071 891 15 83, Fax 071 891 15 48

Kommissionen (Wahlbehörde Grosser Rat)

Aufsichtskommission der Ausgleichskasse

Präsidentin: Fässler Antonia, Statthalter
Mitglieder: Bürki Felix, Grossrat, Unterdorfstr. 19, 9413 Obereg
Dörig Roland, Grossrat, Unteres Ziel 26, 9050 Appenzell

Vormundschaftsbehörde innerer Landesteil (bis 31.12.2012)

Präsidentin: Eugster-Breitenmoser Maria, Hausfrau, Lehnstr. 16, 9050 Appenzell
Mitglieder: Dörig-Walser Heidi, a. Grossrätin, Hinterhaslen 35, 9054 Haslen
Eberle Ruedi, Hauptmann, Kaustr. 3, 9108 Gontenbad
Rusch-Dörig Margrit, Sekretärin, Austr. 2, 9057 Weissbad
Wyss Herbert, Grossrat, Bäbelers 26, 9050 Appenzell Steinegg
Ersatz: Manser Michael, Bezirksrichter, Ziegeleistr. 36, 9050 Appenzell
Wyser-Meier Ursula, Hausfrau, Unterer Schöttler 9, 9050 Appenzell

Vormundschaftsbehörde äusserer Landesteil (bis 31.12.2012)

Präsident: Bruderer Hannes, Hauptmann, Wiesstr. 31, 9413 Obereg
Bürki-Schöb Sonja, Bezirksrätin, Kapfstr. 23, 9450 Lüchingen
Eugster Viktor, Hauptmann, Rüteggstr. 12, 9413 Obereg
Grand-Amacker Edith, Bezirksrätin, Wiesstr. 25a, 9413 Obereg
Rechsteiner Karl, Bezirksrat, Juggenstr. 4, 9413 Obereg
Ersatz: Rhiner Matthias, Bezirksrat, Rutlenstr. 8a, 9413 Obereg
Scherrer Ivo, Bezirksrat, Wiesstr. 19, 9413 Obereg

Kommissionen (Wahlbehörde Standeskommission)

Asylkommission

Präsidentin: Fässler Antonia, Statthalter
Mitglieder: Ambühl Stefan, Asylbetreuer
Bürki Martin, Landesfährnich
Hartmann Karin, Leiterin Soziale Dienste, Gesundheits- und Sozialdepartement
Rickenbacher Thomas, Vorsteher Verwaltungspolizei

Bürgerheimkommission innerer Landesteil

Präsidentin: Fässler Antonia, Statthalter
Mitglieder: Ritter Edi, Stellenleiter Pro Senectute, Marktgasse 10c, 9050 Appenzell
Saxer Renzo, Lehnstrasse 42, 9050 Appenzell (nur für Appenzell)
Aktuariat: Gesundheits- und Sozialdepartement Appenzell I.Rh.

Bürgerheimkommission äusserer Landesteil

Präsidentin: Fässler Antonia, Statthalter
Mitglieder: Fürer-Ramsauer Doris, Heimleiterin, Torfneststr. 3, 9413 Oberegg
Rechsteiner Karl, Bezirksrat, Juggenstr. 4, 9413 Oberegg
Ritter Edi, Stellenleiter Pro Senectute, Marktgasse 10c, 9050 Appenzell
Aktuariat: Gesundheits- und Sozialdepartement Appenzell I.Rh.

Kommission für Gesundheitsförderung

Präsident: Würmli Martin, Departementssekretär Gesundheits- und Sozialdepartement
Mitglieder: Bischof Marion, Leiterin Beratungsstelle für Suchtfragen, Hoferbad 2, 9050 Appenzell
Fässler-Schmid Roswitha, Heilpraktikerin, Leimensteigerstr. 7, 9054 Haslen
Kölbener-Zuberbühler Vreni, Grossrätin, Fleckenmoos 2, 9050 Appenzell Steinegg
Künzle Andreas, Polizeikommandant, Unteres Ziel 20, 9050 Appenzell
Weidmann Martin, Beratungs- und Sozialdienst, Marktgasse 10c, 9050 Appenzell

Spitalrat

Präsidentin: Fässler Antonia, Statthalter
Mitglieder: Dörig Roman, Prof. Dr. Blumenrainstr. 28a, 9050 Appenzell
Kaufmann Kurt A., Spitaldirektor
King Andreas, Dr. med., Sonnhaldenstr. 22, 9108 Gonten
Meyenberger Christa, Ärztliche Leitung Gastroenterologie, Departement Innere Medizin, Haus 1, Rorschacherstr. 95, 9007 St.Gallen
Moser Andreas, Dr. med., Grossrat, Schönenbuel 17, 9050 Appenzell Steinegg
Rechsteiner Thomas, Säckelmeister

Vertretungen und Delegationen

Appenzellischer Hilfsverein für Psychischkranke, Herisau
Ritter Edi, Sozialberater

Aufsichtskommission des Rehabilitationszentrums für Drogenabhängige Lutzenberg
Fässler Antonia, Statthalter

Betreuungszentrum Heiden - Regionales Pflegeheim
Fässler Antonia, Statthalter
Grand-Amacker Edith, Bezirksrätin, Wiesstr. 25a, 9413 Oberegg

Schweizerische Konferenz für öffentliche Sozialhilfe, Bern
Hartmann Karin, Leiterin Soziale Dienste, Gesundheits- und Sozialdepartement

Sozialberatung Appenzeller Vorderland, Heiden
Grand-Amacker Edith, Bezirksrätin, Wiesstr. 25a, 9413 Oberegg
Hartmann Karin, Leiterin Soziale Dienste, Gesundheits- und Sozialdepartement

Stiftungsrat des Ostschweizerischen Kinderspitals St.Gallen
Fässler Antonia, Statthalter

Vorstand des Vereins Werkstätte und Wohnheim für Behinderte Steig, Appenzell
Fässler Antonia, Statthalter

Justiz-, Polizei- und Militärdepartement

Vorsteher: Bürki Martin, Landesfähnrich
Stv.: Koller Lorenz, Landeshauptmann

Departementssekretariat

Marktgasse 10d, 9050 Appenzell
www.ai.ch
info@jpm.d.ai.ch

Tel. 071 788 95 91, Fax 071 788 95 95

Departementssekretär:
Büsser Franz

Amt für Ausländerfragen

Ausländerrecht, Asylvollzug, Rückkehrberatung,
Ansprechstelle für Integration

Tel. 071 788 95 21, Fax 071 788 95 29

Marktgasse 2, 9050 Appenzell

Leiter: Rickenbacher Thomas, lic. iur.
StV.: Inauen Daniela
Sachbearbeiterin: Dörig Manuela

Verwaltungspolizei

Einwohnerkontrolle, Passbüro, Straf- und Massnahmen-
vollzug, Bewährungshilfe, Preiskontrollstelle, Reisenden-
gewerbe, Sekretariat für Zusatzprüfungen im Wirtewesen

Tel. 071 788 95 21, Fax 071 788 95 29

Marktgasse 2, 9050 Appenzell

Leiter: Rickenbacher Thomas
StV.: Inauen Daniela
Sachbearbeiterin: Dörig Manuela

Tombolabewilligung / Lotterie und Wetten (Peter Fässler, Tel. 071 788 95 85)

Kantonspolizei

Unteres Ziel 20, 9050 Appenzell
info@kapo.ai.ch

Tel. 071 788 95 00, Fax 071 788 95 08

Polizeikommando
Polizeikdt: Hptm Künzle Andreas

Verkehrs- und Einsatzpolizei
Chef Verkehrs- und Einsatzpolizei
1. Stv.: Lt Zimmermann Thomas
Adj Senn Andreas
Wm Koster Roland
Wm Fässler Michael
Wm Schlepfer Roland

Kpl Räss Michael
Kpl Steiger Roman
Kpl Ulmann Martin
Kpl Frei Roman
Kpl Thoma Alex
Gfr Gmünder Daniel
Gfr Fuch Adrian
Gfr Kuhn Christian
Pm Benz Stefan
Pm Enzler Markus
Pol Wenger Ursula
Pm Broger Rolf (ab 1.10.2012)
Asp Oberhänsli Sabrina (Polizeischule 2012/13; angestellt ab 1.10.2012)
Asp Speck Nico (Polizeischule 2012/13; angestellt ab 1.10.2012)

Kriminalpolizei

Chef Kripo

2. Stv. Kdt:

Lt Hübner Roland
Wm Egli Heinz
Wm Fritsche Mario
Kpl Christen Marcel
Gfr Stettler Timo

Support

Lt Ulmann Albert
Adj Broger Paul
ZA Koch Markus (Hausdienst)
ZA Koller Andrea (Polizeiposten)
ZA Veya Daniela (Polizeiposten)

Kdo-Sekretariat

ZA Heeb Veronika

Einsatzzentrale

Wm Romano Alexander

Kantonales Gefängnis

Adj Senn Andreas

Strassenverkehrsamt

Brüggliweg 1, 9050 Appenzell

Tel. 071 788 95 34, Fax 071 788 95 39

Leiter: Wyss Richard

Verkehrsexperten: Paggiola Erasmo

Hubmann Daniel

Sachbearbeiter: Dähler Irene

Fritsche Esther

Gloor Beatrice

Ulmann Roland

Administrativmassnahmen

Leiter: Wyss Richard

Tel. 071 788 95 32, Fax 071 788 95 39

Sachbearbeiterin: Rupp Carmen

Schiesspulver- und Sprengstoffverkaufsstelle

Hauptgasse 12, 9050 Appenzell
Brander Hermann

Tel. 071 787 14 04, Fax 071 787 54 04

Eichamt

Blattenheimatstr. 3, 9050 Appenzell
Eichmeister: Freund Rudolf, Technische Betriebe
Stv.: Kriemler Urs, Waldstatt

Tel. 079 745 34 02, Fax 071 788 96 99

Tel. 079 214 68 73

Kreiskommando

Marktgasse 10d, 9050 Appenzell
Kreiskommandant: Büsser Franz, Oberstlt
Sachbearbeiterin: Gmünder Dorothee
Sachbearbeiter: Schmidt Rainer (bis 31.8.2012)
Götti Hanruedi (ab 1.9.2012)

Tel. 071 788 95 93, Fax 071 788 95 95

Tel. 071 788 95 94

Tel. 071 788 95 91

Wehrpflichtersatzverwaltung

Kreiskommandant: Büsser Franz, Oberstlt
Stv.: Gmünder Dorothee

Tel. 071 788 95 93, Fax 071 788 95 95

Tel. 071 788 95 94

Sektionschefs

Innerer Landesteil
Sektionschef: Büsser Franz, Kreiskommandant
Stv.: Gmünder Dorothee

Tel. 071 788 95 93, Fax 071 788 95 95

Äusserer Landesteil
Sektionschef: Tobler Jürg, Bezirksschreiber

Tel. 071 898 50 80, Fax 071 898 50 89

Kantons-Kriegskommissariat

Vorsteher: Bürki Martin, Landesfähnrich
Verwaltung: Büsser Franz, Kreiskommandant
Stv.: Schmidt Rainer (bis 31.8.2012)
Götti Hansruedi (ab 1.9.2012)

Tel. 071 788 95 93, Fax 071 788 95 95

Amt für Zivilschutz

Leiter: Büsser Franz
Ausbildungschef: Büsser Franz
Stv.: Schmidt Rainer (bis 31.8.2012)
Götti Hansruedi (ab 1.9.2012)

Tel. 071 788 95 91, Fax 071 788 95 95

Zivilschutzstellenleiter

Leiter: Schmidt Rainer (bis 31.8.2012)
Götti Hansruedi (ab 1.9.2012)

Kontrollstelle baulicher Zivilschutz

Hersche Ingenieure AG, Appenzell

Tel. 071 787 16 29, Fax 071 787 36 88

Zivilschutzorganisation Appenzell

Kommandant: Büsser Franz Tel. 071 788 95 93, Fax 071 788 95 95

Zivilstandsamt Appenzell

Leiter: Fässler Peter Tel. 071 788 95 85, Fax 071 788 95 88
Stv.: Dörig Sandra Tel. 071 788 95 85, Fax 071 788 95 88
Zivilstandsbeamte: Fässler Peter
Dörig Sandra

Zivilstandsamt Obereg

Zivilstandsbeamter: Tobler Jürg, Bezirksschreiber Tel. 071 898 50 80, Fax 071 898 50 89

Staatsanwaltschaft

Unteres Ziel 20, 9050 Appenzell Tel. 071 788 95 41, Fax 071 788 95 49
Staatsanwalt: Brogli Herbert, lic. iur., Rechtsanwalt
Untersuchungsbeamte:
Zeller Anna
Altherr Ernst
Sekretariat: Wyss Gertrud

Jugendanwaltschaft

Innerer Landesteil Tel. 071 788 95 51, Fax 071 788 95 54
Jugendanwalt: Savary Caius, lic. iur., Rechtsanwalt
Stv.: Schwendener Senn Nina, lic. iur., Rechtsanwältin
Sekretariat: Gerichtskanzlei, Unteres Ziel 20, 9050 Appenzell

Äusserer Landesteil Tel. 071 898 50 80, Fax 071 898 50 89
Jugendanwalt: Lütcher Peter
Stv.: Tobler Jürg
Sekretariat: Bezirksverwaltung, Dorfstr. 17, 9413 Obereg

Datenschutzbeauftragter

Glaus Urs, Dr. iur., Rechtsanwalt, Marktplatz 4, 9000 St.Gallen Tel. 071 227 25 25

Kommissionen (Wahlbehörde Standeskommission)

Kantonaler Führungsstab

Beauftragter der Standeskommission für Vollzug Katastrophenorganisation:	Bürki Martin, Landesfährnich
Stv.:	Koller Lorenz, Landeshauptmann
Stabschef:	Raschle Peter, Oberförster
Stv.:	Inauen Valentin, Grossrat
Chef Koordination:	Inauen Valentin, Grossrat
Stv.:	Raschle Peter, Oberförster
Chef Information:	Elmiger Albert, Adjunkt Oberforstamt
Stv.:	Dörig Jonny, Elektromonteur

Chef Nachrichten/Verbindungen:
Stv.:

Dörig Jonny, Elektromonteur
Elmiger Albert, Adjunkt Oberforstamt

Signalisationskommission

Präsident: Künzle Andreas, Polizeikommandant Kantonspolizei
Mitglieder: Forrer Andreas, Leiter Landesbauamt, Bau und Umweltdepartement
Ulmann Albert, Pol Lt, Kantonspolizei
Wetter Franz, Fahrlehrer, Neuhüsli 16, 9050 Appenzell Eggerstanden

Beratungskommission gemäss Art. 15 des Einführungsgesetzes zur Schweizerischen Strafprozessordnung

Präsident: Grosser Hermann, Rechtsanwalt, Sonnhalde 30, 9050 Appenzell
Mitglieder: Saxer Renzo, Kantonsarzt, Gesundheits- und Sozialdepartement
Franke Rolf, Psychologe, Unterau 66, 9057 Weissbad
Manser Baptist, a. Reallehrer, Gütlistrasse 11, 9050 Appenzell
Bischof Marion, Amtsvormundin, Gesundheits- und Sozialdepartement

Beratungspersonen gemäss Art. 15 des Einführungsgesetzes zur Schweizerischen Strafprozessordnung

Schulbereich: Senn Norbert, Leiter Schulumt, Erziehungsdepartement
Kölbener-Zuberbühler Vreni, Schulinspektorin, Erziehungsdepartement
Blumer Stephan, Schulinspektor, Erziehungsdepartement

Kommissionen (Wahlbehörde Departement)

Kantonale Schiesskommission

Präsident: Adj Uof Signer Anton, Landweibel, Gadenstatt 13, 9050 Appenzell Meistersrüte
Mitglieder: Gfr Koller Jürg, Neuhüsli 9, 9050 Appenzell Eggerstanden
Gfr Graf Roman, dipl. Informatik-Ing., Schönenbüel 49, 9050 Appenzell Steinegg
Hochreutener Paul, Elektromonteur, Unterdorfstr. 12a, 9413 Oberegg

Verkehrserziehungskommission Appenzell I.Rh.

Präsident: Fässler Roman, Sekundarlehrer, Oberer Gansbach 11c, 9050 Appenzell
Kassierer: Paggiola-Räss Roswitha, Primarlehrerin, Mendlegatter 28, 9050 Appenzell Meistersrüte
Aktuar: Haas Tim, Sekundarlehrer, Sonnenhügel 3a, 9413 Oberegg
Instruktor: Frei Roman, Kantonspolizei Appenzell I.Rh.
Beisitzer: Zimmermann Thomas, Chef Veipo

Vertretungen und Delegationen

Genossenschaftsversammlung Swisslos

Looser Melchior, a. Landesfährnich (bis Ende 2012)
Bürki Maritn, Landesfährnich (ab 2013)

Land- und Forstwirtschaftsdepartement

Vorsteher: Koller Lorenz, Landeshauptmann
Stv.: Fässler Antonia, Statthalter

Departementssekretariat

Gaiserstrasse 8, 9050 Appenzell
www.ai.ch
info@lfd.ai.ch

Tel. 071 788 95 71, Fax 071 788 95 79

Departementssekretär:

Raschle Peter, dipl. Forsting. ETH

Sekretariat: Bischofberger Carola
Fässler Maria

Tel. 071 788 95 72, Fax 071 788 95 79
Tel. 071 788 95 73 Fax. 071 788 95 79

Landeshauptmannamt

Sekretariat Bodenrechtskommission
Sekretariat Wildkirchlistiftung

Tel. 071 788 95 73, Fax 071 788 95 79

Landwirtschaftsamt

Gaiserstrasse 8, 9050 Appenzell
Landwirtschaftssekretariat

Sekretär: Inauen Bruno, Ing. Agr. HTL
Betriebsberater: Müller Stefan, Meisterlandwirt
Neff Sepp, Grossrat, Höhest. 2,
9050 Appenzell Enggenhütten

Tel. 071 788 95 77, Fax 071 788 95 79
Tel. 071 788 95 76, Fax 071 788 95 79
Tel. 071 787 49 57

Oberforstamt

Gaiserstrasse 8, 9050 Appenzell

Tel. 071 788 95 71, Fax 071 788 95 79

Leiter: Raschle Peter, dipl. Forsting. ETH, Oberförster

Adjunkt: Elmiger Albert, dipl. Forsting. ETH

Tel. 071 788 95 74, Fax 071 788 95 79

Revierförster

Gaiserstrasse 8, 9050 Appenzell

Pflanzengarten Nanisau

Tel. 071 787 38 90 (nicht immer besetzt)

Revier Appenzell/Schwende

Haas Jakob

Mobile 079 510 37 51

Reviere Rüte und Obereg

Gelbhaar Thomas

Mobile 079 329 06 11

Revier Schlatt-Haslen/Gonten

Koller Walter

Mobile 079 686 85 08

Fachstelle für Natur- und Landschaftsschutz

Leiter: Raschle Peter, dipl. Forsting. ETH

Tel. 071 788 95 71, Fax 071 788 95 79

Meliorationsamt

Gaiserstrasse 8, 9050 Appenzell

Tel. 071 788 95 71, Fax 071 788 95 79

Leiter: Raschle Peter, dipl. Forsting. ETH

Adjunkt: Elmiger Albert, dipl. Forsting. ETH

Tel. 071 788 95 74, Fax 071 788 95 79

Vermessungsamt

Leiter: Raschle Peter, dipl. Forsting. ETH Tel. 071 788 95 71, Fax 071 788 95 79

Veterinäramt

Regierungsgebäude, 9102 Herisau Tel. 071 353 67 55, Fax 071 353 67 62

Kantonstierarzt: Quaille Sascha, Dr. med. vet.
Stv.: Mittelholzer Andreas, Dr. med. vet. Tel. 071 787 15 64, Fax 071 787 53 64
Gaiserstr. 15, 9050 Appenzell

Bieneninspektor

Innerer Landesteil: Fässler Martin, Bergerstr. 30, 9057 Weissbad Tel. 071 799 19 80

Äusserer Landesteil: Seitz Markus, Mäas 5, 9442 Büriswilen Tel. 071 744 72 04

Kommissionen (Wahlbehörde Grosser Rat)

Aufsichtskommission für die landwirtschaftliche Berufsbildung

Präsidentin: Fässler Antonia, Statthalter
Mitglieder: Rusch Markus, a. Hauptmann, Weissbadstr. 104, 9050 Appenzell Steinegg
Wetter Walter, Landwirt, Gontenstr. 57, 9108 Gontenbad

Bodenrechtskommission

Präsident: Koller Lorenz, Landeshauptmann
Mitglieder: Brülisauer Hansruedi, a. Grossrat, Neuenalpstr. 39, 9050 Appenzell Eggerstanden
Eugster Viktor, Hauptmann, Oberegg
Inauen Anton, Landwirt, Hinterfeldstr. 6, 9050 Appenzell
Rusch Hermann, Landwirt, Möserstr. 2, 9050 Appenzell Meistersrüte

Landwirtschaftskommission

Präsident: Koller Lorenz, Landeshauptmann
Mitglieder: Fässler Josef, a. Grossrat, Schulhausstr. 20, 9057 Schwende
Inauen-Lüthi Vreni, Grossrätin, Schwarzeneggstr. 64, 9058 Brülisau
Koch Josef, Grossrat, Rüeeggerstr. 5, 9108 Gonten
Rechsteiner Karl, Bezirksrat, Jugenstr. 4, 9413 Oberegg

Kommissionen (Wahlbehörde Standeskommission)

Fondskommission für die Unterstützung der Wasserversorgungen

Präsident: Koller Lorenz, Landeshauptmann
Mitglieder: Brülisauer Hans, Hauptmann, Wasserversorgung Haslen, Oberbüel 18, 9054 Haslen
Eberle Beat, Feuerschaupräsident, Wasserversorgung Appenzell, Ringstr. 17, 9050 Appenzell
Eugster Viktor, Hauptmann, Wasserversorgung Oberegg, Rüttegstr. 12, 9413 Oberegg
Rusch Kurt, a. Hauptmann, Wasserkorporation Gonten, Sonnhaldenstr. 2, 9108 Gonten
Schmid Josef, a. Grossrat, Wasserkorporation Rüte, Eichbergstr. 1, 9050 Appenzell Eggerstanden

Kommission für Hilfen und Beiträge

Präsident: Koller Lorenz, Landeshauptmann
Mitglieder: Fässler Franz, Grossrat, Rinkenbach 33, 9050 Appenzell
Rechsteiner Thomas, Säckelmeister
Rechsteiner Karl, Bezirksrat, Juggenstr. 4, 9413 Oberegg
Schmid Josef, Grossrat, Triebnerstr. 16, 9057 Weissbad
Sutter Alfred, a. Grossrat, Bahnhofstr. 23, 9050 Appenzell

Vertretungen und Delegationen

Beirat der "OLMA" Schweizer Messe für Land- und Milchwirtschaft St.Gallen

Koller Lorenz, Landeshauptmann

Genossenschaft Appenzeller Schaukäserei, Stein

Koller Lorenz, Landeshauptmann

Interessengemeinschaft IG GIS

Raschle Peter, Oberförster, Land und Forstwirtschaftsdepartement

Konkordatsrat Schweizerische Hochschule für Landwirtschaft, Zollikofen

Koller Lorenz, Landeshauptmann

Stiftungsrat des Bildungszentrums Wald, Maienfeld

Raschle Peter, Oberförster, Land und Forstwirtschaftsdepartement

Stiftung Fonds für Appenzeller Käse

Koller Lorenz, Landeshauptmann

Vorstand der Schweizerischen Arbeitsgemeinschaft für die Berggebiete (SAB)

Koller Lorenz, Landeshauptmann

Volkswirtschaftsdepartement

Vorsteher: Fässler Daniel, Landammann
Stv.: Sutter Stefan, Bauherr

Departementssekretariat

Marktgasse 2, 9050 Appenzell
www.ai.ch
info@vd.ai.ch
Tel. 071 788 96 61, Fax 071 788 96 69

Departementssekretär:
Bisig Robert, lic. iur., Rechtsanwalt

Handelsregisteramt (inkl. Wechselnotariat)

Registerführer: Bisig Robert
Stv.: Neff Manuela, Rechtsagentin
Sonderegger René
Tel. 071 788 96 66, Fax 071 788 96 69

Amt für öffentlichen Verkehr

Leiter: Bisig Robert
Tel. 071 788 96 61, Fax 071 788 96 69

Stiftungsaufsicht

Leiter: Bisig Robert
Tel. 071 788 96 61, Fax 071 788 96 69

Arbeitsamt

Leiter: Bisig Robert
Tel. 071 788 96 61, Fax 071 788 96 69

Kurzarbeits- und Schlechtwetterentschädigung, Arbeitsvertragsrecht

Leiter: Fässler Andreas
Tel. 071 788 96 23, Fax 071 788 96 29

Regionales Arbeitsvermittlungszentrum (RAV)

Ausgleichskasse AI, Poststr. 9, 9050 Appenzell
Personalberater: Gähwiler Remo
Tel. 071 788 18 50, Fax 071 788 18 40

Arbeitsinspektorat AR/AI

Regierungsgebäude, 9100 Herisau
Arbeitsinspektor: Eugster Manfred
Stv.: Gabathuler Marcel
Tel. 071 353 64 70, Fax 071 352 12 77

Zentralstelle für wirtschaftliche Landesversorgung

Leiter: Bisig Robert
Tel. 071 788 96 61, Fax 071 788 96 69

Wohnbau- und Eigentumsförderung (WEG)

Wohnbauförderung, Lämmlisbrunnenstr. 54, 9001 St.Gallen
Leiter: Hug Kaspar
Tel. 071 229 31 59, Fax 071 229 45 84

**Wirtschaftsförderung
Amt für neue Regionalpolitik
Internetauftritt kantonale Verwaltung
Amt für Statistik**

Marktgasse 2, 9050 Appenzell

Tel. 071 788 96 61, Fax 071 788 96 69

Leiter: Walt Markus, dipl. Ing. ETH
Stv.: Sutter Stefanie, B.A. HSG

Tel. 071 788 94 44
Tel. 071 788 94 46

Amt für Tourismus

Leiter: Walt Markus
Stv.: Fässler Andreas

Tel. 071 788 94 44, Fax 071 788 94 45
Tel. 071 788 96 23, Fax 071 788 96 29

Betreibungsämter

Appenzell
Leiter: Fässler Andreas
Stv.: Akbarzada Nahid

Tel. 071 788 96 22, Fax 071 788 96 29

Oberegg
Vorsteher: Raimann Sepp, Bezirkskassier
Stv.: Tobler Jürg, Bezirksschreiber

Tel. 071 898 50 80, Fax 071 898 50 89

Konkursamt

Leiter: Fässler Andreas
Stv.: Akbarzada Nahid

Tel. 071 788 96 22, Fax 071 788 96 29

Grundbuchämter

Innerer Landesteil
Leiter: Wild Hans
Stv.: Fässler Emil
Mitarbeiter: Beccarelli Brida
Fuster Melanie
Inauen Elisabeth
Inspektor: Schmid Jürg

Tel. 071 788 94 31, Fax 071 788 94 49

Äusserer Landesteil
Leiter: Tobler Jürg, Bezirksschreiber
Stv.: Raimann Sepp, Bezirkskassier

Tel. 071 898 50 80, Fax 071 898 50 89

Erbschaftsämter

Appenzell
Vorsteher: Sonderegger René
Stv.: Neff Manuela (aushilfsweise)
Bisig Robert (aushilfsweise)

Tel. 071 788 96 63, Fax 071 788 96 69

Oberegg
Vorsteher: Tobler Jürg, Bezirksschreiber

Tel. 071 898 50 80, Fax 071 898 50 89

Kommissionen (Wahlbehörde Standeskommission)

Einigungsstelle

Präsident: Fässler Daniel, Landammann
Mitglieder: werden von Fall zu Fall gewählt
Aktuarat: Volkswirtschaftsdepartement Appenzell I.Rh.

Erbschaftsbehörde innerer Landesteil

Präsident: Breitenmoser Martin, Grossrat Appenzell
Mitglieder: Breu Hans, Hauptmann Bezirk Rüte
Schmid Josef, a. Bezirksrat, Eichbergstr. 1, 9050 Appenzell Eggerstanden
Ersatz: Rechsteiner Karl, Bezirksrat, Oberegg
Sekretariat: Erbschaftsamt Appenzell

Erbschaftsbehörde äusserer Landesteil

Präsident: Bruderer Hannes, Hauptmann, Oberegg
Mitglieder: Eugster Viktor, Hauptmann Oberegg
Tobler Jürg, Bezirksschreiber Oberegg
Ersatz: Rechsteiner Karl, Bezirksrat Oberegg
Sekretariat: Bezirksverwaltung Oberegg

Grenzkommission

Präsident: Fässler Daniel, Landammann
Mitglieder: Bürki Martin, Landesfährnich
Dörig Markus, Ratschreiber

Schlichtungsstelle Gleichstellung von Frau und Mann

Arbeitnehmer: Dörig-Huber Maria, a. Grossrätin, Schönenbüel 12, 9050 Appenzell Steinegg
Koster Roland, Kantonspolizist, Unterer Schöttler 11, 9050 Appenzell
Arbeitgeber: Forster Carola, Buchhändlerin, Sonnenhalbstr. 49, 9050 Appenzell
Koster Hansueli, Elektroingenieur HTL, Schäfligasse 12, 9050 Appenzell

Tripartite Kommission Entsendungen

Vorsteher: Bisig Robert, Departementssekretär Volkswirtschaftsdepartement
Arbeitgeber: Fritsche Hans, Generalagent SMVG, Eggerstandenstr. 10, 9050 Appenzell
Arbeitnehmer: Manser Johann, Zimmereipolier, Lorettohalde 9, 9108 Gonten
Vertreter Staat: Manser Emil, Verantwortlicher Arbeitslose, Ausgleichskasse Appenzell I.Rh.

Wirtschaftsförderungskommission

Präsident: Fässler Daniel, Landammann
Mitglieder: Rechsteiner Thomas, Säckelmeister
Schmid-Sutter Carlo, Landammann
Zusätzlich für landwirtschaftliche Projekte: Koller Lorenz, Landeshauptmann
Aktuarat: Amt für Wirtschaft Appenzell I.Rh.

Vertretungen und Delegationen

Appenzellerland Tourismus AI (VAT AI)

Fässler Daniel, Landammann

Konferenz der kantonalen BVG- und Stiftungsaufsichtsbehörden

Bisig Robert, Departementssekretär Volkswirtschaftsdepartement

Konferenz der kantonalen Delegierten des öffentlichen Verkehrs

Bisig Robert, Departementssekretär Volkswirtschaftsdepartement

Konferenz der schweizerischen Handelsregisterbehörden

Bisig Robert, Departementssekretär Volkswirtschaftsdepartement

Konkordatskommission für Erdöl, Zürich

Fässler Daniel, Landammann

Regionalkonferenz Öffentlicher Verkehr Ostschweiz

Fässler Daniel, Landammann

Bisig Robert, Departementssekretär Volkswirtschaftsdepartement (Fachausschuss)

Verkehrsrat Koordination Verkehrsregion St.Gallen

Fässler Daniel, Landammann

Bisig Robert, Departementssekretär Volkswirtschaftsdepartement

Verwaltungskommission Ostschweizer BVG- und Stiftungsaufsicht

Fässler Daniel, Landammann

Vorstand des Verbandes schweizerischer Arbeitsämter

Bisig Robert, Departementssekretär Volkswirtschaftsdepartement

Öffentlich-rechtliche Anstalten

Öffentlich-rechtliche Anstalten

Appenzeller Kantonalbank

Bankgasse 2, 9050 Appenzell
www.appkb.ch
kantonalbank@appkb.ch

Tel. 071 788 88 88, Fax 071 788 88 89

Bankrat

(Amtsdauer 2011–2015)

Präsident: Koller Hanspeter, a. Grossrat, Zidler 21, 9057 Weissbad
Mitglieder: Boutellier Roman, Dr. sc. math. ETH, Sonnenstr. 16, 9413 Obereggen
Ebnetter Kurt, Vorsitzender der Geschäftsleitung der alba-Gruppe, Ziegeleistr. 7, 9300 Wittenbach
Fässler Daniel, Landammann, Weissbadstr. 3a, 9050 Appenzell
Koch Josef, Grossrat, Rüeeggerstr. 5, 9108 Gonten
Kölbener Beat, Bankangestellter, Unterrainstr. 25, 9050 Appenzell
Manser Josef, Grossrat, Rüeeggerstr. 18, 9108 Gonten
Weishaupt-Stalder Gabi, a. Grossrätin, Herrenrüteistr. 5, 9050 Appenzell
Dähler Roland, a. Grossrat, Eggerstandenstr. 35, 9050 Appenzell

Bankkommission

(Amtsdauer 2011–2015, gewählt vom Bankrat)

Präsident: Koller Hanspeter, a. Grossrat, Zidler 21, 9057 Weissbad
Mitglieder: Fässler Daniel, Landammann, Weissbadstr. 3a, 9050 Appenzell
Kölbener Beat, Bankangestellter, Unterrainstr. 25, 9050 Appenzell
Ersatz: Ebnetter Kurt, Ziegeleistr. 7, 9300 Wittenbach

Direktion

Direktor: Manser Ueli, Appenzell
Vizedirektoren: Dörig Albert, Appenzell Steinegg
Rickenbach Urs, Egnach

Kader

Prokuristen: Büchel Urs, Appenzell
Dörig Roland, Appenzell Steinegg
Enzler Lukas, Appenzell
Gollino Renato, St.Gallen
Hirn Marianne, Appenzell Meistersrüte
Hirzel Niklaus, Waldstatt
Inauen Alfred, Appenzell
Inauen Gabriela, Brülisau
Inauen Hermann, Appenzell Steinegg
Kast Thomas, Appenzell
Koller Jakob, Appenzell
Koller Reto, Appenzell Meistersrüte
Leonardi Nello, Appenzell Steinegg
Paggiola Gabriel, Appenzell Meistersrüte
Palatini Karl, St.Gallen
Schenk Reinhard, Stein
Streule Eliane, Appenzell
Styger Christian, Appenzell

Ulmann Emil, Appenzell
Weishaupt Hans, Weissbad
Wüstiner Urs, Appenzell
Zeller Werner, Appenzell
Zünd Alfred, Heiden

Handlungsbevollmächtigte:

Brülisauer Karin, Appenzell
Ebnetter Kast Franziska, Appenzell
Fässler Thomas, Appenzell
Fisch-Breu Doris, Wolfhalden
Fraefel Marcel, Appenzell
Frei Matthias, Wittenbach
Frischknecht Hanspeter, Appenzell
Gollino Margrit, Appenzell
Kaspar Susanne, Gais
Koch Gabriela, Appenzell
Pracht Carmen, Appenzell
Rusch Patrik, Appenzell
Streule Bruno, Appenzell

Agenturen

Oberegg:	Niederlassungsleiter:	Bischofberger Emil, Oberegg
	Stellvertreter:	Lei Oliver, Balgach
Weissbad:	Agenturleiterin:	Dörig Marie-Louise, Appenzell Steinegg
Haslen:	Agenturleiterin:	Brülisauer Alice, Haslen

Ausgleichskasse / IV-Stelle des Kantons Appenzell I.Rh.

Poststr. 9, 9050 Appenzell

Tel. 071 788 18 30, Fax 071 788 18 40

Vorsteher: Lendenmann René, Haslen

Unterschriftsberechtigte Personen:

Diem Regula, Waldstatt
Lendenmann René, Haslen
Manser Emil, Appenzell
Wirz Alfred, Urnäsch

Aufsichtskommission der Ausgleichskasse

Präsidentin: Fässler Antonia, Statthalter
Mitglieder: Bürki Felix, Grossrat Oberegg
Dörig Roland, Grossrat Appenzell

Arbeitslosenkasse des Kantons Appenzell I.Rh.

Poststr. 9, 9050 Appenzell

Tel. 071 788 18 30, Fax 071 788 18 40

Gerichtsbehörden

Gerichtsbehörden

Gerichtskanzlei

Unteres Ziel 20, 9050 Appenzell
Sekretariat: Babić Božana

Tel. 071 788 95 51, Fax 071 788 95 54

Kantonsgericht

		Wahljahr
Präsident:		
1955	Inauen Roland, lic. phil., Kurator, Chappelihof 13, 9050 Appenzell Steinegg	2007/2008
Vizepräsident:		
1952	Gollino Erich, Bauunternehmer, Rütistr. 33, 9050 Appenzell	1996/2007

Abteilungen

Zivil- und Strafgericht

		Wahljahr
Präsident:		
1955	Inauen Roland, lic. phil., Kurator, Chappelihof 13, 9050 Appenzell Steinegg	2007/2008
Vizepräsidentin:		
1957	Giger-Rempfler Rita, Hausfrau, Zistli 6, 9050 Appenzell Steinegg	2003/2012
Mitglieder:		
1946	Ulmann Peter, Geschäftsführer, Brügglweg 2, 9050 Appenzell	2003
1976	Gmünder Evelyne, Dr. iur., Rechtsanwältin, Unterer Imm 5, 9050 Appenzell	2004
1957	Hospenthal-Breu Elvira, Techn. OP-Assistentin, Unterdorfstr. 23, 9413 Oberegg	2008
1961	Koller Sepp, Möbelschreiner, Nollenstr. 6, 9050 Appenzell	2008
1964	Bürki Stephan, Landwirt, Juggen 2, 9413 Oberegg	2012
Gerichtsschreiberin:		
1971	Kobler-Bryner Irene, lic. iur., Rechtsanwältin, Im Langenacker 6, 9463 Oberriet	2009

Verwaltungsgericht

Wahljahr

Präsident: 1955	Inauen Roland, lic. phil., Kurator, Chappelihof 13, 9050 Appenzell Steinegg	2007/2008
Vizepräsident: 1952	Gollino Erich, Bauunternehmer, Rütistr. 33, 9050 Appenzell	1996/2007
Mitglieder: 1955	Eugster Beda, lic. iur., Rechtsanwalt, Lehnstr. 16, 9050 Appenzell	1999
1957	Fässler-Büchler Beatrice, kfm. Angestellte, Strahlholz 334, 9056 Gais	2001
1953	Köppel Markus, Dr. med., Arzt, Gaishausstr. 41, 9050 Appenzell	2004
1962	Gätzi Beat, Landwirt, Gschwendlistr. 5, 9108 Jakobsbad	2007
1958	Dörig Thomas, Bankangestellter, Lorettoweidli 3, 9108 Gonten	2002/2012
Gerichtsschreiberin: 1971	Kobler-Bryner Irene, lic. iur., Rechtsanwältin, Im Langenacker 6, 9463 Oberriet	2009

Kommissionen

Aufsichtsbehörde SchKG

Präsidentin:	Gmünder Evelyne, Appenzell
Vizepräsidentin:	Giger-Remfpler Rita, Appenzell Steinegg
Mitglied:	Hospenthal-Breu Elvira, Oberegg
Ersatz:	Koller Sepp, Appenzell Bürki Stephan, Oberegg
Gerichtsschr.:	Kobler-Bryner Irene, Oberriet

Gesetzliches Schiedsgericht

Präsidentin:	Gmünder Evelyne, Appenzell
Ersatzpräsident:	Eugster Beda, Appenzell
Gerichtsschr.:	Kobler-Bryner Irene, Oberriet

Kommission für allgemeine Beschwerden

Präsident:	Köppel Markus, Appenzell
Vizepräsidentin:	Fässler-Büchler Beatrice, Gais
Mitglied:	Ulmann Peter, Appenzell
Ersatz:	Gmünder Evelyne, Appenzell Giger-Remfpler Rita, Appenzell Steinegg
Gerichtsschr.:	Kobler-Bryner Irene, Oberriet

Kommission für Entscheide in Strafsachen

Präsident:	Eugster Beda, Appenzell
Vizepräsident:	Gätzi Beat, Jakobsbad
Mitglied:	Gollino Erich, Appenzell

Ersatz: Fässler-Büchler Beatrice, Gais
Dörig Thomas, Gonten
Gerichtsschr.: Kobler-Bryner Irene, Oberriet

Kommission für Beschwerden in gerichtlichen Personalfragen

Präsident: Eugster Beda, Appenzell
Vizepräsident: Dörig Thomas, Gonten
Mitglied: Ulmann Peter, Appenzell
Ersatz: Hospenthal-Breu Elvira, Oberegg
Koller Sepp, Appenzell
Gerichtsschr.: Kobler-Bryner Irene, Oberriet

Bezirksgericht

		Wahljahr
Präsident: 1958	Savary Caius, lic. iur., Rechtsanwalt, Alpsteinstr. 22, 9050 Appenzell	2005
Vizepräsident: 1977	Manser Michael, lic. iur., Rechtsanwalt, Ziegeleistr. 36, 9050 Appenzell	2005/2007

Gesamtgericht

		Wahljahr
Präsident: 1958	Savary Caius, lic. iur., Rechtsanwalt, Alpsteinstr. 22, 9050 Appenzell	2005
Vizepräsident: 1977	Manser Michael, lic. iur., Rechtsanwalt, Ziegeleistr. 36, 9050 Appenzell	2005/2007
Mitglieder: 1955	Dörig Marie-Louise, Sachbearbeiterin, Zistli 10, 9050 Appenzell Steinegg	1996
1956	Wild Bruno, Technischer Berater, Fahl 3, 9413 Oberegg	2003
1960	John Roman, Psychiatriepfleger, Dorfstr. 32, 9054 Haslen	2005
1965	Motzer-Fässler Amerei, Hausfrau, Dorfstr. 32, 9108 Gonten	2008
1989	Assalve-Inauen Anna, lic. iur., Rechtsanwältin, Weissbadstrasse 40, 9050 Appenzell	2011
Gerichtsschreiberin: 1978	Schwendener Senn Nina, lic. iur., Rechtsanwältin, Schönenbüel 38, 9050 Appenzell Steinegg	2007

Bezirksgerichtliche Kommission

Präsident: Savary Caius, Appenzell
Mitglieder: Wild Bruno, Oberegg
John Roman, Haslen
Ersatzmitglieder: Dörig Marie-Louise, Appenzell Steinegg
Motzer-Fässler Amerei, Gonten
Gerichtsschr.: Schwendener Senn Nina, Appenzell Steinegg

Zwangsmassnahmengericht

HaftrichterIn: Assalve-Inauen Anna, Appenzell
Stv.: Savary Caius, Appenzell

Jugendgericht

Präsident: Gmünder Hubert, lic. iur., Rechtsanwalt, Gütlistrasse 28, 9050 Appenzell
Mitglieder: Blatter-Ulmann Silvia, Hausfrau, Sonnenstrasse 6, 9413 Oberegg
Köfer-Koller Erna, Hausfrau, Schlatterstr. 11, 9050 Appenzell Schlatt

Vermittlerämter

Appenzell

Vermittler: Dobler Alois, a. Hauptmann, Landsgemeindeplatz 5, 9050 Appenzell
Stv.: Zimmermann-Weishaupt Raphaela, a. Bezirksrichterin, Bahnhofstr. 44, 9050 Appenzell

Schwende

Vermittler: Signer Thomas, Schadeninspektor, Küchenrain 6, 9057 Schwende
Stv.: Kamber-Achermann Käthi, a. Kantonsrichterin, Forrenstr. 24, 9050 Appenzell

Rüte

Vermittler: Koller Albert, a. Hauptmann, Zistli 12, 9050 Appenzell Steinegg
Stv.: Streule-Gmür Claudia, Lehrerin, Schwarzeneggstr. 4, 9058 Brülisau

Schlatt-Haslen

Vermittler: Rüesch Ernst, a. Bezirksrichter, Oberbüel 30, 9054 Haslen
Stv.: Gmünder-Scheitlin Dorothe, Dorfstr. 9, 9054 Haslen

Gonten

Vermittlerin: Ledergerber-Specker Lucia, Hausfrau, Lorettohalde 1, 9108 Gonten
Stv.: Rusch Martin, Bauplaner, Jakobsbadstr. 10, 9108 Gonten

Oberegg

Vermittler: Bischofberger Robert, Buchdrucker, Büelstr. 1, 9413 Oberegg
Stv.: Bischofberger Beni, Werkzeugmacher, Rutlenstr. 47, 9413 Oberegg

Anwaltskammer

Präsident: Inauen Roland, lic. phil., Kantonsgerichtspräsident, Chappellihof 13, 9050 Appenzell Steinegg
Mitglieder: Savary Caius, lic. iur., Bezirksgerichtspräsident, Alpsteinstr. 22, 9050 Appenzell
Keller Rudolf, lic. rer. publ., Ratschreiber-Stv., Gaishausstr. 6, 9050 Appenzell
Wellauer Martin, lic. iur., Schönenbüel 62, 9050 Appenzell Steinegg
Geisselhardt Angela, lic. iur., Gerichtsschreiberin, Kantonsgericht St.Gallen,
Lessingstrasse 14, 9008 St.Gallen
Sekretärin: Kobler-Bryner Irene, lic. iur., Kantonsgerichtsschreiberin, Im Langenacker 6, 9463 Oberriet

Anwaltsprüfungskommission

Präsident:	Oberholzer Niklaus, Dr. iur., Kantonsgerichtspräsident St.Gallen, Girtannerstr. 22, 9010 St.Gallen
Mitglieder:	Bühlmann Hubert, Dr. iur., Rechtsanwalt, Museumstr. 35, 9000 St.Gallen Ehrenzeller Bernhard, Prof. Dr. iur., Kirchlistr. 36a, 9010 St.Gallen Gmünder Evelyne, Dr. iur., Rechtsanwältin, Unterer Imm 5, 9050 Appenzell Manser Michael, lic. iur., Rechtsanwalt, Ziegeleistr. 36, 9050 Appenzell
Sekretärin:	Kobler-Bryner Irene, lic. iur., Kantonsgerichtsschreiberin, Im Langenacker 6, 9463 Oberriet

Kantonales Anwaltsregister

Eingetragene Rechtsanwälte mit Bewilligung zur Berufsausübung

1949	Bischofberger Franz, lic. iur., Engulgasse 7, 9050 Appenzell
1961	Boll Christian, lic. iur., Weissbadstr. 8b, 9050 Appenzell
1965	Hörler Bruno, lic. iur., Pöppelstr. 20, 9050 Appenzell Steinegg
1954	Jud Armin, lic. iur., Blattenrainstr. 9, 9050 Appenzell
1949	Regli Walter, lic. iur., Weissbadstr. 8b, 9050 Appenzell
1950	Schmid-Sutter Carlo, lic. iur., Wiesstr. 32, 9413 Oberegg

Eingetragene Rechtsanwälte in der kantonalen Bewilligungsliste gemäss Art. 27 ff. BGFA

1966	Miller Alexander, Dr. iur. (DE), Rütistr. 20, 9050 Appenzell
------	--

Behörden der Bezirke und der Feuerschaugemeinde Appenzell

Behörden der Bezirke und der Feuerschaugemeinde Appenzell

Appenzell

Bezirksverwaltung
Kronengarten 8, 9050 Appenzell
www.appenzell.org, www.bezirk-appenzell.ch
info@appenzell.ai.ch

Tel. 071 788 50 30, Fax 071 788 50 40

Bezirksrat

Reg. Hptm.: Fässler Erich, lic. phil., dipl. Gymnasiallehrer, Ob. Gansbach 17, 9050 Appenzell
Stillst. Hptm.: Hörler-Koller Lydia, Familien- und Geschäftsfrau, Rosenböhleli 10, 9050 Appenzell
Meistersrüte
Mitglieder: Fässler Franz, eidg. dipl. Metzgermeister, Rinckenbach 33, 9050 Appenzell
Manser Josef, eidg. dipl. Netzelektriker, Rosengärtliweg 16, 9050 Appenzell
Inauen Valentin, Versicherungsfachmann, Gaishausstr. 23, 9050 Appenzell
Büchler-Knecht Beatrice, Bäuerin/kfm. Angestellte, Bergerrainstr. 7, 9050 Appenzell
Meistersrüte
Haueis Franz, Dachdeckermeister, Riedstr. 24b, 9050 Appenzell

Bezirksbauamt Brülisauer Johann, Bauamtsangestellter
Haltmann Bruno, Strassenmeister
Koller Hans, Strassenmeister-Stv.
Ruef Martin, Bauamtsangestellter
Wild Andreas, Bauamtsangestellter

Bezirksverwaltung

Oswald Roland, Bezirkssekretär
Bolli Erwin, Bezirkskassier
Niklaus Nadja, Verwaltungsangestellte
Manser Leo, Verwaltungsangestellter (Ordnungsdienst)

Bundesfeierkomitee

Bolli Erwin, Bezirkskassier
Inauen Valentin, Bezirksrat

BFU-Sicherheitsdelegierte

Niklaus Nadja, Verwaltungsangestellte

Feuerschauerin

Stv.: Niklaus Nadja, Verwaltungsangestellte
Haueis Franz, Bezirksrat

Kaminfeger

Hidber Stefan, eidg. dipl. Kaminfegermeister, Unterrainstr. 12, 9050 Appenzell

Marktchefin

Stv.: Büchler-Knecht Beatrice, Bezirksrätin
Bolli Erwin, Bezirkskassier

Naturschutzzonen-Kontrollen

Büchler-Knecht Beatrice, Bezirksrätin
Inauen Valentin, Bezirksrat
Manser Josef, Bezirksrat

Notschlachthaus

Stv.: Manser Leo, Verwaltungsangestellter
Brülisauer Johann, Bauamtsangestellter

Orts-Quartiermeister

Stv.: Inauen Karl, Verwaltungsangestellter
Oswald Roland, Bezirkssekretär

Abwart Jugendunterkunft

Ruef Martin, Bauamtsangestellter

Pilzkontrolleur

Mock Franz, a. Bezirksrat, Herrenrütistr. 3, 9050 Appenzell

Rechnungsprüfungskommission

Mitglieder: Signer Jakob, Betriebsökonom HWV, Nollisweid 65, 9050 Appenzell Meistersrüte
Meier Josef, Finanzberater, Lehnstr. 46, 9050 Appenzell
Kölbener Heidi, Versicherungsfachfrau, Gaishausstr. 45, 9050 Appenzell
Ersatz: Schönenberger Karl, eidg. dipl. Bankfachmann, Bödeli 7, 9050 Appenzell

Appenzeller Badi

Inauen Karl, Bademeister (Sommerhalbjahr)

Vermittleramt

siehe Gerichtsbehörden

Tierseuchenkommission

Büchler-Knecht Beatrice, Bezirksrätin

Wahlbüro

Vorsitz: Fässler Erich, Hauptmann
Mitglieder: Gesamter Bezirksrat

Vertretungen

Flurgenossenschaft Kau-Wasserschaffen:	Manser Josef, Bezirksrat
Delegierter Jungbürgerfeier:	Manser Josef, Bezirksrat
Jugend- und Kulturzentrum:	Fässler Franz, Bezirksrat
Hallenschwimmbad Appenzell AG:	Hörler-Koller Lydia, Frau Hauptmann
Kantonale Feuerwehrkommission:	Fässler Franz, Bezirksrat
Kommission Umweltschutzfachstelle Kanton:	Inauen Valentin, Bezirksrat
Kantonale Feuerwehrkommission:	Fässler Franz, Bezirksrat
Naturschutzzonen-Kontrollen	Büchler-Knecht Beatrice, Bezirksrätin Inauen Valentin, Bezirksrat Manser Josef, Bezirksrat

Schwende

Bezirksverwaltung
Dorf 20, Postfach, 9057 Weissbad
info@schwende.ch

Tel. 071 799 10 20, Tel. 071 799 12 70 (P)

Bezirksrat

Reg. Hptm.: Hehli Migg, Sekundarlehrer, Zidler 15, 9057 Weissbad
Stillst. Hptm.: Müller Stefan, Berater/Landwirt, Triebemstr. 74, 9057 Weissbad
Mitglieder: Hofstetter Urs, Projektleiter, Austr. 11, 9057 Weissbad
Manser Sepp, Wirt/Koch, Zidler 1, 9057 Weissbad
Rusch Markus, Geschäftsführer, Unterer Schöttler 1, 9050 Appenzell
Signer Thomas, Schadeninspektor, Küchenrain 6, 9057 Weissbad
Manser Mike, Strassenbauer, Tonimareies 12, 9050 Appenzell

Baukommission

Präsident: Müller Stefan, Hauptmann
Vizepräsident: Hofstetter Urs, Bezirksrat
Mitglied: Manser Mike, Bezirksrat

Baukontrolleur Neff Hermann, Brachenstr. 11, 9050 Appenzell

Bezirksbüro

Präsident: Hehli Migg, Hauptmann
Aktuar: Signer Thomas, Bezirksrat
Kassier: Müller Stefan, Hauptmann

Feuerschutzkommission

Präsident: Rusch Markus, Bezirksrat
Kassier: Signer Thomas, Bezirksrat
Mitglied: Hofstetter Urs, Bezirksrat
Kommandant: Zimmermann Dominik, Triebemstr. 37, 9057 Weissbad
Vize-Kdt.: Inauen Sepp, Haslerstegstr. 16, 9050 Appenzell
Obmann/Aktuar: Wild Sepp, Unterau 62, 9057 Weissbad

Flurkommission

Präsident: Manser Sepp, Bezirksrat
Mitglied: Signer Thomas, Bezirksrat
Müller Stefan, Hauptmann

Gewässerschutzbeauftragter/Umweltdelegierter

Hofstetter Urs, Bezirksrat

Heuscheinausgabe

siehe Bezirk Rüte

Kaminfeger Hidber Stefan, eidg. dipl. Kaminfegermeister, Unterrainstr. 12, 9050 Appenzell

Liegenschaften

Verantwortlicher Organisation:
Manser Mike, Bezirksrat
Stv.: Manser Sepp, Bezirksrat

Naturschutzkommission

Präsident: Hehli Migg, Hauptmann
Mitglieder: Müller Stefan, Hauptmann
Manser Mike, Bezirksrat
Neff Hans, Mühlstatt 1017, Zürchersmühle, 9107 Urnäsch

Polizeikommission

Präsident: Hehli Migg, Hauptmann
Mitglieder: Hofstetter Urs, Bezirksrat
Manser Sepp, Bezirksrat

Rechnungsrevisoren

Keller Cyrill, Forrenstr. 3, 9050 Appenzell
Waldburger-Büchler Gaby, Nollenstr. 1d, 9050 Appenzell
Ersatz: Gmünder Thomas, Scheregg 10, 9057 Weissbad

Schiessplatzaufseher

Dörig Johann, a. Ratsherr, Weissbadstr. 115, 9057 Weissbad

Seuchenkommission

Präsident: Müller Stefan, Hauptmann
Mitglied: Hofstetter Urs, Bezirksrat

Strassenkommission

Präsident: Rusch Markus, Bezirksrat
Mitglied: Manser Mike, Bezirksrat

Strassenmeister

Manser Bruno, Scheregg 9, 9057 Weissbad

Wanderwegkommission

Präsident: Manser Sepp, Bezirksrat
Mitglieder: Müller Stefan, Hauptmann
Signer Thomas, Bezirksrat

Wahlbüro

Landeskanzlei: Hehli Migg, Hauptmann
Rusch Markus, Bezirksrat
Manser Mike, Bezirksrat
Weissbad: Müller Stefan, Hauptmann
Signer Thomas, Bezirksrat
Hofstetter Urs, Bezirksrat
Manser Sepp, Bezirksrat

Vermittler siehe Gerichtsbehörden

Vertretungen

BfU-Sicherheitsdelegierter
Hofstetter Urs, Bezirksrat

Rüte

Bezirksverwaltung
Pöppelstr. 14, 9050 Appenzell Steinegg
www.ruete.ch
maria.hersche@ruete.ai.ch
Öffnungszeiten: Mi - Fr 8.00 - 11.30 Uhr, Fr 14.00 - 17.00 Uhr

Tel. 071 787 43 65, Fax 071 780 02 85

Bezirksrat

Reg. Hptm.: Breu Hans, dipl. Kultur-Ing. ETH, Geometer, Schönenbuel 48, 9050 Appenzell Steinegg
Stillst. Hptm.: Knöpfel Hanspeter, Versicherungsexp, Bäbelers 38, 9050 Appenzell Steinegg
Mitglieder: Inauen Daniel, eidg. dipl. Küchenchef/Produktionsleiter, Alpsteinstr. 36, 9050 Appenzell
Inauen-Haltinner Ida, Legasthenietherapeutin/Familienfrau, Möserwies 6, 9050 Appenzell Eggerstanden
Koster Bruno, Treuhänder mit eidg. Fachausweis, Unterer Imm 31, 9050 Appenzell
Koster Patrik, eidg. Dipl. Automobilkaufmann HFP, Böhlisjockes 40, 9057 Weissbad
Mittelholzer Fredy, Landwirt, Eichbergstr. 17, 9050 Appenzell Eggerstanden

Bezirksverwaltung

Vorsitz: Breu Hans, Hauptmann
Stv.: Knöpfel Hanspeter, Hauptmann
Sekretariat: Hersche Maria, Blumenrainstr. 1, 9050 Appenzell
Kassieramt: Koster Bruno, Bezirksrat

Baubewilligung und Planung

Ressortleiter: Koster Patrik, Bezirksrat
Baukontrolleur / Feuerschauer: Moser Guido, Bezirksangestellter, Zistli 20, 9050 Appenzell Steinegg

Feuerwehr

Verwalter: Inauen Daniel, Bezirksrat
Kommandant: Mock Niklaus, Bäbelers 1, 9050 Appenzell Steinegg
Aktuar: Haas Emil, Pöppelstr. 26 9050 Appenzell Steinegg
Kassier: Koster Bruno, Bezirksrat
Mitglied: Hörler Edi, Zistli 7, 9050 Appenzell Steinegg

Flurstrassen, Landwirtschaft

Ressortleiter: Mittelholzer Fredy, Bezirksrat

Fuss- und Wanderwege

Ressortleiterin: Inauen-Haltinner Ida, Bezirksrätin

Natur und Umwelt

Ressortleiter: Mittelholzer Fredy, Bezirksrat

Polizei, Militär

Ressortleiter: Breu Hans, Hauptmann
Ortsexperte / Quartiermeister: Moser Guido, Bezirksangestellter, Zistli 20, 9050 Appenzell Steinegg

Strassen und Bauamt

Ressortleiter: Knöpfel Hanspeter, Hauptmann
Strassenmeister: Räss Sepp, Bilchenstr. 22, 9050 Appenzell Eggerstanden
Strassenmitarbeiter:
Rusch Christian, Bäbelers 18, 9050 Appenzell Steinegg

Ackerbaustelle Breu Hans, Hauptmann

Heuscheinausgabe

Rusch August, Brülisauerstr. 3, 9050 Appenzell Steinegg

Kaminfeger Hidber Stefan, eidg. dipl. Kaminfegermeister, Unterrainstr. 12, 9050 Appenzell

Pilzkontrollstelle Mock Franz, a. Bezirksrat, Herrenrütistr. 3, 9050 Appenzell

Rechnungsprüfungskommission

1. Revisor: Manser Josef, Schönenbuel 35, 9050 Appenzell Steinegg
2. Revisorin: Sutter-Dörig Barbara, Immstr. 7, 9050 Appenzell
Ersatz: Bischofberger Reto, Bachers 17, 9058 Brülisau

Vermittler siehe Gerichtsbehörden

Wahlbüro

Vorsitz: Breu Hans, Hauptmann
Mitglieder: gesamter Bezirksrat

Zählbeamte

Vorsitz: Mittelholzer Fredy, Bezirksrat

Vertretungen

BfU-Sicherheitsdelegierter:	Inauen Daniel, Bezirksrat
Umweltdelegierter:	Knöpfel Hanspeter, Hauptmann
Appenzellerland Tourismus AI:	Inauen-Haltinner Ida, Bezirksrätin
Mitglied der Jungbürgerfeierkommission:	Inauen-Haltinner Ida, Bezirksrätin

Schlatt-Haslen

Bezirksbüro

Förreli, Dorfstr. 36, 9054 Haslen
www.schlatt-haslen.ch
info@bezirkschlatt-haslen.ch

Tel. 071 333 49 66

Bezirkshauptmannamt

Brülisauer Hans, eidg. dipl. Meisterlandwirt, Oberbüel 18, 9054 Haslen

Tel. 071 333 30 15

Bezirksrat

Reg. Hptm.: Brülisauer Hans, eidg. dipl. Meisterlandwirt, Oberbüel 18 9054 Haslen
Stillst. Hptm.: Ledergerber Urs, Käsermeister, Böhl 7, 9054 Haslen
Mitglieder: Huber Ruedi, Schweinezüchter, Enggenhüttenstr. 95, 9050 Appenzell
Enggenhütten
Rötheli Stefan, Fotograf, Gehrenberg 29, 9050 Appenzell Schlatt
Leu Gerhard, Ingenieur, Bärenhalde 16, 9050 Appenzell Schlatt

Baukommission

Präsident: Leu Gerhard, Bezirksrat
Mitglieder: Brülisauer Hans, Hauptmann
Huber Ruedi, Bezirksrat

Büro-/Finanzkommission

Präsident: Brülisauer Hans, Hauptmann
Aktuar: Ledergerber Urs, Hauptmann
Kassier: Huber Ruedi, Bezirksrat

Feuerschutzkommission

Präsident: Ledergerber Urs, Hauptmann
Mitglieder: Huber Ruedi, Bezirksrat
Röthli Stefan, Bezirksrat
Kommandant: Brülisauer Dominik, Vorderhaslen 28, 9054 Haslen
Vizekommandant: Hörler Hanspeter, Rütistrasse 49, 9050 Appenzell

Feuerschauer Neff Niklaus, Feuerschauverwaltung, Appenzell

Feuerwehrkommando

Kommandant: Brülisauer Dominik, Vorderhaslen 28, 9054 Haslen
Stv.: Hörler Hanspeter, Rütistrasse 49, 9050 Appenzell

Gemeindeackerbaustelle

Huber Ruedi, Bezirksrat

Jugendschutzkommission

Mitglieder: Brülisauer Hans, Hauptmann
Ledergerber Urs, Hauptmann

Kaminfeger

Hidber Stefan, eidg. dipl. Kaminfegermeister, Unterrainstr. 12, 9050 Appenzell

Kantonale Feuerwehrkommission

Ledergerber Urs, Hauptmann

Kantonale Wasserfondskommission

Brülisauer Hans, Hauptmann

Mendlekommission

Präsident: Steuble Albert, Leimensteigstr. 35, 9054 Haslen
Aktuar: Manser Beat, Leimensteigstr. 33, 9054 Haslen
Kassier: Knechtle Sepp, Höhest. 11, 9050 Appenzell Enggenhütten
Mitglieder: Dörig Markus, Hinterhaslen 35, 9054 Haslen
Rechsteiner Bruno, Vorderhaslen 13, 9054 Haslen

Ortsplanungsgruppe

Präsident: Brülisauer Hans, Hauptmann
Mitglieder: Ledergerber Urs, Hauptmann
Huber Ruedi, Bezirksrat
Rötheli Stefan, Bezirksrat
Leu Gerhard, Bezirksrat
Dörig Urs, Schulrat, Unterschlatt 16, 9050 Appenzell Schlatt
Signer Georg, Schulrat, Hinterhaslen 14, 9054 Haslen

Rechnungsprüfungskommission

Präsident: Rempfler Beda, Leimensteigstr. 6, 9054 Haslen
Mitglied: Rechsteiner-Schäfer Kathrin, Hinterhaslen 10, 9054 Haslen
Ersatzmitglied: Manser Christian, Bärenhalde 17, 9050 Appenzell Schlatt

Strassen-, Flur-, Fuss- und Wanderwegkommission

Präsident: Rötheli Stefan, Bezirksrat
Mitglieder: Brülisauer Hans, Hauptmann
Huber Ruedi, Bezirksrat

Strassenmeister Fuchs Hans, Gehrenberg 8, 9050 Appenzell Schlatt
Sutter Walter, Leimensteigstr. 38, 9050 Appenzell Schlatt

Vermittler siehe Gerichtsbehörden

Wahlbüro / Urnen

Brülisauer Hans, Hauptmann
Ledergerber Urs, Hauptmann
Huber Ruedi, Bezirksrat
Rötheli Stefan, Bezirksrat
Leu Gerhard, Bezirksrat

Wanderwegdelegierter

Rötheli Stefan, Bezirksrat

Wasserversorgungskommission

Präsident: Ledergerber Urs, Hauptmann
Kassier: Brülisauer Albert jun., Dorfstr. 30, 9054 Haslen
Aktuarin: Hügli-Sutter Bernadette, Lindenstr. 7, 9050 Appenzell Enggenhütten

Brunnenmeister

Stv.: Knechtle Sepp, Höhestr. 11, 9050 Appenzell Enggenhütten
Signer Jakob, Hinterhaslen 15, 9054 Haslen

Wegmacher Brülisauer Alfred, Unterhaslen 23, 9054 Haslen

Vertretungen

BFU-Delegierter: Ledergerber Urs, Hauptmann

Umweltdelegierter: Leu Gerhard, Bezirksrat

Gonten

Bezirksbüro

Bezirksgebäude, Loretto 8a, 9108 Gonten
www.gonten.ch
info@gonten.ch
Öffnungszeiten: Di 19.30 - 20.30 Uhr

Tel. 071 794 16 02, Fax 071 794 16 94

Bezirkshauptmannamt

Eberle Ruedi, Geschäftsführer, Kaustr. 3, 9108 Gontenbad

Tel. 071 795 40 67 oder 078 707 40 60

Bezirksrat

Reg. Hptm.: Eberle Ruedi, Geschäftsführer, Kaustr. 3, 9108 Gontenbad
Stilst. Hptm.: Koch Sepp, Landwirt, Rüeeggerstr. 5, 9108 Gonten
Mitglieder: Brülisauer Johann, kfm. Angestellter, Stechleneggerstr. 1, 9108 Jakobsbad
Manser Josef, Sekundarlehrer, Rüeeggerstr. 18, 9108 Gonten
Ulmann Ruedi, Gastwirt, Sonnhaldenstr. 7, 9108 Gonten

Baukommission

Präsident: Ulmann Ruedi, Bezirksrat
Aktuar: Koch Sepp, Hauptmann
Mitglied: Eberle Ruedi, Hauptmann

Bezirksaktuar

Manser Josef, Bezirksrat

Bezirkskassier

Brülisauer Johann, Bezirksrat

Feuerpolizeikommission

Präsident: Eberle Ruedi, Hauptmann
Kassier: Brülisauer Johann, Bezirksrat
Feuerwehrkdt.: Neff Hanspeter, Dorfstr. 14, 9108 Gonten
Obmann/Aktuar: Hörler Erwin, Ritzernböhl 8, 9108 Gonten
Mitglied: Koch Sepp, Hauptmann

Feuerschauer

Neff Niklaus, Feuerschauverwaltung, Appenzell

Landwirtschaft / Flurkommission

Präsident: Koch Sepp, Hauptmann
Aktuar: Brülisauer Johann, Bezirksrat
Mitglied: Eberle Ruedi, Hauptmann

Fuss- und Wanderwegkommission

Präsident: Koch Sepp, Hauptmann
Aktuar: Ulmann Ruedi, Bezirksrat
Mitglied: Eberle Ruedi, Hauptmann

Kaminfeger

Hidber Stefan, eidg. dipl. Kaminfegermeister, Unterrainstr. 12, 9050 Appenzell

Natur- und Landschaftsschutzkommission

Präsident: Manser Josef, Bezirksrat
Aktuar: Brülisauer Johann, Bezirksrat
Mitglieder: Koch Sepp, Hauptmann
Neff Hans, Mülhstätt 1017, Zürchersmühle, 9107 Urnäsch
Manser Paul, Neffenmoosstr. 10, 9108 Gonten

Rechnungsrevisoren

1. Revisor: Gmünder Josef, Loretto 33, 9108 Gonten
2. Revisor: Rusch Walter, Dorfstr. 34, 9108 Gonten

Stiftung Anna Maria Hirter-Neff

Präsident: Brülisauer Johann, Bezirksrat
Mitglied: Eberle Ruedi, Hauptmann

Strassenbaukommission

Präsident: Brülisauer Johann, Bezirksrat
Aktuar: Eberle Ruedi, Hauptmann
Mitglied: Koch Sepp, Hauptmann

Wahlbüro / Urnen

Gonten, Dorf, Loretto:
Eberle Ruedi, Hauptmann
Koch Sepp, Hauptmann
Rapisau: Brülisauer Johann, Bezirksrat
Manser Josef, Bezirksrat
Gontenbad: Brülisauer Johann, Bezirksrat
Eberle Ruedi, Hauptmann

Vermittler siehe Gerichtsbehörden

Vertretungen

Appenzeller Bahnen:	Eberle Ruedi, Hauptmann
BFU-Delegierter:	Koch Sepp, Hauptmann
Delegierter Jungbürgerfeier:	Manser Josef, Bezirksrat
Hallenschwimmbad Appenzell AG:	Manser Josef, Bezirksrat
Hotel Hof Weissbad:	Manser Josef, Bezirksrat
Kantonale Feuerwehrkommission:	Neff Hanspeter, Feuerwehrkommandant
Loipen-Club Gonten:	Ulmann Ruedi, Bezirksrat
Luftseilbahn Jakobsbad-Kronberg AG:	Ulmann Ruedi, Bezirksrat
Rekka Dorf Urnäsch:	Brülisauer Johann, Bezirksrat
Stiftung für Appenzeller Volksmusik (Roothuus):	Rusch Kurt, a. Hauptmann
Umweltdelegierter:	Manser Josef, Bezirksrat

Oberegg

Bezirksverwaltung

Dorfstr. 17, 9413 Oberegg
www.oberegg.ch
info@oberegg.ai.ch

Tel. 071 898 50 80, Fax 071 898 50 89

Bezirksrat

Reg. Hptm.: Bruderer Hannes, techn. Kaufmann, Wiesstr. 31, 9413 Oberegg
Stillst. Hptm.: Eugster Viktor, Landwirt, Rüteggstr. 12, 9413 Oberegg
Mitglieder: Bürki-Schöb Sonja, Hausfrau, Kapfstr. 23, 9450 Lüchingen
Grand-Amacker Edith, Hausfrau, Wiesstr. 25a, 9413 Oberegg
Rechsteiner Karl, Landwirt, Juggenstr. 4, 9413 Oberegg
Rhiner Matthias, Dr. dipl. Informatik-Ing. ETH, Rutlenstr. 8a, 9413 Oberegg
Scherrer Ivo, dipl. Bodenbelagsberater, Wiesstr. 19, 9413 Oberegg
Aktuar: Tobler Jürg, Bezirksschreiber, Wiesstr. 23, 9413 Oberegg

Assekuranzkommission

Präsident: Breu Hansruedi, a. Bezirksrat, Schitterstr. 1, 9413 Oberegg
Mitglieder: Eugster Viktor, Hauptmann
Sonderegger Albin, Feggstr. 16, 9413 Oberegg
Tobler Jürg, Bezirksschreiber

Baukommission

Präsident: Scherrer Ivo, Bezirksrat
Mitglieder: Bruderer Hannes, Hauptmann
Bürki-Schöb Sonja, Bezirksrätin
Eugster Viktor, Hauptmann

Bezirksführungsorgan

Leiter: Bruderer Hannes, Hauptmann
C ZSO Oberegg-Reute: Fürer Armin, dipl. Sanitärinst., St.Antonstr. 9A, Oberegg
Stab, Presse: Tobler Jürg, Bezirksschreiber

Büro des Bezirsrates

Präsident: Bruderer Hannes, Hauptmann
Mitglieder: Eugster Viktor, Hauptmann
Tobler Jürg, Bezirksschreiber

Einbürgerungskommission

Präsident: Bruderer Hannes, Hauptmann
Mitglieder: Grand-Amacker Edith, Bezirksrätin
Tobler Jürg, Bezirksschreiber

Feuerschauer

Scherrer Ivo, Bezirksrat
Zünd René, Kaminfeger, Industriestr. 10, 9450 Altstätten

Feuerschutzkommission Oberegg-Reute

Präsident: Bruderer Hannes, Hauptmann
Mitglieder: Breu Pascal, Feuerwehrkdt, Schitterstr. 1, 9413 Oberegg
Dutler Paul, Feuerwehrkdt-Stv., Städeli 525, 9414 Schachen b. Reute
Eugster Viktor, Hauptmann
Pletscher Ernst, Gemeindepräsident Reute
Rechsteiner Ruedi, Gemeinderat, Reute
Rhiner Matthias, Bezirksrat

Finanzkommission

Präsident: Bruderer Hannes, Hauptmann
Mitglieder: Eugster Viktor, Hauptmann
Raimann Josef, Bezirkskassier
Tobler Jürg, Bezirksschreiber

Informatikkommission

Präsident: Rhiner Matthias, Bezirksrat
Mitglieder: Präsident/in RPK Oberegg
Dähler Karl, Leiter Amt für Informatik
Raimann Josef, Bezirkskassier
Tobler Jürg, Bezirksschreiber

Jugendkommission Oberegg-Reute

Präsident: Pletscher Ernst, Gemeindepräsident, Im Buschtobel 61, 9411 Reute
Mitglieder: Bruderer Hannes, Bezirkshauptmann, Wiessstr. 31, 9413 Oberegg
Breitenmoser Karl, Gemeinderat, Schulpräsident Reute
Derksen Anita, Elternvertreterin, Rohnen, 9411 Schachen b. Reute
Gugolz Alfred, Pfarrer, Spechtweg 3, 9463 Oberriet
Kühnis Johann, Pfarrer, Kirchplatz 10, 9413 Oberegg
Lang Andrea, Eschenmoosstr. 63, 9413 Oberegg
Meier Felix, Vorderladeren 15, 9413 Oberegg
Schibli Kurt, Schulratspräsident, Vorderladeren 3, 9413 Oberegg
Vertreterin der Schülerinnen
Vertreter der Schüler

Landschadenschätzungskommission

Eugster Viktor, Hauptmann
Rechsteiner Karl, Bezirksrat

Marketingkommission

Präsidentin: Grand-Amacker Edith, Bezirksrätin
Mitglieder: Rhiner Matthias, Bezirksrat
Herrmann Curdin, Oberdorfstr. 7, 9413 Oberegg
Bischofberger Robert, Büelstr. 1, 9413 Oberegg

Ortsplanungskommission

Präsident: Bruderer Hannes, Hauptmann
Mitglieder: Bürki-Schöb Sonja, Bezirksrätin
Eugster Viktor, Hauptmann
Rechsteiner Karl, Bezirksrat

Pro Senectute Ulmann Verena, Kellenbergstr. 34, 9413 Oberegg

Rechnungsprüfungskommission

Präsidentin: Niederer Brigitte, Kauffrau, Ebenastr. 18, 9413 Oberegg
Mitglieder: Blatter Claudia, Kauffrau, Hinterladeren 6, 9413 Oberegg
Geiger Emanuel, Treuhänder, Feldlipark 1, 9413 Oberegg
Stark Bruno, Kaufmann, Rutlenstr. 25, 9413 Oberegg

Strassenkommission

Präsident: Rechsteiner Karl, Bezirksrat
Mitglieder: Bruderer Hannes, Hauptmann
Bürki-Schöb Sonja, Bezirksrätin
Eugster Viktor, Hauptmann

Umweltschutzbeauftragte

Bruderer Hannes, Hauptmann
Bezirkskanzlei Oberegg, Dorfstr. 17, 9413 Oberegg
Kontrolle: Hersche Ingenieure AG, Jud Peter, Dorfstrasse 20, 9413 Oberegg

Vermittler siehe Gerichtsbehörden

Wahlbüro

Präsident: Bruderer Hannes, Hauptmann
Mitglieder: Bischofberger Edwin, Angestellter, Berneckerstr. 2, 9442 Büriswilen
Blatter Elisabeth, Hausfrau, Rutlengasse 12, 9413 Oberegg
Breu-Bürki Klara, Hausfrau, Wiesstr. 10, 9413 Oberegg
Bürki Josef, Zuchtbuchführer, St.Antonstr. 81, 9413 Oberegg
Bürki-Ambühl Paula, Hausfrau, St. Antonstr. 81, 9413 Oberegg
Fässler Werner, Maschinenweber, Wiesstr. 5, 9413 Oberegg
Geiger Gerda, Kindergärtnerin, Wiesstr. 21, 9413 Oberegg
Heeb Astrid, Verwaltungsangestellte, Dorfstr. 26, 9413 Oberegg
Sonderegger Erich, Abwart, Vorderdorfstr. 2, 9413 Oberegg
Tobler Jürg, Bezirksschreiber
Tobler Roman, Wiesstr. 23, 9413 Oberegg
Vinzens-Stark Miriam, Hausfrau, Wiesstr. 8, 9413 Oberegg
Mitglieder des Bezirksrates Oberegg
Angestellte der Bezirksverwaltung
Lernende der Bezirksverwaltung (soweit mündig)

Wasserversorgung

Präsident: Eugster Viktor, Hauptmann
Mitglieder: Grand-Amacker Edith, Bezirksrätin
Rechsteiner Karl, Bezirksrat
Rhiner Matthias, Bezirksrat

Zivilschutzkommission Oberegg-Reute

Präsident: Pletscher Ernst, Gemeindepräsident Reute
Mitglieder: Blatter Andreas, 2. C ZSO Stv., Blattackerstr. 4, 9435 Heerbrugg
Bruderer Hannes, Hauptmann
Fürer Armin, a. Hauptmann, C ZSO, St.Antonstr. 9a, 9413 Oberegg
Fürer Swen, 1. C ZSO-Stv., Kirchplatz 6a, 9413 Oberegg
Rechsteiner Ruedi, Gemeinderat Reute
Rechsteiner Karl, Bezirksrat

Vertretungen

Altersheim Torfnest:

Appenzellerland über dem Bodensee:

ARA Rosenbergsau:

ATAG, Appenzellerland Tourismus AG:

Betreuungszentrum Heiden:

Feuerwehrkommission Appenzell I.Rh.:

Fondskommission für die Unterstützung
der Wasserversorgungen:

Genossenschaft Alterswohnungen "Krone":

Jungbürgerfeierkommission:

NSA/RTS Vorderland:

Sicherheitsdelegierter BfU:

Sozialberatung Appenzeller Vorderland:

Stiftungsrat Dr. Karl und Rosa Kellenberger:

Verein für Abfallbeseitigung Buchs, VfA:

Vereinigung Appenzeller Gemeindepräsidenten:

Wasserversorgungskorporation Vorderland:

Zweckverband Kehrichtverwertung

Rheintal, KVR:

Rechsteiner Karl, Bezirksrat

Bruderer Hannes, Bezirkshauptmann

Bruderer Hannes, Hauptmann

Eugster Viktor, Hauptmann

Sutter Stefan, Bauherr

Grand-Amacker Edith, Bezirksrätin

Fässler Antonia, Statthalter

Grand-Amacker Edith, Bezirksrätin

Bruderer Hannes, Hauptmann

Eugster Viktor, Hauptmann

Rechsteiner Karl, Bezirksrat

Rhiner Matthias, Bezirksrat

Eugster Viktor, Hauptmann

Rechsteiner Karl, Bezirksrat

Scherrer Ivo, Bezirksrat

Grand-Amacker Edith, Bezirksrätin

Hartmann Karin, Leiterin Sozialamt

Rhiner Matthias, Bezirksrat

Bruderer Hannes, Hauptmann

Bruderer Hannes, Hauptmann

Eugster Viktor, Hauptmann (Mitglied der
Verwaltung)

Rechsteiner Karl, Bezirksrat

Tobler Jürg, Bezirksschreiber (Kassier)

Bruderer Hannes, Hauptmann (Mitglied
Verwaltungsrat)

Sutter Stefan, Bauherr

GPK: Tobler Jürg, Bezirksschreiber

Bezirksverwaltung Oberegg

Dorfstr. 17, 9413 Oberegg

www.oberegg.ch

info@oberegg.ai.ch

Tel. 071 898 50 80, Fax 071 898 50 89

Bezirksverwaltung

Bezirksschreiber: Tobler Jürg, Wiesstr. 23, 9413 Oberegg

Bezirkskassier: Raimann Sepp, Eschenmoosstr. 36, 9413 Oberegg

Verwaltungsangestellte: Peter Charlotte, Schachen, 9414 Schachen b. Reute

Amtsvormund Breu Urs, a. Hauptmann, Schwellmühlestr. 33, 9413 Oberegg**Bestattungsamt** Bezirkskanzlei**Betreibungsamt** Finanzverwaltung**Bezirkskasse** Finanzverwaltung**Brennereiaufsichtsstelle Oberegg-Reute**

Rechsteiner Rudolf, Hirschberg, 9414 Schachen b. Reute

Einwohnerkontrolle Bezirkskanzlei**Förster** Gelbhaar Thomas, Dorfstr. 17, 9413 Oberegg**Grundbuchamt** Bezirkskanzlei**Ortsquartiermeister** Tobler Jürg, Bezirksschreiber**Preiskontrollstelle** Finanzverwaltung**Sektionschef** Bezirkskanzlei**Sicherheitsbeauftragter** Tobler Jürg, Bezirksschreiber**Sozialamt** Finanzverwaltung**Steueramt** Finanzverwaltung**Strassenbauamt** Roncoroni Rico, Strassenmeister, St.Antonstr. 28, 9413 Oberegg
Bischofberger Thomas, Dorfstrasse 10, 9413 Oberegg**Totengräber** Strassenbauamt**Verkehrsbüro** Bezirkskanzlei**Winterhilfe** Bezirkskanzlei
Schibli-Halter Regula, Vorderladeren 3, 9413 Oberegg

Wohnungsamt	Finanzverwaltung
Zivilschutzmeldestelle	Bezirkskanzlei
Zivilschutzstelle	Fürer Armin, a. Hauptmann, C ZSO, St.Antonstr. 9a, 9413 Oberegg
Zivilstandsamt	Bezirkskanzlei

Feuerschaugemeinde Appenzell

Feuerschaugemeinde

Blattenheimatstr. 3, 9050 Appenzell

www.ai.ch

info@ewa.ai.ch

Tel. 071 788 96 71, Fax 071 788 96 99

Feuerschaukommission

Präsident: Eberle Beat, Arch. FH, Ringstr. 17, 9050 Appenzell

Vizepräsidentin: Hübner-Fässler Karin, Hochbauzeichnerin, Nollenstr. 20, 9050 Appenzell

Mitglieder: Camenisch Reto, MBE HSG, Wirtschaftsberater, Lehnstr. 27, 9050 Appenzell

Dörig Thomas, Ing. HTL, Industriestr. 3, 9050 Appenzell

Huber Bruno, Betriebsökonom FH, Kreuzhof 3, 9050 Appenzell

Nisple-Gassner Agathe, Kunstvermittlerin, Jakob Signer-Str. 5, 9050 Appenzell

Premerlani Romeo, El. Ing. FH, Unterer Schöttler 17, 9050 Appenzell

Aktuar: Koller Hanspeter, a. Grossrat, Elektro-Ing. FH, Zidler 21, 9057 Weissbad

Baukommission

Präsident: Eberle Beat, Arch. FH, Ringstr. 17, 9050 Appenzell

Mitglieder: Alle Mitglieder der Feuerschaukommission

Aktuar: Koller Hanspeter, a. Grossrat, Elektro-Ing. FH, Zidler 21, 9057 Weissbad

Brunnenkommission

Präsident und Vizepräsidentin sowie je zwei Mitglieder von Kanton und Bezirk Appenzell

Feuerwehrkommission

Präsidentin: Hübner-Fässler Karin, Hochbauzeichnerin, Nollenstr. 20, 9050 Appenzell

Mitglieder: Baumann Thomas, Geschäftsführer, Alte Weissbadstr. 1, 9050 Appenzell

Fässler Andreas, Bauführer, Vize-Kommandant, Rinkenbach 35, 9050 Appenzell

Fässler Franz, Grossrat, Rinkenbach 33, 9050 Appenzell

Hersche Johann, Landwirt, Kommandant, Sonnhalde 43, 9050 Appenzell

Premerlani Romeo, El. Ing. FH, Unterer Schöttler 17, 9050 Appenzell

Rechnungsprüfungskommission

Mitglieder: Dörig Urs, Vermögensverwalter, Mooshaldenstr. 13, 9050 Appenzell

Keller Cyrill, Kaufmann, Forrenstr. 13, 9050 Appenzell

Neff Albert, lic. oec. HSG, Untere Blumenrainstr. 12a, 9050 Appenzell

Ersatzmitglied: Gobbo-Kern Heidi, Immobilienberaterin, Brachenstr. 15, 9050 Appenzell

Beamte

Betriebsleiter: Koller Hanspeter, a. Grossrat, Elektro-Ing. FH, Zidler 21, 9057 Weissbad

Gemeindesekr.: Koller Hanspeter, a. Grossrat, Elektro-Ing. FH, Zidler 21, 9057 Weissbad

Buchh./Kassier: Streule Cornelia, Fachfrau Finanz- und Rechnungswesen, Unteres Ziel 11, 9050 Appenzell

Funktionäre

Feuerwehrkommandant: Hersche Johann, Landwirt, Sonnhalde 43, 9050 Appenzell

Stv.: Fässler Andreas, Bauführer, Rinkenbach 35, 9050 Appenzell

Feuerschauer (Baukontrolle): Neff Niklaus, Nollenstr. 8, 9050 Appenzell

Konzessionäre Hidber Stefan, eidg. dipl. Kaminfegermeister, Unterrainstr. 12, 9050 Appenzell

Schulbehörden und Lehrerschaft

Schulbehörden und Lehrerschaft

Schulgemeinde Appenzell

Sekretariat Gringel, Unterrainstr. 7, 9050 Appenzell Tel. 071 788 18 88, Fax 071 788 18 89

Schulrat

Präsident:	Vicini Maurizio, Techn. Kaufmann, Gütelistr. 2, 9050 Appenzell
Vizepräsident und Kassier:	Brülisauer Daniel, Wirtschaftsprüfer, Mooshaldenstr. 19, 9050 Appenzell
Mitglieder:	Bigler Beat, dipl. Bauführer, Forrenbühlstr. 11, 9050 Appenzell Breitenmoser Hans, Ing. Agr. HTL, Hostet 41, 9050 Appenzell Buchmann Thomas, dipl. Arch. FH, Tonimareies 3, 9050 Appenzell Huber-Gmünder Manuela, Berufsfachschullehrerin für Detailhandel, Kreuzhof 3, 9050 Appenzell Inauen-Gmünder Franziska, Kellermeisterin/Hausfrau, Ringstr. 4, 9050 Appenzell Inauen Martin, Primarlehrer, Sonnenhalbstr. 44, 9050 Appenzell Sutter-Dörig Barbara, kfm. Angestellte, Immstr. 7, 9050 Appenzell
Sekretariat:	Koller Stefan, Brülisauerstr. 11, 9050 Appenzell Steinegg Rusch-Dörig Margrit, Austr. 2, 9057 Weissbad Dörig-Inauen Edith, Böhleli 4, 9050 Appenzell
Schularzt:	Vinzent Karl-Theo, Dr. med., Rütistr. 6, 9050 Appenzell Todt Christian, Dr. med., Zielstr. 13, 9050 Appenzell
Schulzahnarzt:	Milosevic Dragan, Dr. med. dent., Zielstr. 13, 9050 Appenzell

Lehrerschaft

Sekundarschule Hofwiese	Bertsch-Streuli Martina Bischofberger Andrea Burch Ebnetter Heidi Etter Hans-Jürg Fässler Roman Gerbert Roger Giarraputo Marina Gregorin Bruno Gschwend Isabelle	Hehli Migg Jütz Martin Karrer Ludwig Knechtle Thomas Koch Edwin Köpfli Christoph Köppel Linus Lugger Nina Petter Wolfgang
Realschule Gringel 1	Bischof Peter Brülisauer Alois Erni Klaudia Eugster Roland Fetz-Rempfler Lilo Fetz Linus Huber Jörg Hutter Markus	Kluker Petra Kürsteiner Simone Loher Carmelia Mazenauer Franz Meile Isabelle Rüdlinger Kurt Schweizer Pascal Tobler Reto
Kleinklasse	Chlos Gringel 1 Gringel 2	Elmiger Rita-Maria Gubler Paul Inauen-Ehrler Monika Schäffler Monika Kohler Beda
Einführungsklasse Vorschulklasse	Chlos Hofwiese	Baumgartner-Zahner Karin Streule-Schmid Heidi Bindernagel Maja

Primarschulen Chlos	Bischofberger Monika Büchel-Keller Nadja Elmiger-Bänziger Heidi Fritsche-Neff Daniela	Kast Frischknecht Corina Keller-Kölbener Nicole Rusch-Klarer Sandra
Hofwiese	Dörig Sepp Eigenmann Thomas Favale-Gort Silvia Gmünder Etter Katja Hauri Andreas Hanke-Muff Tanja	Manser-Hürlimann Daniela Osterwalder Katrin Tobler-Hennet Isabelle Untersander Daniel Untersander-Halter Rebekka Zimmermann Stefan
Gringel 2	Breitenmoser Astrid Güntensperger Melanie Inauen Martin Köppel-Mühlebach Rita Masina Hanspeter Paggiola-Räss Roswitha Schmid-Manser Sonja	Schrackmann-Indermaur Ilse Schweizer Ursina Sollberger Hans Streule-Gmür Claudia Streule Stephan Zihlmann Andreas
Kindergarten	Ammann Gabriela Büsser Vreni Huber Antonia Inauen Heidi	Jud Rahel Rogers Kiala-Inauen Beatrice Walker Romana
Fachlehrkräfte Hauswirtschaft / Textiles Werken	Dörig-Bischofberger Susanne Keel Barbara Knechtle-Münger Vreni Koller-Illi Margrit Manser-Bühler Barbara Neff Ndole Rita	Schönenberger-Breitenmoser Rosmarie Signer Heidi Sollberger-Keller Malu Sprenger-Scherzinger Maria Streule-Höhener Regula Tischhauser Ladina
Turnunterricht	Bigler Heinz	
Deutschunterricht für fremdsprachige Kinder	Bindernagel Maja Dobler-Rusch Elisabeth Haas-Brülisauer Cécile Hanke-Muff Tanja Hasler-Rusch Doris	Mäder Karin Neuländner Elisabeth Scherrmann-Fleckenstein Karin Sutter Andrea

Schulgemeinde Brülisau

Schulrat

Präsident:	Neff Ueli, Masch. Ing. ETH, Brülisauerstr. 33, 9058 Brülisau
Aktuarin:	Schiegg-Mischler Eveline, Kauffrau, Horst 7, 9058 Brülisau
Kassierin:	Ulmann-Zeller Karin, Büroangestellte, Brülisauerstr. 52, 9058 Brülisau
Mitglieder:	Fritsche Niklaus, Betriebsökonom HWF, Pfannenstielstr. 10, 9058 Brülisau Manser Hans, Gastwirt, Rossbergstr. 27, 9058 Brülisau
Schularzt:	Vinzent Karl-Theo, Dr. med., Rütistr. 6, 9050 Appenzell
Schulzahnarzt:	Suntev Marjan, Dr. med. dent., Blumenrainweg 2, 9050 Appenzell

Lehrerschaft

Primarschule	Fässler-Rusch Jacqueline Jud-Forrer Anne-Marie Mollet Andreas Moser-Geiger Helen Nessensohn Michelle
--------------	--

Kindergarten	Dörig-Huber Maria
--------------	-------------------

Fachlehrkräfte

Hauswirtschaft / Textiles Werken	Broger-Berther Georgina
-------------------------------------	-------------------------

Schulgemeinde Eggerstanden

Schulrat

Präsident:	Inauen Hans-Peter, Mechaniker, Neuenalpstr. 29, 9050 Appenzell Eggerstanden
Aktuar:	Manser Hannes, Zimmermann, Bilchenstr. 9, 9050 Appenzell Eggerstanden
Kassierin:	Sutter-Bösch Ursula, Hausfrau, Möserwies 14, 9050 Appenzell Eggerstanden
Mitglieder:	Hautle-Fässler Priska, Hausfrau, Möserwies 46, 9050 Appenzell Eggerstanden Koller Roger, Klärwärter, Möserwies 40, 9050 Appenzell Eggerstanden
Schularzt:	Ebneter Kurt, Dr. med., Untere Blumenrainstr. 17, 9050 Appenzell
Schulzahnarzt:	Suntev Marjan, Dr. med. dent., Blumenrainweg 2, 9050 Appenzell

Lehrerschaft

Primarschule	Bürge Ivo Hollenstein Lea Huser-Hartmann Manuela Tanner-Hersche Regula
--------------	---

Kindergarten	Räss-Koch Manuela Sutter Beatrice
--------------	--------------------------------------

Fachlehrkräfte

Hauswirtschaft / Textiles Werken	Inauen-Neff Mina
-------------------------------------	------------------

Schulgemeinde Gonten

Schulrat

Präsident:	Fässler Urban, Sägereiunternehmer, Hüttenstr. 2, 9108 Gonten
Aktuarin:	Signer-Eugster Silvia, Hausfrau, Haltenstr. 4, 9108 Jakobsbad
Kassier:	Stöcklin Beat, kfm. Angestellter, Eggstr. 3, 9108 Gonten
Mitglieder:	Fässler Roland, kfm. Angestellter, Sonnhaldenstr. 1, 9108 Gonten Neff-Schnider Regula, Hausfrau, Dorfstr. 14, 9108 Gonten
Schularzt:	King Andreas, Dr. med., Loretto 10, 9108 Gonten
Schulzahnarzt:	Bojovic Dragomir, Dr. med. dent., Zielstr. 14b, 9050 Appenzell

Lehrerschaft

Primarschule	Buob Simone Grunder Dähler Magdalena Inauen Barbara Seitz Urban Sgier Bettina Walker-Wyss Evelyne
Kindergarten	Gasser-Breitenmoser Vreni Tobler-Keller Mirjam

Fachlehrkräfte

Hauswirtschaft / Textiles Werken	Weishaupt-Beeler Doris
-------------------------------------	------------------------

Schulgemeinde Haslen

Schulrat

Präsident:	Scheiwiller Norbert, Kommunikationsberater, Dorfstr. 48, 9054 Haslen
Kassierin:	Fritsche-Nef Marianne, Büroangestellte/Hausfrau, Oberbüel 28, 9054 Haslen
Aktuarin:	Brülisauer-Nussbaumer Christine, Hausfrau, Vorderhaslen 28, 9054 Haslen
Mitglieder:	Inauen Ueli, Zimmermann, Chrottenböhl, Göbsi 287, 9055 Bühler Signer Georg, Elektromonteur, Hinterhaslen 14, 9054 Haslen
Schularzt:	King Andreas, Dr. med., Loretto 10, 9108 Gonten
Schulzahnarzt:	Bojovic Dragomir, Dr. med. dent., Zielstr. 14b, 9050 Appenzell

Lehrerschaft

Primarschule	Breu Gerold Fässler Hans Knechtle-Münger Vreni Koch-Schmid Yvonne Rüdlinger Kurt
Kindergarten	Mittelholzer-Inauen Hedy Rechsteiner-Kaltenegger Rosy

Fachlehrkräfte

Hauswirtschaft / Textiles Werken	Brülisauer-Oberholzer Brigitte
-------------------------------------	--------------------------------

Die Schulgemeinden Haslen und Schlatt pflegen eine enge Zusammenarbeit. Alle Kindergärtler sowie 1. und 2. Klässler beider Schulgemeinden gehen in Schlatt zur Schule. Alle 3. bis 6. Klässler der beiden Schulgemeinden besuchen die Schule in Haslen. Obige Lehrkräfte unterrichten alle Schüler von Schlatt und Haslen.

Schulgemeinde Meistersrüte

Schulrat

Präsident: Neff Jakob, Elektro-Ing. HTL, Nollisweid 22a, 9050 Appenzell Meistersrüte
Aktuarin: Koller-Hutter Andrea, kfm. Angestellte/Hausfrau, Lehnstr. 131, 9050 Appenzell Meistersrüte
Kassier: Waibel Roland, Prof. Dr., Nollisweid 50, 9050 Appenzell Meistersrüte
Mitglieder: Fässler Alfred, Bergbahn Angestellter, Burgstockstr. 2, 9050 Appenzell Meistersrüte
Grubenmann-Kern Mechtild, Betriebsassistentin, Stäggelen 3, 9056 Gais
Schularzt: Ebnetter Kurt, Dr. med., Untere Blumenrainstr. 17, 9050 Appenzell
Schulzahnarzt: Suntev Marjan, Dr. med. dent., Blumenrainweg 2, 9050 Appenzell

Lehrerschaft

Primarschule
Albisser Peter
Kölbener Albert
Paggiola Laura
Stieger Evelyne
Kindergarten
Langenegger-Graf Nadine
Ulmann-Dörig Karin

Fachlehrkräfte

Hauswirtschaft /
Textiles Werken
Broger-Berther Georgina
Wehrle-Gmünder Gabriela
Englisch
Ulrich-Ambühl Yvonne

Schulgemeinde Obereg

Schulsekretariat, Kirchplatz 5, 9413 Obereg

Tel. 071 898 10 20, Fax 071 898 10 21

Schulrat

Präsident: Schibli Kurt, Vorderladeren 3, 9413 Obereg

Vizepräsident

Stark Josef, Unterdorfstr. 2, 9413 Obereg

und Kassier: Enzler-Breu Claudia, Schwellmühlestr. 3, 9413 Obereg

Mitglieder:

Geiger Pius, Wiesstr. 21, 9413 Obereg

Klee Roland, Kellenbergstr. 45, 9413 Obereg

Räss Peter, Obereggerstr. 16, 9442 Büriswilen

Ulmann Markus, Sönderliweg 4, 9413 Obereg

Sekretariat: Fanchini Brigitte, Gartenweg 3, 9435 Heerbrugg

Schulärztin: Arztpraxis Bären, Bischofberger-Breu Margrith, Dr. med., Dorfstr. 17, 9413 Obereg

Fehr Fabian, Dr. med., Dorfstr. 17, 9413 Obereg

Schulzahnarzt: Niedermayer Franz, kant. Appr. Zahnarzt, Schachen 422, 9414 Schachen b. Reute

Schulische

Heilpädagogin: Hofstetter Nicole

Spirig Karin

Therapeutin:

Peterer Josy

Rechsteiner-Mazenauer Rita

Oberstufe

Bender Claudia

Bernasconi Mario

Bruderer Stephanie

Lachenmeier Urban

Maag Rolf

Reiser Mario

Schmitter Alex

Seliner Aline

Spirig Karin

Westermann Helmut

Wiederin Gernot

Primarschule

Biedermann Eva

Döbendorfer Susanna

Fuhrer Manuela

Hochreutener Ines

Jenny Stephan

Keel-Dudler Sandra

Kouwenhoven André

Kindergarten

Bergmann Tanja

Lukács Vera

Fachlehrkräfte

Hauswirtschaft /

Textiles Werken

Amstutz-Willi Andrea

Eugster-Manser Rita

Jäger-Knellwolf Annerose

Schulgemeinde Schlatt

Schulrat

Präsidentin:	Rechsteiner-Hersche Ruth, Versicherungsfachfrau, Bärenhalde 13, 9050 Appenzell Schlatt
Aktuarin:	Köfer-Koller Erna, Hausfrau, Schlatterstr. 11, 9050 Appenzell Schlatt
Kassierin:	Keller-Neff Luzia, Büroangestellte, Unterschlatt 24, 9050 Appenzell Schlatt
Mitglieder:	Dörig Urs, Zimmermann, Unterschlatt 16, 9050 Appenzell Schlatt Mazenauer Albert, Polier, Unterschlatt 6, 9050 Appenzell Schlatt
Schularzt:	King Andreas, Dr. med., Loretto 10, 9108 Gonten
Schulzahnarzt:	Bojovic Dragomir, Dr. med. dent., Zielstr. 14b, 9050 Appenzell

Lehrerschaft

Primarschule	Breu Gerold Fässler Hans Knechtle-Münger Vreni Koch-Schmid Yvonne Rüdlinger Kurt
Kindergarten	Mittelholzer-Inauen Hedy Rechsteiner-Kaltenegger Rosy

Fachlehrkräfte

Hauswirtschaft / Textiles Werken	Brülisauer-Oberholzer Brigitte
-------------------------------------	--------------------------------

Die Schulgemeinden Haslen und Schlatt pflegen eine enge Zusammenarbeit. Alle Kindergärtler sowie 1. und 2. Klässler beider Schulgemeinden gehen in Schlatt zur Schule. Alle 3. bis 6. Klässler der beiden Schulgemeinden besuchen die Schule in Haslen. Obige Lehrkräfte unterrichten alle Schüler von Schlatt und Haslen.

Schulgemeinde Schwende

Schulrat

Präsident:	Oberhänkli Christoph, dipl. Marketingleiter, Zollmoos 4, 9057 Schwende
Aktuarin:	Hänggi-Rentsch Claudia, Hausfrau/Drogistin, Parkstr. 17, 9057 Weissbad
Kassierin:	Signer-Dobler Pia, Hausfrau/kfm. Angestellte, Böhlijsjockes 1a, 9057 Weissbad
Mitglieder:	Cadosch Marco, Strassenbau-Polier, Zidler 34, 9057 Weissbad Wyss Daniel, Landwirt, Schwendetalstr. 69, 9057 Schwende
Schularzt:	Hörler Roman, Dr. med., Zielstr. 13, 9050 Appenzell
Schulzahnarzt:	Suntev Marjan, Dr. med. dent., Blumenrainweg 2, 9050 Appenzell

Lehrerschaft

Primarschule	Aulopi Stefanie Kölbener-Boub Beatrice Ottiger Beat Schadegg Blanca Stieger van Dam Rahel Wyss-Frauenknecht Edith
Kindergarten	Blattner Yvonne

Kirchbehörden

Kirchbehörden

Kirchenrat der Kath. Kirchgemeinde Appenzell

Präsidentin: Vicini-Weishaupt Damiana, Geschäftsführerin, Gütelistr. 2, 9050 Appenzell
Aktuarin: Dörig Petra, Drogistin, Engelgasse 2, 9050 Appenzell
Kirchenpfleger: Eugster Josef, Treuhänder, Alpsteinstr. 18, 9050 Appenzell
Mitglieder: Broger Armin, dipl. Bauführer BSA, Mettlenweg 4, 9050 Appenzell
Fritsche-Gächter Monika, Lehrerin, Gehrenberg 12, 9050 Appenzell
Guggenbühl Stephan, lic. theol., Pfarrer, Marktgasse 4, 9050 Appenzell
Raschle-Krämer Franziska, Hausfrau, Hundgalgen 10, 9050 Appenzell

Kirchenvorsteherschaft der Evangelisch-Reformierten Kirchgemeinde Appenzell

Präsident: Saxer Renzo, Dr. med., Lehnstr. 42, 9050 Appenzell
Kassier: Müller Ruedi, Treuhänder, Rosengärtliweg 3, 9050 Appenzell
Mitglieder: Christoffel-Mösli Käthi, Rosenböhleli 2, 9050 Appenzell Meistersrüte
Speck-Höhener Regula, Gadenstatt 11, 9050 Appenzell Meistersrüte
Schenk Andreas, Pfarrer, Zielstr. 16, 9050 Appenzell
Schenk-Röthlisberger Irene, Sozial-Diakonische Mitarbeiterin, Zielstr. 16, 9050 Appenzell
Zeller Albert, Gaiserstr. 129, 9050 Appenzell Meistersrüte
Ziswiler-Tobler Barbara, Hausfrau, St.Antonstr. 5, 9050 Appenzell

Kirchenrat der Kath. Kirchgemeinde Brülisau

Präsident: Dörig Jonny, Geschäftsbereichsleiter, Kronenhalde 3, 9058 Brülisau
Aktuarin: Roth-Manser Marianne, Hausfrau, Dorfstr. 21, 9058 Brülisau
Kirchenpflegerin: Manser Brülisauer Claudia, Bäuerin/kaufmännische Angestellte, Rossbergstr. 15, 9058 Brülisau
Mitglieder: Kuster Toni, Pfarreileiter, Dorf 13, 9058 Brülisau
Inauen Albin, Landwirt, Schwarzeneggstr. 42, 9058 Brülisau

Kirchenrat der Kath. Kirchgemeinde Eggerstanden

Präsident: Inauen Leo, Schreiner, Möserwies 13, 9050 Appenzell Eggerstanden
Aktuar: Fuster Stefan, Maurer, Möserwies 16, 9050 Appenzell Eggerstanden
Kirchenpfleger: Mittelholzer Urs, Schreiner/Landwirt, Büezerli 3, 9050 Appenzell Eggerstanden
Mitglieder: Haas Philipp, Kundenberater, Alte Sägestr. 1, 9050 Appenzell Eggerstanden
Mösler-Knechtle Andrea, Hausfrau, Möserwies 15, 9050 Appenzell Eggerstanden

Kirchenrat der Kath. Kirchgemeinde Gonten

Präsident: Manser Josef, Grossrat, Rüeeggerstr. 18, 9108 Gonten
Aktuarin: Koch-Kölbener Ruth, Bankangestellte/Hausfrau, Lorettoeidli 1, 9108 Gonten
Kirchenpfleger: Fässler Lorenz, Bankleiter, Hüttenstr. 5, 9108 Gonten
Mitglieder: Fritsche Josef, Pfarrer, Pfarreileiter, Dorfstr. 45, 9108 Gonten
Sutter-Signer Lydia, Hausfrau, Ritzernböhl 6, 9108 Gonten
Wetter Walter, Landwirt, Gontenstr. 57, 9108 Gontenbad
Zürcher Daniel, eidg. dipl. Schreinermeister, Dorfstr. 67a, 9108 Gonten

Kirchenrat der Kath. Kirchgemeinde Haslen-Stein-Hundwil

Präsident: Ruf Christian, Angestellter, Egg 155, 9063 Stein
Aktuarin: Jakob-Fluri Paula, Hausfrau, Langenegg 826, 9063 Stein
Kirchenpflegerin: John-Sutter Irene, Sachbearbeiterin, Dorfstr. 32, 9054 Haslen
Mitglieder: Corninboeuf Michel, Pfarreibeauftragter ad interim, Marktgasse 8a, 9050 Appenzell
Kern Monika, Hebamme, Oberbüel 32, 9054 Haslen
Mazenauer Urs, Schreiner, Dorfstr. 37, 9054 Haslen

Kirchenrat der Kath. Kirchgemeinde Oberegg-Reute

Präsident: Breu Daniel, Dachdeckerpolier, Fallbachstr. 6, 9413 Oberegg
Aktuarin: Nessensohn Helen, Altersheim Watt, 9411 Reute
Kirchenpflegerin: Schnetz Karin, Prokuristin, Dorfstr. 9, 9413 Oberegg
Mitglieder: Breu Walter, Schreiner, Gonzeren 5, 9413 Oberegg
Kühnis Johann, Pfarrer, Kirchplatz 10, 9413 Oberegg
Sonderegger Johannes, Landwirt, St.Antonstr. 79, 9413 Oberegg
Ulmann Thomas, Fernmeldespezialist, Rüteggstr. 9, 9413 Oberegg

Kirchenrat der Kath. Kirchgemeinde Schwende

Präsident: Koller Leo, Zimmermann, Zidler 25, 9057 Weissbad
Aktuarin: Koller Hans-Peter, Bauingenieur ETH/SIA, Böhlisjockes 30, 9057 Weissbad
Kirchenpflegerin: Bürge-Stahel Ursula, Hausfrau/kfm. Angestellte, Unterau 76, 9057 Weissbad
Mitglieder: Fässler-Manser Christa, Hausfrau, Brülisauerstr. 32, 9057 Weissbad
Kuster Toni, Pastoralassistent, Gais

Landesgeistlichkeit und Ordenspersonen

Dekanat Appenzell

Dekan: Oberholzer Reto, Pfarrer, Herisau
Vizedekan: Manser Josef, Dr. theol., Pfarrer, Speicher
Kommission: Kasper Claudio, Jugendarbeiter, Teufen
Spyrka Patricia, Religionspädagogin, Appenzell

Pfarreien und Filialkuratie

	Jahrgang	Wahl
Appenzell		
Sr. Caritas Hediger, Pastoralassistentin, Appenzell	1934	1991
Corminbouef Michel, Pastoralassistent, Appenzell	1967	1995
Nussbaumer Hans, Pfarrresignat, Appenzell	1927	1996
Guggenbühl Stephan, lic. theol., Pfarrer, Appenzell	1943	1998
Bollhalder Beda, priesterlicher Mitarbeiter, Appenzell	1934	2008
Spyrka Patricia, Religionspädagogin, Appenzell	1983	2009
Moser-Kühnis Andrea, Sozialarbeiterin, KISO, Appenzell	1953	2010
Stump Barbara, Religionspädagogin, Appenzell	1966	2010
Rusch Albert, Diakon, Appenzell	1953	2011
Hollenstein Silvan, Patoralassistent, Appenzell	1975	2011
Brülisau		
Guggenbühl Stephan, Pfarrer, Appenzell	1943	1998
Kuster Toni, Pastoralassistent, Gais	1959	2002
Eggerstanden		
Rusch Albert, Diakon, Appenzell	1953	2012
Guggenbühl Stephan, Pfarrer, Appenzell	1943	1998
Gonten		
Guggenbühl Stephan, Pfarrer, Appenzell	1943	1998
Fritsche Josef, priesterlicher Mitarbeiter, Gonten	1944	2010
Gontenbad, Altersheim		
Streule Josef, Pfarrresignat	1926	2012
Jakobsbad, Kloster Leiden Christi		
Fischer Max, Spiritual, Jakobsbad	1931	2006
Haslen		
Corminboeuf Michel, Pastoralassistent, Appenzell	1967	1995
Guggenbühl Stephan, Pfarrer, Appenzell	1943	1998
Schwende		
Guggenbühl Stephan, Pfarrer, Appenzell	1943	2004
Kuster Toni, Pastoralassistent, Gais	1959	2004
Oberegg		
Kühnis Johann, Pfarrer, Oberegg	1936	1981
Spiritual		
Im Kloster Wonnenstein:		
P. Keel Frowin, OSB, Teufen	1914	1986
Im Kloster Grimmenstein:		
P. Hösli Hesso, OFMCap., Walzenhausen	1931	1995

Evangelisch-reformierte Kirchengemeinde Appenzell

Schenk Andreas, Pfarrer, Appenzell	1975	2006
Schenk-Röthlisberger Irene,	1974	2006
Sozial-Diakonische Mitarbeiterin, Appenzell		

Auswärts tätige Geistliche aus Appenzell I.Rh.

	Jahrgang	Ord.
Bischofberger Roland, von Oberegg, in Brunnen	1935	1968
P. Brülisauer Emanuel, MS, von Appenzell, in Mörschwil	1931	1957
Dörig Klaus, Spitalpfarrer, von Appenzell, in St.Gallen	1937	1962
P. Ebnetter Albert, SJ, Dr. theol., von Appenzell, in Zürich	1915	1944
P. Eugster Josef, SMB, von Oberegg, in Chang-Pin, Taiwan	1940	1967
Fritsche Josef, Pfarrer, von Appenzell, in Gonten	1944	1970
Fuchs Jakob, Pfarrer, von Appenzell, in Appenzell	1932	1964
Graf Roland, lic. theol., Kaplan, von Appenzell, in Alpthal	1961	1998
P. Holderegger Bruno, OP., von Appenzell, in Zürich	1933	1960
P. Inauen Beat, SMB, von Appenzell, in Mruma, Zimbabwe	1926	1950
P. Inauen Meinhard, OCap., von Appenzell, in Dar es Sdeam, Tanzania	1921	1947
Manser Josef, Dr. theol., Pfarrer, von Appenzell, in Speicher	1945	1976
Manser Josef, lic. theol., Pfarrer, von Appenzell, in Bütschwil	1964	1990
Manser Josef Othmar, Pfarrresignat, Diözese Basel, von Appenzell, in Südafrika	1925	1951
P. Manser Stephan, OSB, von Appenzell, in Fischingen	1929	1956
P. Rechsteiner Justin, Dr., SMB, von Appenzell, in Luzern	1936	1964
P. Rosenast Josef, SAC, Generalvikar, von Appenzell, in St.Gallen	1950	1975
P. Signer Adelhard, OCap., von Appenzell, in Mels	1919	1945
P. Wild Gandulf, OCap., von Appenzell, in Rom	1940	1965

Korporationsbehörden

Korporationsbehörden

Zentralmendleverwaltung

Präsident: Nisple Emil, lic. iur., Rechtsanwalt, Jakob Signer-Str. 5, 9050 Appenzell
Kassier: Brülisauer Johann, Bezirksrat, Stechleneggerstr. 1, 9108 Jakobsbad
Aktuar: Müller Stefan, Hauptmann, Triebnernstr. 74, 9057 Weissbad

Bezirksmendleverwaltungen

Appenzell Präsident: Speck Markus, Gaiserstr. 112, 9050 Appenzell Meistersrüte
Aktuar: Fässler Franz, Enggenhüttenstr. 19, 9050 Appenzell
Kassier: Fässler Albert, Kaustr. 140, 9050 Appenzell

Schwende Präsident: Müller Stefan, Hauptmann, Triebnernstr. 74, 9057 Weissbad
Aktuar: Koller Hanspeter, a. Grossrat, Zidler 21, 9057 Weissbad
Kassierin: Manser-Inauen Rita, Unterau 61, 9057 Weissbad

Rüte Präsident: Hautle Johann, Bilchenstr. 3, 9050 Appenzell Eggerstanden
Aktuar: Koller Lorenz, Landeshauptmann, Immstr. 17, 9050 Appenzell
Kassier: Räss Josef, Unterer Imm 9, 9050 Appenzell

Schlatt-Haslen Präsident: Steuble Albert, Leimensteigstr. 35, 9054 Haslen
Aktuar: Manser Beat, Leimensteigstr. 33, 9054 Haslen
Kassier: Knechtle Josef, Höhestr. 11, 9050 Appenzell Enggenhütten

Gonten Präsident: Brülisauer Johann, Bezirksrat, Stechleneggerstr. 1, 9108 Jakobsbad
Aktuar: Manser Bruno, a. Bezirksrat, Enggenhüttenstr. 74, 9050 Appenzell
Kassier: Signer Willi, Alpsteinblickstr. 1, 9108 Gonten

Holzcorporationen

(Revier I = 1; Revier II = 2; Revier III = 3)

Arenholz³ Präsident: Brülisauer Albert, Dorfstr. 30, 9054 Haslen
Kassier: Signer Anton, Gadenstatt 13, 9050 Appenzell Meistersrüte

Bergerrain¹ Präsident: Speck Markus, Gaiserstr. 112, 9050 Appenzell Meistersrüte
Kassier: Koller Johann, Haslenstr. 55, 9050 Appenzell

Brülisau-Eugst-
Rainen² Präsident: Weishaupt Roland, Rossbergstr. 3, 9058 Brülisau
Kassier: Streule Adalbert, Dorf 4, 9058 Brülisau

Brülisau-
Rhodwald² Präsident: Neff Thomas, Aulenstr. 17, 9058 Brülisau
Kassier: Streule Josef, Brülisauerstr. 42, 9058 Brülisau

Enggenhütten³ Präsident: Knechtle Josef, Höhestr. 11, 9050 Appenzell Enggenhütten
Kassier: Neff Sepp, Grossrat, Höhestr. 2, 9050 Appenzell Enggenhütten

Forst-
Schwarzenegg² Präsident: Dobler Niklaus, Schwarzeneggstr. 46, 9058 Brülisau
Kassier: Manser Albert, Brülisauerstr. 38, 9058 Brülisau

Gehrenberg ³	Präsident: Kassier:	Neff Pius, Gehrenberg 14, 9050 Appenzell Schlatt Fritsche Stephan, Gehrenberg 12, 9050 Appenzell Schlatt
Gemeinhölzli ¹	Präsident: Kassier:	Sutter Fefi, Grossrat, Nollenstr. 3, 9050 Appenzell Keller Cyrill, Forrenstr. 3, 9050 Appenzell
Gemeinmerk Schwende ¹	Präsident: Kassier:	Wyss Daniel, Schwendetalstr. 69, 9057 Schwende Inauen Bruno, a. Grossrat, Triebemstr. 31, 9057 Weissbad
Grüterswald ³	Präsident: Kassier:	Sutter Johann, Göbsistr. 12, 9054 Haslen Rempfler Beda, Leimensteigstr. 6, 9054 Haslen
Gschwend ³	Präsident: Kassier:	Brülisauer Niklaus, a. Hauptmann, Hinterhaslen 52, 9054 Haslen Sutter Johann, Göbsistr. 12, 9054 Haslen
Höhe- und Kronbergswald ³	Präsident: Kassier:	Broger Jonny, Lorettoeidli 10, 9108 Gonten Gmünder Josef, Loretto 33, 9108 Gonten
Kau-Rinkenbach ¹	Präsident: Kassier:	Inauen Roman, Enggenhüttenstr. 28, 9050 Appenzell Ulmann Niklaus, Gontenstr. 36, 9050 Appenzell
Klustobel-Berg ²	Präsident: Kassier:	Inauen Guido, Bergerstr. 19, 9057 Weissbad Dörig Niklaus, Bergerstr. 10, 9057 Weissbad
Krätzern ²	Präsident: Kassier:	Hersche Johann, Sonnhalde 43, 9050 Appenzell Koster Albert, Eggerstandenstr. 95, 9050 Appenzell Eggerstanden
Rainen- Schwarzenegg ²	Präsident: Kassier:	Inauen Albin, Schwarzeneggstr. 42, 9058 Brülisau Neff Hansueli, Aulenstr. 4, 9058 Brülisau
Rinkenbach -Rapisau ¹	Präsident: Kassierin:	Brülisauer Martin, Lankstr. 6, 9050 Appenzell Rehm-Rusch Monika, Blattenrainstr. 3, 9050 Appenzell
Schwarzenegg- Grehalten ²	Präsident: Kassier:	Inauen Josef, Aulenstr. 9, 9058 Brülisau Brülisauer Josef, Brülisauerstr. 39, 9058 Brülisau
Schwende ¹	Präsident: Kassier:	Neff Hermann, Brachenstr. 11, 9050 Appenzell Nisple Emil, lic. iur., Jakob Signer-Str. 5, 9050 Appenzell
Steinegg- Eggerstanden ²	Präsident: Kassier:	Inauen Emil, Neuhüsli 11, 9050 Appenzell Eggerstanden Koller Alfred, Bildwiese 1, 9050 Appenzell Eggerstanden
Wilder Bann ¹	Präsident: Kassier:	Mazenauer Franz, Kaustr. 8, 9050 Appenzell Inauen Emil, Forrenbühlstr. 8, 9050 Appenzell
Zahmer Bann ¹	Präsident: Kassier:	Streule Albert, a. Hauptmann, Hauptgasse 35, 9050 Appenzell Müller Stefan, Hauptmann, Triebemstr. 74, 9057 Weissbad

Korporationsgüter

Forren	Präsident: Kassier:	Werner Ebnetter, a. Statthalter, Nollenstr. 30, 9050 Appenzell Inauen Emil, Forrenbühlstr. 8, 9050 Appenzell
Gemeinhölzli-Soll	Präsident: Kassier:	Fässler Josef, Bergerstr. 14, 9058 Brülisau Dörig Anton, Rossbergstr. 7, 9058 Brülisau
Gemeinmerk Lehn-Mettlen	Präsident: Kassier:	Koster Martin, Lehmattstr. 19a, 9050 Appenzell Inauen Alfred, Lehnstr. 2, 9050 Appenzell

Zentralmende- verwaltung	Präsident: Nisple Emil, lic. iur., Jakob Signer-Str. 5, 9050 Appenzell Kassier: Brülisauer Johann, Bezirksrat, Stechleneggerstr. 1, 9108 Jakobsbad Aktuar: Müller Stefan, Hauptmann, Trieberrnstr. 74, 9057 Weissbad
Ried	Präsident: Schiegg Ernst, Ringstr. 18, 9050 Appenzell Kassier: Lutz René, Ringstr. 22, 9050 Appenzell
Rossweid-Brülisau	Präsident: Fässler Ueli, Bergerstr. 12, 9057 Weissbad Kassier: Eugster Franz, Pfannenstielstr. 39, 9058 Brülisau

Wasserkorporationen

Rüte

Präsident:	Schmid Josef, a. Bezirksrat, Eichbergstr. 1, 9050 Appenzell Eggerstanden
Aktuar:	Wyss Herbert, Grossrat, Bäbelers 26, 9050 Appenzell Steinegg
Kassier:	Sutter Bruno, Brenden 40, 9050 Appenzell Meistersrüte
Mitglieder:	Graf Bruno, Bäbelers 11, 9050 Appenzell Steinegg Kast Urs, Dorfstr. 15, 9050 Appenzell Eggerstanden

Gonten

Präsident:	Rusch Kurt, a. Hauptmann, Sonnhaldenstr. 2, 9108 Gonten
Vizepräsident:	Motzer Walter, Dorfstr. 32, 9108 Gonten
Aktuar:	Fässler Albert, Kaustr. 140, 9050 Appenzell
Kassier:	Fässler Thomas, Rüeeggerstr. 1, 9108 Gonten
Mitglieder:	Huber Benjamin, Laufteggstr. 18, 9108 Jakobsbad Manser Bruno, a. Bezirksrat, Enggenhüttenstr. 74, 9050 Appenzell Mock Andreas, Hüttenstr. 7, 9108 Gonten

Haslen

Präsident:	Ledergerber Urs, Hauptmann, Böhl 7, 9054 Haslen
Kassier:	Brülisauer Albert jun., Dorfstr. 32, 9054 Haslen
Aktuarin:	Hügli-Sutter Bernadette, Lindenstr. 7, 9050 Appenzell Enggenhütten
Brunnenmeister/ Betriebsleiter:	Knechtle Sepp, Höhestr. 11, 9050 Appenzell Enggenhütten
Stv.:	Signer Jakob, Hinterhaslen 15, 9054 Haslen

Rhoden

Rhoden

Schwende	Rhodshptm.: Ebnet Bourgeois Maurizia, Untere Blumenrainstr. 10, 9050 Appenzell
Rüte	Rhodsskm.: Keller Damian, Mooshaldenstrasse 22, 9050 Appenzell
	Rhodshptm.: Büchler-Neff Marie-Theres, Enggenhüttenstr. 75, 9050 Appenzell
Lehn	Rhodsskm.: Koller Stefan, Grossrat, Brülisauerstr. 11, 9050 Appenzell Steinegg
	Rhodshptm.: Inauen Roland, lic. phil., Chappelihof 13, 9050 Appenzell Steinegg
Schlatt	Rhodsskm.: Inauen Alfred, Grossrat, Lehnstr. 4, 9050 Appenzell
	Rhodshptm.: Brülisauer Guido, Ebnet 8, 9054 Haslen
Gonten	Rhodsskm.: Heim Toni, a. Grossrat, Galgenhang 16, 9050 Appenzell
	Rhodshptm.: Baumann Thomas, Weissbadstr. 4, 9050 Appenzell
Rinkenbach	Rhodsskm.: Baumann Thomas, Weissbadstr. 4, 9050 Appenzell
	Rhodshptm.: Dobler Karl, Dr. iur., Sentier du Ministre 28, 2014 Bôle
Stechlenegg	Rhodsskm.: Moser Sepp, Säckelmeister, Weissbadstr. 26, 9050 Appenzell
	Rhodshptm.: Schnider Thomas, Untere Sonnhaldenstr. 5, 9108 Gonten
	Rhodsskm.: Mazenauer Josef, Unterschlatt 4, Wältis, 9050 Appenzell Schlatt

Verschiedenes

Altersheim Gontenbad

Stiftungsratspräs.: Nisple Emil, lic. iur., Rechtsanwalt, Jakob Signer-Str. 5, 9050 Appenzell
Heimleiter: Weiss Eric, Altersheim Gontenbad, 9108 Gontenbad

Beratungs- und Sozialdienst

Stiftungsratspräs.: Nisple Emil, lic. iur., Rechtsanwalt, Jakob Signer-Str. 5, 9050 Appenzell
Stelleninhaber: Weidmann Martin, Sozialpädagoge HFS, Marktgasse 10c, 9050 Appenzell

Brennereiaufsichtsstellen

Innerer Landesteil

Koller Stefan, Grossrat, Brülisauerstr. 11, 9050 Appenzell Steinegg

Äusserer Landesteil

Rechsteiner Ruedi, Hirschberg, 9414 Schachen b. Reute

Feuerversicherungsgesellschaft

Gebäudeversicherungs-Anstalt Bezirk Oberegg (obligatorische Gebäudeversicherung)
Verwaltung: Bezirkskanzlei, Dorfstr. 17, 9413 Oberegg

Spitex-Verein Appenzell I.Rh.

Präsidentin: Roncoroni-Bertschler Elsbeth, Klösterliweg 4, 9413 Oberegg
Kassierin: Züger-Hafner Sybille, Oberbad 18, 9050 Appenzell
Geschäftsleitung: Wick-Sutter Marie-Louise, ob. Berneggerstr. 70a, 9012 St. Gallen

Kapellen- und Bildstockverwaltungen

Appenzell

Burgstock, Heiliger Bruder Klaus: Hauptgasse, Heiligkreuz-Kapelle: Verwalter und Mitglied:	Inauen Josef, Gaiserstr. 45, 9050 Appenzell
Mitglieder:	Streule Albert, a. Hauptmann, Hauptgasse 35, 9050 Appenzell Dobler Alois, a. Hauptmann, Landsgemeindeplatz 5, 9050 Appenzell Nisple Agathe, Jakob Signer-Str. 5, 9050 Appenzell
Hundgalgen, Maria Hilf: Lank, St.Verena: Lehn, Maria Hilf im obern Acker: Lehn, Maria zur Sonne: Rinkenbach, St.Anton (Stiftung): Rütirain, St.Jakob: Steig, St.Karl-Laurenz:	Steingruber Werner, Unterrainstr. 14, 9050 Appenzell Hasler Willi, Bahnhofstr. 8, 8862 Schübelbach Broger Albert, Gehrenberg 24, 9050 Appenzell Schlatt Wetter-Brülisauer Marie, Lehnstr. 121, 9050 Appenzell Präsident: Gollino Erich, Rütistr. 33, 9050 Appenzell Fässler-Ulmann Theresia, Kaustr. 44, 9050 Appenzell Fritsche Stephan, Gehrenberg 12, 9050 Appenzell Schlatt

Schwende

Ahorn, Maria Hilf:	Fässler Daniel, Landammann, Weissbadstr. 3a, 9050 Appenzell
Alp Siegel, Bildstock:	Neff Albert, Fleckenmoos 1, 9050 Appenzell Steinegg
Meglisalp, Maria zum Schnee:	Manser Sepp, Meglisalp, Bezirksrat, Zidler 1, 9057 Weissbad
Nollen, Bildstock der Hl. Familie:	Signer Franz, Nollenstr. 44, 9050 Appenzell
Rechböhl, St.Franziska Romana:	Manser-Fässler Doris, Sonnenhalbstr. 61, 9050 Appenzell
Schwende, Heilige Dreifaltigkeit:	Fuster Karl, Küchenrain 4, 9057 Schwende
Schwende, Jesus, Maria und Josef, im Bild:	Wyss Albert, Schwendetalstr. 68, 9057 Schwende
Schwende, St.Anton, ob der Loos:	Inauen-Heim Josef, Triebemstr. 19, 9057 Weissbad
Schwende, St.Maria der Engel:	Dobler-Koster Luise, Unterau 65, 9057 Weissbad
Seealp, Bruder Klaus, Kapellstiftung:	Zürcher Johann, Oberschwarzstr. 7, 9108 Gonten
Sonnenhalb, zur schmerzhaften Mutter:	Fässler Hans, Sonnenhalb, Tüllenstr. 2, 9050 Appenzell
Steinegg, St.Anna:	Loepfe-Kölbener Ingrid, Schönenbüel 46, 9050 Appenzell Steinegg
Weissbadstrasse, St.Franziskus:	Zeller Roland, Weissbadstr. 51, 9050 Appenzell
Wildkirchli, St.Michael:	Koller Lorenz, Landeshauptmann, Immstr. 17, 9050 Appenzell
Rüte	
Blattenrain, Lourdeskapelle:	Buschauer Ivo, a. Grossrat, Ziegeleistr. 11, 9050 Appenzell
Blumenrain, St.Michael:	
Verwalterin:	Zihlmann-Fritsche Cäcilia, Blumenrainstr. 13, 9050 Appenzell
Mitglieder:	Ebneter Elisabeth, Untere Blumenrainstr. 17, 9050 Appenzell
	Lang-Räss Josefina, Blumenrainstr. 6, 9050 Appenzell
	Stäheli Thomas, St.Gallerstr. 22a, 9402 Mörschwil
Bollenwees, St.Bernhard:	
Brülisau-Bernbrugg, Heilige Dreifaltigkeit:	Dörig Anton, Rossbergstr. 7, 9058 Brülisau
Chäsmoos, Maria Hilf:	Manser-Mock Rita, Bäbelters 3, 9050 Appenzell Steinegg
Fählen, Maria der Engel:	Fritsche Johann, Eggerstandenstr. 109, 9050 Appenzell Eggerstanden
	Rusch Franz, Gaishausstr. 49, 9050 Appenzell
Guggerloch, St.Ottilia:	Räss Johann-Baptist, Alte Eggerstandenstr. 27, 9050 Appenzell Steinegg
Halten, St.Jakob:	
	Fritsche Albert, Obere Hirschbergstr. 17, 9050 Appenzell
Hirschberg, Bild im Weiher:	Manser Hannes, Bilchenstr. 9, 9050 Appenzell Eggerstanden
Hirschberg-Langenegg, Maria Hilf:	
	Räss-Inauen Elsbeth, Obere Hirschbergstr. 18, 9050 Appenzell
Hirschberg, St.Johann in der Wildnis:	Dähler Emil, Nussbaumstr. 5, 9050 Appenzell Meistersrüte
Plattenbödeli, Maria Heimsuchung, Kapellstiftung:	Gründer Josef, Chappelihof 10, 9050 Appenzell Steinegg
	Fritsche Josef, Schwarzeneggstr. 20, 9058 Brülisau
Schwarzenegg, St.Martin:	
Steinegg, St.Magdalena:	
Präsident:	Moser Andreas, Grossrat, Schönenbüel 17, 9050 Appenzell Steinegg
	Ulmann Cilia, Gass 1, 9050 Appenzell Steinegg
Aktuarin:	Gründer Josef, Chappelihof 10, 9050 Appenzell Steinegg
Pfleger:	Sutter-Sutter Christa, Brülisauerstr. 13, 9050 Appenzell Steinegg
Mitglied:	
Steinegg, Feldkreuz ins Wurzlers:	Gründer Josef, Chappelihof 10, 9050 Appenzell Steinegg
Steinegg-Bildstein, Maria Hilf, Neuenalp:	Dobler Martin, Gass 20, 9050 Appenzell Steinegg
Unterer Imm, Bildstock Jesus, Maria u. Josef:	Inauen Johann, Unterer Imm 13, 9050 Appenzell

Schlatt-Haslen

Enggenhütten, St.Peter und Paul:

Pfleger:

Aktuarin:

Mitglied:

Koster Hans, Oberer Gansbach, 9050 Appenzell

Hügli-Sutter Bernadette, Lindenstr. 7,

9050 Appenzell Enggenhütten

Sutter-Signer Annelise, a. Bezirksrätin, Steinerstr. 10,

9050 Appenzell Enggenhütten

Gonten

Himmelberg, St.Johann:

Hintergonten, Heilig-Kreuz:

Gonten, St.Loretto:

Kau, St.Georg:

Kronberg, St.Jakob:

Rapisau, Heilige Dreifaltigkeit:

Rapisau, St.Johann:

Huber Leo, Himmelbergstr. 9, 9108 Gontenbad

Huber Franz, Laufteggstr. 1, 9108 Jakobsbad

Fässler Urban, Hüttenstr. 2, 9108 Gonten

Signer Willi, Brachenstr. 17, 9050 Appenzell

Broger Clemens, Kaustr. 20, 9050 Appenzell

Büchler Martin, a. Grossrat, Enggenhüttenstr. 75,

9050 Appenzell

Ebnetter Bisch, Enggenhüttenstr. 84, 9050 Appenzell

Oberegg

Büriswilen, St.Karl Borromäus:

Eschenmoos, St.Anna:

Kapf, St.Karl Borromäus u. Allerseelen:

Kellenberg, Herz Jesus:

Oberegg, St.Anton:

Seitz Markus, Mäas 5, 9442 Büriswilen

Schnetz Karin, Dorfstr. 9, 9413 Oberegg

Verwaltung durch Kirchgemeinde Marbach

Eugster Theodor, Kellenbergstr. 55, 9413 Oberegg

Schnetz Karin, Dorfstr. 9, 9413 Oberegg

Stoss

St.Bonifatius:

Sutter Stefan, Bauherr, Brülisauerstr. 13, 9050 Appenzell

Steinegg

Medizinalpersonen

Ärzte:	Balmer Kurt, Dr. med., Unterer Gansbach 2, 9050 Appenzell Berger Johannes, Dr. med., Spital Appenzell, Sonnhalde 2, 9050 Appenzell Bischofberger-Breu Margrith, Dr. med., Dorfstr. 17, 9413 Oberegg Ebnetter Franz, Dr. med., Oberer Gansbach 11, 9050 Appenzell Ebnetter Kurt, Dr. med., Untere Blumenrainstr. 17, 9050 Appenzell Fehr Fabian, Dr. med., Dorfstr. 17, 9413 Oberegg Feurer Simone, Dr. med., Spital Appenzell, Sonnhalde 2, 9050 Appenzell Gruber Rainer, Dr. med., Küechlimoosstr. 9, 9050 Appenzell Hobi Christian, Dr. med., Spital Appenzell, Sonnhalde 2, 9050 Appenzell Hörlner Roman, Dr. med., Zielstr. 13, 9050 Appenzell King Andreas, Dr. med., Loretto 10, 9108 Gonten Köppel Markus, Dr. med., Gaishausstr. 41, 9050 Appenzell Koster Markus, Dr. med., Schäfligasse 12, 9050 Appenzell Ritzler Tobias, Dr. med., Klinik im Hof Weissbad, Park, 9057 Weissbad Schütz Michael, Dr. med., Spital Appenzell, Sonnhalde 2, 9050 Appenzell Strässle Josef, med. prakt., Feldlistr. 10, 9413 Oberegg Sutter Florian, Dr. med., Spital Appenzell, Sonnhalde 2, 9050 Appenzell Todt Christian, Dr. med., Zielstr. 13, 9050 Appenzell Vinzent Karl-Theo, Dr. med., Rütistr. 6, 9050 Appenzell Wolf Mario, Dr. med., Dorfstr. 17, 9413 Oberegg
Chiropraktiker:	Moser Markus, Dr. med., Böhleli, 3, 9050 Appenzell
Zahnärzte:	Bojovic Dragomir, Dr. med. dent., Wührestr. 1, 9050 Appenzell Cetinkaya Vedat, med. dent., Dorfstr. 17, 9413 Oberegg Hug Rudolf und Knechtle Thomas, Praxisgemeinschaft, Blattenrainstr. 6, 9050 Appenzell Knechtle Thomas, Dr. med. dent., Blattenrainstr. 6, 9050 Appenzell Milosevic Dragan, Dr. med. dent., Zielstr. 13, 9050 Appenzell Schmid Hans, Dr. med. dent., Blattenrainstr. 6, 9050 Appenzell Senay Muhtesem, med. dent., Gaiserstr. 11, 9050 Appenzell Suntev Marjan, Dr. med. dent., Blumenrainweg 2, 9050 Appenzell
Hebammen:	Bantle-Lemisli Maria-Antonia, Bäbelers 34, 9050 Appenzell Steinegg De Pascalis-Koch Beatrix, Dorfstr. 1, 9108 Gonten Kern-Rechsteiner Monika, Oberbüel 32, 9054 Haslen
Tierärzte:	Eichhorn Linus, Dr. med. vet., Enggenhüttenstr. 94, 9050 Appenzell Fritsche Tobias, Dr. med. vet., Hofwiesweg 3, 9050 Appenzell Mittelholzer Andreas, Dr. med. vet., Gaiserstr. 15, 9050 Appenzell Mittelholzer-Kern Barbara, Dr. med. vet., Gaiserstr. 15, 9050 Appenzell
Apotheker:	Wild Alfred, eidg. dipl. pharm., a. Landesfährnich, Hauptgasse 5, 9050 Appenzell

Pro Infirmis St.Gallen-Appenzell

Wieser Sappho, dipl. Sozialarbeiterin FH, Beratungsstelle Pro Infirmis, Marktgasse 10c, 9050 Appenzell
Manser Monika, dipl. Sozialarbeiterin FH, Beratungsstelle Pro Infirmis, Marktgasse 10d, 9050 Appenzell

Pro Juventute

Präsident: Gruber Luzius, Lehrer, Gadenstatt 14, 9050 Appenzell Meistersrüte
Sekretariat: Fritsche-Signer Esther, Blumenrainstr. 32, 9050 Appenzell

Pro Senectute (Für das Alter)

Präsident: Nisple Emil, lic. iur., Jakob Signer-Str. 5, 9050 Appenzell
Geschäfts- und Beratungsstelle:
Ritter Edi, dipl. Sozialberater FH, Marktgasse 10c, 9050 Appenzell

Winterhilfe

Präsident: Fässler Charly, a. Säckelmeister, Riedstr. 56, 9050 Appenzell
Kassierin: Rempfler-Sutter Verena, Mooshaldenstr. 39, 9050 Appenzell

Rettungskolonne

Obmann: Huber Benjamin, Laufteggstr. 18, 9108 Jakobsbad

Schweizerisches Rotes Kreuz beider Appenzell

Präsidentin: Kehl-Lauff Jessica, Salen 247, 9035 Grub AR
Geschäftsstelle: Yong Bruna, Hintere Oberdorfstr. 6, Postfach 1150, 9102 Herisau

Lungenliga AI

Präsidentin: Fässler Antonia, Statthalter, Kaustr. 11, 9050 Appenzell
Mitglieder: Inauen-Nägeli Susanne, Ligaleiterin (Fürsorgerin), Blumenrainstr. 27,
9050 Appenzell
Rechsteiner Thomas, Säckelmeister, Immstr. 5, 9050 Appenzell
Saxer Renzo, Dr. med., Lehnsr. 42, 9050 Appenzell
Tobler Jürg, Bezirksschreiber, Dorfstr. 17, 9413 Oberegg
Sekretärin/Kassierin: Manser Irene, Gesundheitsamt Appenzell I.Rh., Hoferbad 2,
9050 Appenzell

Appenzellerland Tourismus AI

Innerer Landesteil
Hauptgasse 4, 9050 Appenzell
www.appenzell.ch
info@appenzell.ch

Tel. 071 788 96 41, Fax 071 788 96 49

Präsident: Ulmann Ruedi, Grossrat, Sonnhaldenstr. 7, 9108 Gonten
Geschäftsführer: Buob Guido, Unteres Ziel 12, 9050 Appenzell
Information: Heim Aline, Ringstr. 19, 9050 Appenzell

Signer-Manser Andrea, Gaiserstr. 39a, 9050 Appenzell

Oberegg
siehe Kur- und Verkehrsvereine

Kur- und Verkehrsvereine

Oberegg
Marketingkommission
Verkehrsbüro: Bezirkskanzlei Oberegg

Innerer Landesteil
siehe Appenzellerland Tourismus AI

Viehzuchtgemeinschaften/-Vereine

Appenzell	Präsident:	Inauen Andreas, Gontenstr. 24, 9050 Appenzell
	Verbindungsperson:	Inauen Andreas, Gontenstr. 24, 9050 Appenzell
Brülisau	Präsident:	Schmid Urban, Dopplis Pfannenstielstr. 13, 9058 Brülisau
	Verbindungsperson:	Schmid Urban, Dopplis Pfannenstielstr. 13, 9058 Brülisau
Eggerstanden- Steinegg	Präsident:	Brülisauer Hansruedi, Grossrat, Neuenalpstr. 39, 9050 Appenzell Eggerstanden
	Verbindungsperson:	Fuster Jakob, Bilchenstr. 2, 9050 Appenzell Eggerstanden
Enggenhütten	Präsident:	Koller Daniel, Enggenhüttenstr. 90, 9050 Appenzell Enggenhütten
	Verbindungsperson:	Neff Sepp, Grossrat, Höhestr. 2, 9050 Appenzell Enggenhütten
Gonten	Präsident:	Fuchs Josef, Lorettoweidli 31, 9108 Gonten
	Verbindungsperson:	Koch Franz, Rüeeggerstr. 19, 9108 Gonten
Haslen	Präsident:	Dörig Markus, Hinterhaslen 35, 9054 Haslen
	Verbindungsperson:	Dörig Markus, Hinterhaslen 35, 9054 Haslen
Hirschberg	Präsident:	Büchler Josef, Bergerrainstr. 7, 9050 Appenzell Meistersrüte
	Verbindungsperson:	Büchler Josef, Bergerrainstr. 7, 9050 Appenzell Meistersrüte
Kau	Präsident:	Fässler Albert, Kaustr. 140, 9050 Appenzell
	Verbindungsperson:	Koster Martin, Lehnmatstr. 19, 9050 Appenzell
Lehn	Präsident:	Inauen Toni, Hinterfeldstr. 6, 9050 Appenzell
	Verbindungsperson:	Speck Thomas, Hohe Hirschbergstr. 2, 9050 Appenzell Meistersrüte
Oberegg	Präsident:	Fürer Max, Torfneststr. 3, 9413 Oberegg
	Verbindungsperson:	Bürki Josef Anton, St.Antonstr. 81, 9413 Oberegg
Rapisau	Präsident:	Manser Bruno, Enggenhüttenstr. 74, 9050 Appenzell
	Verbindungsperson:	Kölbener Martin, Höhestr. 4, 9108 Gontenbad
Schlatt	Präsident:	Hersche Bruno, Gehrenberg 20, 9050 Appenzell Schlatt

Schwende Verbindungsperson: Hersche Bruno, Gehrenberg 20, 9050 Appenzell Schlatt
Präsident: Fässler Bruno, Schwendetalstr. 91, 9057 Wasserauen
Verbindungsperson: Fässler Bruno, Schwendetalstr. 91, 9057 Wasserauen

Volksbibliothek Appenzell

Hauptgasse 4, 9050 Appenzell
www.ai.ch/de/bildung/bibliotheken
www.bibliothek.ai.ch
volksbibliothek@ai.ch

Tel. 071 788 96 51, Fax 071 788 96 59

Volksbibliothek Öffnungszeiten:

Dienstag	09.30 - 11.30 Uhr und 14.00 - 17.00 Uhr
Mittwoch	14.00 - 17.00 Uhr
Donnerstag	09.30 - 11.30 Uhr und 14.00 - 17.00 Uhr
Freitag	16.30 - 19.30 Uhr
Samstag	09.30 - 11.30 Uhr

Angaben über Nutzungsflächen (in Hektaren)

Bezirk	Gebäude	Gartenanlage humusiert	Wiese	Weide	Streue	übrige humusierte Fläche	Reben	Wald	Bahnen Strassen Wege	Gewässer	Unkult. Gebiet	Total	Prod.	Unprod.
Appenzell	39.84	61.53	955.46	160.02	50.67	1.55	0.01	316.02	88.11	13.23	1.99	1688.43	1545.26	1433.17
Schwende	18.77	27.91	548.14	2043.43	30.85	612.93	0.00	1670.14	63.78	46.18	688.72	5750.85	4933.40	817.45
Rüte	27.79	39.32	1286.88	974.45	70.83	187.78	0.00	1151.60	88.78	53.86	200.71	4082.00	3710.86	371.14
Schlatt-Haslen	12.89	8.08	968.24	230.94	8.68	0.96	0.00	492.90	44.85	24.00	0.96	1792.50	1709.80	82.70
Gonten	16.34	56.57	992.74	521.49	80.93	1.61	0.00	726.33	56.95	17.18	2.43	2472.57	2379.67	92.8090
Total Inneres Land	115.63	193.41	4751.46	3930.33	241.96	804.83	0.01	4356.99	342.47	154.45	894.81	15786.35	14278.99	1507.36
Oberegg (Äusseres Land)	15.95	25.01	618.47	191.63	4.05	1.90	0.63	547.84	47.95	6.71	0.38	1460.61	1389.59	71.02
Kloster Wonnenstein	0.18	0.26				0.02			0.12			0.58 (5832 m ²)	0.28	0.30
Kloster Grimmenstein	0.11	0.15							0.02			0.28 (2789 m ²)	0.15	0.13
Ttal AI	131.87	218.83	5363.63	4121.96	246.01	806.81	0.64	4904.83	390.59	161.16	895.19	17247.82	15669.01	1578.81

Gesamtflächen der Bezirke und Höhen über Meer

(Ergebnisse der Grundbuchvermessung, Stand 1997)

Bezirke	Gesamtfläche (ha)	produktive Fläche (ha)	unproduktive Fläche (ha)
Appenzell	1'688.43	1'545.26	143.17
Schwende	5'750.85	4'933.40	817.45
Rüte	4'082.00	3'710.86	371.14
Schlatt-Haslen	1'792.50	1'709.80	82.70
Gonten	2'472.57	2'379.67	92.90
Total Inneres Land	15'786.35	14'278.99	1'507.36
Oberegg	1'460.61	1'389.59	71.02
Kloster	0.58	0.28	0.30
Wonnenstein	(5'832 m ²)		
Kloster	0.28	0.15	0.13
Grimmenstein	(2'789 m ²)		
Total Appenzell I.Rh.	17'247.82	15'669.01	1'578.81

Höhenlage der Pfarrkirchen m. ü. M.

Appenzell	780
Brülisau	924
Eggerstanden	893
Gonten	903
Haslen	741
Schlatt	921
Schwende	847
Steinegg	800

Bevölkerungszahlen

(Stand 31. Dezember 2011)

Bezirke	Wohnbevölkerung	Stimmberechtigte ¹
Appenzell	5'770	3'854
Schwende	2'117	1'437
Rüte	3'401	2'440
Schlatt-Haslen	1'137	880
Gonten	1'461	1'109
Oberegg	1'903	1'403

Kanton Appenzell I.Rh. 15'789 11'123

¹Nach den Stimmregistern der Bezirke, Männer und Frauen (Stand 11. März 2012)

Telefon- und Faxnummern

Telefon- und Faxnummern

Standeskommissionsmitglieder

	Departement:	Geschäft / Privat:
Regierender Landammann Schmid-Sutter Carlo, Oberegg E-Mail: carlo.schmid@bluewin.ch	Tel. 071 788 93 61 Fax 071 788 93 69	Tel. G 071 891 31 71 Tel. P 071 891 56 31
Stillstehender Landammann Fässler Daniel, Appenzell E-Mail: daniel.faessler@vd.ai.ch	Tel. 071 788 96 61 Fax 071 788 96 69	Tel. P 071 787 38 48
Statthalter Fässler Antonia, Appenzell E-Mail: antonia.faessler@gsd.ai.ch	Tel. 071 788 94 51 Fax 071 788 94 58	Tel. G 071 788 94 51
Säckelmeister Rechsteiner Thomas, Appenzell E-Mail: thomas.rechsteiner@fd.ai.ch	Tel. 071 788 93 88 Fax 071 788 93 87	Tel. G 071 780 00 65 Tel. P 071 780 00 67
Landeshauptmann Koller Lorenz, Appenzell E-Mail: lorenz.koller@lfd.ai.ch	Tel. 071 788 95 71 Fax 071 788 95 79	Tel. G 071 788 95 80 Tel. P 071 787 42 78
Bauherr Sutter Stefan, Appenzell E-Mail: stefan.sutter@bud.ai.ch	Tel. 071 788 93 41 Fax 071 788 93 59	Tel. G 071 788 93 60 Tel. P 071 787 25 52
Landesfährnrich Bürki Martin, Oberegg E-Mail: martin.bürki@jpm.d.ai.ch	Tel. 071 788 95 91 Fax 071 788 95 95	Tel. G 071 891 19 30 Tel. P 071 891 22 64

Kantonale Verwaltung

Schalteröffnungszeiten: 08.00 - 12.00 Uhr
13.30 - 17.00 Uhr

Telefonanrufe

vermittelt die Telefonzentrale während den Schalteröffnungszeiten unter der Nr. 071 788 93 11. Mit der Voreinstellung der Zahl 071 788 ... können die Amtsstellen direkt angerufen werden.

Amtsstellen 1

Hauptnummer 071 788 93 11
Fax 071 788 93 39

- | | | | |
|---|--------------------------------|---|----------------------------|
| - Abwasserreinigungsanlagen
ARA Bödéli, Appenzell | 788 92 71
Fax 788 92 79 | - Ausgleichskasse des Kantons
Appenzell I.Rh., Poststr. 9 | 788 18 30
Fax 788 18 40 |
| - Alters- und Invalidenheim
Torfnest, Torfneststr. 3,
Oberegg | 891 15 83
Fax 891 15 48 | - Bau- und Umweltdepartement,
Gaiserstr. 8 | 788 93 41
Fax 788 93 59 |
| - Verwaltung, Hoferbad 2 | 788 94 51
Fax 788 94 58 | - Beratungsstelle für Suchfragen
Hoferbad 2 | 788 94 59
Fax 788 54 58 |
| - Ambulanz Krankentransporte,
Unteres Ziel 20 | 788 95 00 | - Berufsberatung,
Hauptgasse 51 | 788 93 70
Fax 788 93 69 |
| - Amt für Ausländerfragen | 788 95 21
Fax 788 95 29 | - Berufsbildung,
Hauptgasse 51 | 788 93 70
Fax 788 93 69 |
| - Amt für Informatik | 788 93 93
Fax 788 93 87 | - Betreibungs- und Konkursamt | 788 96 22
Fax 788 96 29 |
| - Amt für Mittel- u. Hochschulen
Hauptgasse 51 | 788 93 70
Fax 788 93 69 | - Bezirksgericht,
Unteres Ziel 20 | 788 95 51
Fax 788 95 54 |
| - Amt für pädagogisch-
therapeutische Dienste,
Hauptgasse 51 | 788 93 66
Fax 788 93 69 | - Bürgerheim Appenzell, Leitung,
Sonnhalde 21 | 788 70 70
Fax 788 70 71 |
| - Amt für Raumentwicklung
Gaiserstr. 8 | 788 93 41
Fax 071 788 93 59 | - Verwaltung, Hoferbad 2 | 788 94 51
Fax 788 94 58 |
| - Amt für Umwelt,
Gaiserstr. 8 | 788 93 41
Fax 788 93 59 | - Datenschutzbeauftragter
Urs Glaus | 227 25 25 |
| - Amt für Zivilschutz
Marktgasse 10d | 788 95 91
Fax 788 95 95 | - Desinfektionsstelle,
Hoferbad. 2 | 788 94 51
Fax 788 94 58 |
| - Amtsvormundschaft,
Hoferbad 2 | 788 94 55
Fax 788 94 58 | - Eichamt, Freund Rudolf,
Feuerschaugemeinde,
Blattenheimatr. 3 | 788 96 83
Fax 788 96 99 |
| - Appenzellerland Tourismus Al,
Hauptgasse 4 | 788 96 41
Fax 788 96 49 | - Einwohnerkontrolle Appenzell | 788 95 21
Fax 788 95 29 |
| - Arbeitsamt | 788 96 61
Fax 788 96 69 | - Erbschaftsamt Appenzell | 788 96 63
Fax 788 96 69 |
| - Arbeitsinspektorat, Regie-
rungsgebäude, Herisau | 353 64 67
Fax 353 64 64 | - Erziehungsdepartement,
Hauptgasse 51 | 788 93 61
Fax 788 93 69 |
| - Arbeitslosenkasse des Kantons
Appenzell I.Rh., Poststr. 9 | 788 18 30
Fax 788 18 40 | - Fachstelle für Natur-
und Landschaftsschutz
Gaiserstr. 8 | 788 95 71
Fax 788 95 79 |
| - Asylzentrum Mettlen,
Haslenstr. 1 | 788 94 28
Fax 788 94 29 | - Finanzdepartement | 788 93 88
Fax 788 93 87 |

¹ Jene Amtsstellen, bei denen keine Adresse aufgeführt ist, befinden sich an der Marktgasse 2

- Finanzcontrolling	788 93 85	- Landwirtschaftsamt,	788 95 77
	Fax 788 93 87	Gaiserstr. 8	Fax 788 95 79
- Fischereiverwaltung,	788 92 86	- Lebensmittelkontrolle,	052 632 74 80
Gaiserstr. 8	Fax 788 92 89	Kant. Laboratorium,	Fax 052 632 74 92
- Gerichtskanzlei Kantons- u.	788 95 51	Schaffhausen	
Bezirksgericht, Unteres Ziel 20	Fax 788 95 54	- Lebensmittelinspektorat,	352 34 44
- Gesundheits- und Sozial-	788 94 51	Buchenstr. 20, Herisau	Fax 353 68 54
departement, Hoferbad 2	Fax 788 94 58	- Materialzentrale	788 93 27
- Gewässerschutz,	788 93 41		Fax 788 93 39
Gaiserstr. 8	Fax 788 93 59	- Meliorationsamt,	788 95 71
- Grundbuchamt Appenzell	788 94 31	Gaiserstr. 8	Fax 788 95 79
	Fax 788 94 49	- Museum Appenzell,	788 96 31
- Gymnasium Appenzell,	788 98 00	Hauptgasse 4	Fax 788 96 49
Hauptgasse 51	Fax 788 98 01	- Notruf Polizei	117
Verwaltung, Hauptgasse 51	788 98 07	- Notruf Sanität	144
	Fax 788 98 01	- Oberforstamt,	788 95 71
- Handelsregisteramt	788 96 66	Gaiserstr. 8	Fax 788 95 79
	Fax 788 96 69	- Personalamt,	788 92 94
- Jagdverwaltung	788 92 86	Gerbestrasse 4	Fax 788 93 69
Gaiserstr. 8	Fax 788 92 89	- Ratskanzlei (Staatskanzlei)	788 93 11
- Jugendgericht,	788 95 51		Fax 788 93 39
Unteres Ziel 20	Fax 788 95 54	- Regionales Arbeitsver-	
- Jugendanwaltschaft Appenzell,	788 95 51	mittlungszentrum (RAV),	788 18 50
Unteres Ziel 20	Fax 788 95 54	Poststr. 9	Fax 788 18 40
- Justiz-, Polizei- und	788 95 91	- Rettungswesen,	788 95 00
Militärdepartement	Fax 788 95 95	Unteres Ziel 20	Fax 788 95 08
Marktgasse 10d		- Revierförstämter	787 38 90
- Kantonsapotheker	494 11 11	Gaiserstr. 8	
Schilling Peter, St.Gallen	Fax 494 28 67	- Schatzungsamt,	788 94 23
- Kantonsarzt,	788 94 51	Gaiserstr. 8	Fax 788 94 25
Dr. med. Renzo Saxer	Fax 788 94 58	- Schulamt,	788 93 64
- Kantonsbibliothek	788 93 33	Hauptgasse 51	Fax 788 93 69
	Fax 788 93 39	- Schulpsychologische Dienste	788 93 65
- Kantonschemiker,	052 632 76 66	Hauptgasse 51	Fax 788 93 69
Kant. Laboratorium,	052 632 74 92	- Schulische Sozialarbeit	079 228 29 36
Schaffhausen		Hauptgasse 51	Fax 788 93 69
- Kantonsgericht,	788 95 51	- Sektionschef Appenzell	788 95 93
Unteres Ziel 20	Fax 788 95 54	Marktgasse 10d	Fax 788 95 95
- Kantonspolizei,	788 95 00	- Sozialamt / Fürsorgeamt,	788 94 53
Unteres Ziel 20	Fax 788 95 08	Hoferbad 2	Fax 788 94 58
- Kantonstierarzt, Veterinäramt	353 67 50	- Sozialberatungsstelle,	788 10 20
beider Appenzell,Regierungs-	Fax 353 67 62	Marktgasse 10c	Fax 788 10 25
gebäude, Herisau		- Spital u. Pflegeheim Appenzell,	788 75 75
- Kreiskommando / Zivilschutzamt	788 95 93	Sonnhalde 2	Fax 788 75 76
Marktgasse 10d	Fax 788 95 95	- Sportamt,	788 93 71
- Kulturamt, Kurator,	788 93 32	Hauptgasse 51	Fax 788 93 69
Hauptgasse 4	Fax 788 96 49	- Staatsanwaltschaft,	788 95 41
- Land- und Forstwirtschafts-	788 95 71	Unteres Ziel 20	Fax 788 95 49
departement, Gaiserstr. 8	Fax 788 95 79	- Steuerverwaltung	788 94 01
- Landesarchiv	788 93 31		Fax 788 94 19
	Fax 788 93 39	- Stiftungsaufsicht	788 96 61
- Landesbauamt,	788 93 41		Fax 788 96 69
Gaiserstr. 8	Fax 788 93 59	- Stipendienamt,	788 93 71
- Landesbuchhaltung	788 93 88	Hauptgasse 51	Fax 788 93 69
	Fax 788 93 87	- Strassenverkehrsamt,	

Brüggliweg 1, Schalter	788 95 34
Expertenbüro, Anmeldungen für Prüfungen	788 95 32 Fax 788 95 39
- Vermessungsamt, Gaiserstr. 8	788 95 71 Fax 788 95 79
- Verwaltungspolizei	788 95 21 Fax 788 95 29
- Veterinäramt beider Appenzell, Regierungsgebäude, Herisau	353 67 55 Fax 353 67 62
- Volksbibliothek, Kirchplatz 1	788 96 51 Fax 788 96 59
- Volkswirtschaftsdepartement	788 96 61 Fax 788 96 69
- Vormundschaftsamt, Hoferbad 2	788 94 56 Fax 788 94 58
- Wechselnotariate	788 96 66 Fax 788 96 69
- Weibeldienst	788 93 27 Fax 788 93 39
- Werkhof Bleiche, Alte Eggerstandenstr. 6	787 17 51 Fax 787 22 68
- Wildhut, Gaiserstr. 8	788 92 86 Fax 788 92 89
- Wirtschaftsförderung	788 94 44 Fax 788 94 45
- Zivilstandsamt Appenzell	788 95 85 Fax 788 95 88

Inhaltsverzeichnis

Eidgenössische Behörden	2
Nationalrat	2
Ständerat	2
Bundesrat	2
Bundeskanzlei	3
Bundesgericht in Lausanne	3
Eidgenössische Schätzungscommission	3
Grosser Rat	5
Büro des Grossen Rates	5
Kommissionen Grosser Rat	7
Staatswirtschaftliche Kommission	7
Bankkontrolle	7
Kommission für Wirtschaft	7
Kommission für Soziales, Gesundheit, Erziehung, Bildung	7
Kommission für öffentliche Bauten, Verkehr, Energie, Raumplanung, Umwelt	7
Kommission für Recht und Sicherheit	7
Organigramm	10
Standeskommission	11
Zusammensetzung	11
Departementszuteilung	11
Landammannamt	12
Ratskanzlei	12
Rechtsdienst	12
Weibeldienst und Materialzentrale	12
Landesarchiv	12
Kantonsbibliothek	12
Schlichtungsstelle für Mietverhältnisse	12
Stiftungsrat "Landammann Dr. Albert Broger"	13
Bau- und Umweltdepartement	14
Amt für Raumentwicklung / Fachstelle für Fuss- und Wanderwege	14
Landesbauamt	14
Strassen- und Wasserbau	14
Werkhof Bleiche	14
Fachstelle Hochbau und Energie	15
Gebäudeunterhalt	15
Amt für Umwelt	15
Fachstelle NIS/CO2/VOC	15
Abwasserreinigungsanlagen	15
Kontaktgremium Umwelt- und Gewässerschutz	15
Jagd- und Fischereiverwaltung	15
Fachkommission Heimatschutz	16
Feuerwehrkommission	16
Fischereiprüfungskommission	16
Jagdkommission	16
Jagdprüfungskommission	16
Nomenklaturkommission	17
Wildschaden- und Hegekommission	17
Erziehungsdepartement	18
Schulamt	18
Schulpsychologische Dienste	18
Schulische Sozialarbeit	18

Amt für pädagogisch-therapeutische Dienste.....	18
Amt für Berufsbildung und -beratung	19
Stipendienamt	19
Sportamt.....	19
Kulturamt	19
Gymnasium Appenzell.....	19
Schulleitung.....	19
Verwaltung	19
Lehrbeauftragte	20
Alder Cordelia, Tanzpädagogin	20
Fach-Assistenten.....	20
Dörig Ottilia, Assistentin für Biologie	20
Internat Gymnasium St.Antonius	20
Landesschulkommission.....	21
Kommissionen (Wahlbehörde Standeskommission)	21
Fachkommission Denkmalpflege	21
Herausgabekommission "Innerrhoder Schriften".....	21
Sportkommission	21
Stiftungsrat "Stiftung Pro Innerrhoden"	21
Stiftungsrat "Innerrhoder Kunststiftung"	22
Kommissionen (Wahlbehörde Landesschulkommission)	22
Aufnahmekommission Appenzell	22
Kommission für Erwachsenenbildung.....	22
Maturitätskommission.....	22
Finanzdepartement	24
Personalamt.....	24
Landesbuchhaltung	24
Finanzcontrolling	24
Amt für Informatik	24
Schatzungsamt.....	24
Steuerverwaltung	24
Steuererlassbehörde	25
Kommissionen (Wahlbehörde Grosser Rat).....	25
Grundstückschätzungskommission für landwirtschaftliche Grundstücke	25
Grundstückschätzungskommission für nicht landwirtschaftliche Grundstücke.....	25
Kommissionen (Wahlbehörde Standeskommission)	25
Kommission der kantonalen Versicherungskasse	25
Gesundheits- und Sozialdepartement.....	27
Gesundheitsamt	27
Kantonsapotheker	27
Kantonsarzt	27
Interkantoniales Labor (AR, AI, GL, SH).....	27
Kantonschemiker.....	27
Laboratorium	27
Lebensmittelinspektorat beider Appenzell.....	27
Desinfektion	28
Kantonales Spital und Pflegeheim Appenzell.....	28
Sozialamt	28
Asylwesen	28
Vormundschaftsamt.....	28
Amtsvormundschaft.....	28
Beratungsstelle für Suchtfragen.....	28
Bürgerheim Appenzell	28

Alters- und Invalidenheim Torfnest, Obereg	29
Aufsichtskommission der Ausgleichskasse	29
Vormundschaftsbehörde innerer Landesteil (bis 31.12.2012)	29
Vormundschaftsbehörde äusserer Landesteil (bis 31.12.2012)	29
Bürgerheimkommission innerer Landesteil	29
Bürgerheimkommission äusserer Landesteil	30
Kommission für Gesundheitsförderung	30
Spitalrat	30
Justiz-, Polizei- und Militärdepartement	31
Amt für Ausländerfragen	31
Verwaltungspolizei	31
Tombolabewilligung / Lotterie und Wetten (Peter Fässler, Tel. 071 788 95 85)	
Kantonspolizei	31
Strassenverkehrsamt	32
Administrativmassnahmen	32
Schiesspulver- und Sprengstoffverkaufsstelle	33
Eichamt	33
Kreiskommando	33
Wehrpflichtersatzverwaltung	33
Sektionschefs	33
Kantons-Kriegskommissariat	33
Amt für Zivilschutz	33
Zivilschutzstellenleiter	33
Kontrollstelle baulicher Zivilschutz	33
Zivilschutzorganisation Appenzell	34
Zivilstandsamt Appenzell	34
Zivilstandsamt Obereg	34
Staatsanwaltschaft	34
Jugendanwaltschaft	34
Datenschutzbeauftragter	34
Kantonaler Führungsstab	34
Signalisationskommission	35
Beratungskommission gemäss Art. 15 des Einführungsgesetzes zur Schweizerischen Strafprozessordnung	35
Beratungspersonen gemäss Art. 15 des Einführungsgesetzes zur Schweizerischen Strafprozessordnung	35
Kantonale Schiesskommission	35
Verkehrserziehungskommission Appenzell I.Rh.	35
Land- und Forstwirtschaftsdepartement	36
Departementssekretariat	36
Landeshauptmannamt	36
Landwirtschaftsamt	36
Oberforstamt	36
Revierförster	36
Fachstelle für Natur- und Landschaftsschutz	36
Meliorationsamt	36
Vermessungsamt	37
Veterinäramt	37
Bieneninspektor	37
Kommissionen (Wahlbehörde Grosse Rat)	37
Aufsichtskommission für die landwirtschaftliche Berufsbildung	37
Bodenrechtskommission	37
Landwirtschaftskommission	37

Kommissionen (Wahlbehörde Ständekommission)	37
Fondskommission für die Unterstützung der Wasserversorgungen.....	37
Kommission für Hilfen und Beiträge.....	38
Volkswirtschaftsdepartement.....	39
Departementssekretariat	39
Handelsregisteramt (inkl. Wechselnotariat).....	39
Amt für öffentlichen Verkehr	39
Stiftungsaufsicht	39
Arbeitsamt	39
Kurzarbeits- und Schlechtwetterentschädigung, Arbeitsvertragsrecht.....	39
Regionales Arbeitsvermittlungszentrum (RAV)	39
Arbeitsinspektorat AR/AI	39
Zentralstelle für wirtschaftliche Landesversorgung.....	39
Wohnbau- und Eigentumsförderung (WEG).....	39
Wirtschaftsförderung	40
Amt für neue Regionalpolitik.....	40
Internetauftritt kantonale Verwaltung	40
Amt für Statistik	40
Amt für Tourismus:	40
Betreibungsämter	40
Konkursamt	40
Grundbuchämter	40
Erbschaftsämter	40
Einigungsstelle	41
Erbschaftsbehörde innerer Landesteil	41
Erbschaftsbehörde äusserer Landesteil.....	41
Grenzkommission.....	41
Schlichtungsstelle Gleichstellung von Frau und Mann	41
Tripartite Kommission Entsendungen	41
Wirtschaftsförderungskommission	41
Öffentlich-rechtliche Anstalten.....	44
Appenzeller Kantonalbank.....	44
Bankrat.....	44
Bankkommission	44
Ausgleichskasse / IV-Stelle des Kantons Appenzell I.Rh.	45
Aufsichtskommission der Ausgleichskasse.....	45
Arbeitslosenkasse des Kantons Appenzell I.Rh.	45
Gerichtsbehörden.....	47
Gerichtskanzlei.....	47
Kantonsgericht	47
Abteilungen	47
Zivil- und Strafgericht.....	47
Verwaltungsgericht	48
Aufsichtsbehörde SchKG.....	48
Gesetzliches Schiedsgericht.....	48
Kommission für allgemeine Beschwerden.....	48
Kommission für Entscheide in Strafsachen	48
Kommission für Beschwerden in gerichtlichen Personalfragen	49
Bezirksgericht.....	49
Jugendgericht.....	50
Vermittlerämter.....	50
Anwaltskammer.....	50
Anwaltsprüfungskommission	51

Kantonales Anwaltsregister	51
Behörden der Bezirke und der Feuerschaugemeinde Appenzell.....	53
Appenzell	53
Schwende	55
Rüte	57
Schlatt-Haslen.....	59
Gonten	62
Oberegg	64
Feuerschaugemeinde Appenzell	70
Schulbehörden und Lehrerschaft.....	72
Schulgemeinde Appenzell	72
Schulgemeinde Brülisau	74
Schulgemeinde Eggerstanden.....	74
Schulgemeinde Gonten	75
Schulgemeinde Haslen.....	75
Schulgemeinde Meistersrüte	76
Schulgemeinde Oberegg	77
Schulgemeinde Schlatt.....	78
Schulgemeinde Schwende	78
Schulgemeinde Steinegg.....	79
Kirchbehörden.....	81
Kirchenrat der Kath. Kirchengemeinde Appenzell.....	81
Kirchenvorsteherschaft der Evangelisch-Reformierten Kirchengemeinde Appenzell....	81
Kirchenrat der Kath. Kirchengemeinde Brülisau.....	81
Kirchenrat der Kath. Kirchengemeinde Eggerstanden	81
Kirchenrat der Kath. Kirchengemeinde Gonten.....	82
Kirchenrat der Kath. Kirchengemeinde Haslen-Stein-Hundwil	82
Kirchenrat der Kath. Kirchengemeinde Oberegg-Reute	82
Kirchenrat der Kath. Kirchengemeinde Schwende	82
Landesgeistlichkeit und Ordenspersonen	82
Dekanat Appenzell.....	82
Pfarreien und Filialkuratie	83
Korporationsbehörden.....	86
Zentralmendleverwaltung	86
Bezirksmendleverwaltungen	86
Holzkorporationen	86
Korporationsgüter.....	87
Wasserkorporationen	88
Rhoden	90
Verschiedenes	91
Altersheim Gontenbad.....	92
Beratungs- und Sozialdienst.....	92
Brennereiaufsichtsstellen.....	92
Feuerversicherungsgesellschaft	92
Spitex-Verein Appenzell I.Rh.....	92
Kapellen- und Bildstockverwaltungen	92
Medizinalpersonen	95
Pro Infirmis St.Gallen-Appenzell	95
Pro Juventute	96
Pro Senectute (Für das Alter)	96
Winterhilfe	96
Rettungskolonne	96
Schweizerisches Rotes Kreuz beider Appenzell	96

Lungenliga AI	96
Appenzellerland Tourismus AI	96
Kur- und Verkehrsvereine	97
Viehzuchtgemeinschaften/-Vereine	97
Volksbibliothek Appenzell	98
Angaben über Nutzungsflächen (in Hektaren)	99
Gesamtflächen der Bezirke und Höhen über Meer	100
Bevölkerungszahlen	100
Telefon- und Faxnummern	102
Standeskommissionsmitglieder	102
Kantonale Verwaltung	103

Alphabetisches Register

Abteilungen	47
Abwasserreinigungsanlagen.....	15
Administrativmassnahmen	32
Alder Cordelia, Tanzpädagogin	20
Alters- und Invalidenheim Torfnest, Oberegg.....	29
Altersheim Gontenbad.....	92
Amt für Ausländerfragen.....	31
Amt für Berufsbildung und -beratung	19
Amt für Informatik	24
Amt für neue Regionalpolitik.....	40
Amt für öffentlichen Verkehr	39
Amt für pädagogisch-therapeutische Dienste	18
Amt für Raumentwicklung / Fachstelle für Fuss- und Wanderwege	14
Amt für Statistik	40
Amt für Tourismus.....	40
Amt für Umwelt.....	15
Amt für Zivilschutz.....	33
Amtsvormundschaft.....	28
Angaben über Nutzungsflächen (in Hektaren)	99
Anwaltskammer.....	50
Anwaltsprüfungskommission	51
Appenzell	53
Appenzeller Kantonalbank.....	44
Appenzellerland Tourismus AI.....	96
Arbeitsamt.....	39
Arbeitsinspektorat AR/AI	39
Arbeitslosenkasse des Kantons Appenzell I.Rh.....	45
Asylwesen.....	28
Aufnahmekommission Appenzell.....	22
Aufsichtsbehörde SchKG	48
Aufsichtskommission der Ausgleichskasse.....	29
Aufsichtskommission der Ausgleichskasse.....	45
Aufsichtskommission für die landwirtschaftliche Berufsbildung	37
Ausgleichskasse / IV-Stelle des Kantons Appenzell I.Rh.....	45
Bankkommission	44
Bankkontrolle	7
Bankrat.....	44
Bau- und Umweltdepartement.....	14
Behörden der Bezirke und der Feuerschaugemeinde Appenzell.....	53
Beratungs- und Sozialdienst.....	92
Beratungskommission gemäss Art. 15 des Einführungsgesetzes zur Schweizerischen Strafprozessordnung	35
Beratungspersonen gemäss Art. 15 des Einführungsgesetzes zur Schweizerischen Strafprozessordnung	35
Beratungsstelle für Suchtfragen	28
Betreibungsämter	40
Bevölkerungszahlen	100
Bezirksgericht.....	49
Bezirksmendleverwaltungen.....	86
Bieneninspektor	37
Bodenrechtskommission	37

Brennereiaufsichtsstellen	92
Bundesgericht in Lausanne	3
Bundeskanzlei	3
Bundesrat	2
Bürgerheim Appenzell	28
Bürgerheimkommission äusserer Landesteil	30
Bürgerheimkommission innerer Landesteil	29
Büro des Grossen Rates	5
Datenschutzbeauftragter	34
Dekanat Appenzell	82
Departementssekretariat	36
Departementssekretariat	39
Departementszuteilung	11
Desinfektion	28
Dörig Ottilia, Assistentin für Biologie	20
Eichamt	33
Eidgenössische Behörden	2
Eidgenössische Schätzungskommission	3
Einigungsstelle	41
Erbschaftsämtler	40
Erbschaftsbehörde äusserer Landesteil	41
Erbschaftsbehörde innerer Landesteil	41
Erziehungsdepartement	18
Fach-Assistenten	20
Fachkommission Denkmalpflege	21
Fachkommission Heimatschutz	16
Fachstelle für Natur- und Landschaftsschutz	36
Fachstelle Hochbau und Energie	15
Fachstelle NIS/CO2/VOC	15
Feuerschaugemeinde Appenzell	70
Feuerversicherungsgesellschaft	92
Feuerwehrkommission	16
Finanzcontrolling	24
Finanzdepartement	24
Fischereiprüfungskommission	16
Fondskommission für die Unterstützung der Wasserversorgungen	37
Gebäudeunterhalt	15
Gerichtsbehörden	47
Gerichtskanzlei	47
Gesamtflächen der Bezirke und Höhen über Meer	100
Gesetzliches Schiedsgericht	48
Gesundheits- und Sozialdepartement	27
Gesundheitsamt	27
Gonten	62
Grenzkommision	41
Grosser Rat	5
Grundbuchämter	40
Grundstückschätzungskommission für landwirtschaftliche Grundstücke	25
Grundstückschätzungskommission für nicht landwirtschaftliche Grundstücke	25
Gymnasium Appenzell	19
Handelsregisteramt (inkl. Wechselnotariat)	39
Herausgabekommission "Innerrhoder Schriften"	21
Holzcorporationen	86

Interkantonales Labor (AR, AI, GL, SH).....	27
Internat Gymnasium St.Antonius	20
Internetauftritt kantonale Verwaltung	40
Jagd- und Fischereiverwaltung	15
Jagdkommission	16
Jagdprüfungskommission.....	16
Jugendanwaltschaft.....	34
Jugendgericht.....	50
Justiz-, Polizei- und Militärdepartement	31
Kantonale Schiesskommission	35
Kantonale Verwaltung	103
Kantonaler Führungsstab	34
Kantonales Anwaltsregister	51
Kantonales Spital und Pflegeheim Appenzell.....	28
Kantonsapotheker	27
Kantonsarzt.....	27
Kantonsbibliothek	12
Kantonschemiker.....	27
Kantonsgericht	47
Kantons-Kriegskommissariat.....	33
Kapellen- und Bildstockverwaltungen	92
Kirchbehörden.....	81
Kirchenrat der Kath. Kirchgemeinde Appenzell.....	81
Kirchenrat der Kath. Kirchgemeinde Brülisau	81
Kirchenrat der Kath. Kirchgemeinde Eggerstanden	81
Kirchenrat der Kath. Kirchgemeinde Gonten.....	82
Kirchenrat der Kath. Kirchgemeinde Haslen-Stein-Hundwil	82
Kirchenrat der Kath. Kirchgemeinde Oberegg-Reute.....	82
Kirchenrat der Kath. Kirchgemeinde Schwende.....	82
Kirchenvorsteherschaft der Evangelisch-Reformierten Kirchgemeinde Appenzell.....	81
Kommission der kantonalen Versicherungskasse.....	25
Kommission für allgemeine Beschwerden	48
Kommission für Beschwerden in gerichtlichen Personalfragen	49
Kommission für Entscheide in Strafsachen.....	48
Kommission für Erwachsenenbildung.....	22
Kommission für Gesundheitsförderung.....	30
Kommission für Hilfen und Beiträge.....	38
Kommission für öffentliche Bauten, Verkehr, Energie, Raumplanung, Umwelt.....	7
Kommission für Recht und Sicherheit.....	7
Kommission für Soziales, Gesundheit, Erziehung, Bildung	7
Kommission für Wirtschaft.....	7
Kommissionen (Wahlbehörde Grosser Rat).....	25
Kommissionen (Wahlbehörde Grosser Rat).....	37
Kommissionen (Wahlbehörde Landesschulkommission)	22
Kommissionen (Wahlbehörde Standeskommission)	21
Kommissionen (Wahlbehörde Standeskommission)	25
Kommissionen (Wahlbehörde Standeskommission)	37
Kommissionen Grosser Rat.....	7
Konkursamt.....	40
Kontaktgremium Umwelt- und Gewässerschutz	15
Kontrollstelle baulicher Zivilschutz	33
Korporationsbehörden	86
Korporationsgüter.....	87

Kreiskommando	33
Kulturamt.....	19
Kur- und Verkehrsvereine.....	97
Kurzarbeits- und Schlechtwetterentschädigung, Arbeitsvertragsrecht.....	39
Laboratorium	27
Land- und Forstwirtschaftsdepartement.....	36
Landammannamt	12
Landesarchiv.....	12
Landesbauamt	14
Landesbuchhaltung.....	24
Landesgeistlichkeit und Ordenspersonen	82
Landeshauptmannamt.....	36
Landesschulkommission	21
Landwirtschaftsamt	36
Landwirtschaftskommission.....	37
Lebensmittelspektorat beider Appenzell	27
Lehrbeauftragte	20
Lungenliga AI	96
Maturitätskommission.....	22
Medizinalpersonen	95
Meliorationsamt.....	36
Nationalrat.....	2
Nomenklaturkommission	17
Oberegg	64
Oberforstamt	36
Öffentlich-rechtliche Anstalten	44
Organigramm	10
Personalamt.....	24
Pfarreien und Filialkuratien.....	83
Pro Infirmis St.Gallen-Appenzell.....	95
Pro Juventute	96
Pro Senectute (Für das Alter).....	96
Ratskanzlei	12
Rechtsdienst	12
Regionales Arbeitsvermittlungszentrum (RAV)	39
Rettungskolonnen	96
Revierförster.....	36
Rhoden	90
Rüte	57
Schatzungsamt	24
Schiesspulver- und Sprengstoffverkaufsstelle	33
Schlatt-Haslen.....	59
Schlichtungsstelle für Mietverhältnisse	12
Schlichtungsstelle Gleichstellung von Frau und Mann	41
Schulamt	18
Schulbehörden und Lehrerschaft.....	72
Schulgemeinde Appenzell	72
Schulgemeinde Brülisau.....	74
Schulgemeinde Eggerstanden.....	74
Schulgemeinde Gonten.....	75
Schulgemeinde Haslen.....	75
Schulgemeinde Meistersrüte	76
Schulgemeinde Oberegg.....	77

Schulgemeinde Schlatt.....	78
Schulgemeinde Schwende.....	78
Schulgemeinde Steinegg.....	79
Schulische Sozialarbeit.....	18
Schulleitung.....	19
Schulpsychologische Dienste.....	18
Schweizerisches Rotes Kreuz beider Appenzell.....	96
Schwende.....	55
Sektionschefs.....	33
Signalisationskommission.....	35
Sozialamt.....	28
Spitalrat.....	30
Spitex-Verein Appenzell I.Rh.....	92
Sportamt.....	19
Sportkommission.....	21
Staatsanwaltschaft.....	34
Staatswirtschaftliche Kommission.....	7
Ständerat.....	2
Standeskommission.....	11
Standeskommissionsmitglieder.....	102
Steuererlassbehörde.....	25
Steuerverwaltung.....	24
Stiftungsaufsicht.....	39
Stiftungsrat "Innerrhoder Kunststiftung".....	22
Stiftungsrat "Landammann Dr. Albert Broger".....	13
Stiftungsrat "Stiftung Pro Innerrhoden".....	21
Stipendienamt.....	19
Strassen- und Wasserbau.....	14
Strassenverkehrsamt.....	32
Telefon- und Faxnummern.....	102
Tombolabewilligung / Lotterie und Wetten (Peter Fässler, Tel. 071 788 95 85)	
Kantonspolizei.....	31
Tripartite Kommission Entsendungen.....	41
Verkehrserziehungskommission Appenzell I.Rh.....	35
Vermessungsamt.....	37
Vermittlerämter.....	50
Verschiedenes.....	91
Verwaltung.....	19
Verwaltungsgericht.....	48
Verwaltungspolizei.....	31
Veterinäramt.....	37
Viehzuchtgemeinschaften/-Vereine.....	97
Volksbibliothek Appenzell.....	98
Volkswirtschaftsdepartement.....	39
Vormundschaftsamt.....	28
Vormundschaftsbehörde äusserer Landesteil (bis 31.12.2012).....	29
Vormundschaftsbehörde innerer Landesteil (bis 31.12.2012).....	29
Wasserkorporationen.....	88
Wehrpflichtersatzverwaltung.....	33
Weibeldienst und Materialzentrale.....	12
Werkhof Bleiche.....	14
Wildschaden- und Hegekommission.....	17
Winterhilfe.....	96

Wirtschaftsförderung	40
Wirtschaftsförderungskommission	41
Wohnbau- und Eigentumsförderung (WEG)	39
Zentralmündleverwaltung	86
Zentralstelle für wirtschaftliche Landesversorgung	39
Zivil- und Strafgericht	47
Zivilschutzorganisation Appenzell.....	34
Zivilschutzstellenleiter.....	33
Zivilstandsamt Appenzell.....	34
Zivilstandsamt Oberegg.....	34
Zusammensetzung.....	11