

STAATSKALENDER

2018/2019

Stand 1. Juli 2018

Redaktion Ratskanzlei Appenzell I.Rh.
Marktgasse 2, 9050 Appenzell

Telefon 071 788 93 11
E-Mail info@rk.ai.ch
Internet www.ai.ch

Inhaltsverzeichnis

Eidgenössische Behörden	1
Nationalrat	1
Ständerat	1
Bundesrat	1
Bundeskanzlei	2
Bundesgericht in Lausanne	2
Eidgenössische Schätzungskommission	2
Kantonale Behörden.....	3
Grosser Rat.....	3
Büro des Grossen Rates	3
Kommissionen Grosser Rat	5
Staatwirtschaftliche Kommission	5
Bankkontrolle	5
Kommission für Wirtschaft.....	5
Kommission für Soziales, Gesundheit, Erziehung, Bildung	5
Kommission für öffentliche Bauten, Verkehr, Energie, Raumplanung, Umwelt	5
Kommission für Recht und Sicherheit	6
Standeskommission und kantonale Verwaltung	7
Landammannamt	11
Ratskanzlei	11
Rechtsdienst / Sekretariat Mieterschlichtungsstelle	11
Kommunikationsstelle	11
Weibeldienst und Materialzentrale	11
Landesarchiv	11
Kantonsbibliothek	11
Eingetragene Rechtsanwälte mit Bewilligung zur Berufsausübung	11
Notariatsregister	11
Apostillen und Überbeglaubigungen	12
Schlichtungsstelle für Mietverhältnisse	13
Stiftung Landammann Dr. Albert Broger	13
Stiftung Pro Innerrhoden	13
Bau- und Umweltdepartement	14
Departementssekretariat	14
Amt für Raumentwicklung	14
Landesbauamt.....	14
Werkhof Bleiche	14
Amt für Hochbau und Energie	14
Fachkommission Heimatschutz	16
Fischereiprüfungskommission.....	16
Jagdkommission.....	16
Jagdprüfungskommission.....	16
Kantonale Fischereikommission.....	17
Nomenklaturkommission	17
Wildschaden- und Hegekommission	17
Erziehungsdepartement.....	19
Departementssekretariat	19
Volksschulamt	19
Amt für Pädagogisch-therapeutische Dienste	19
Amt für Mittel- und Hochschulen	20
Amt für Berufsbildung und Berufsberatung	20
Stipendienstelle	20
Sportamt	20
Kulturamt	20
Gymnasium Appenzell	20

Lehrpersonen.....	21
Landesschulkommission.....	22
Fachkommission Denkmalpflege.....	22
Herausgabekommission «Innerrhoder Schriften»	22
Sportkommission	22
Stiftungsrat Innerrhoder Kunststiftung	22
Kapell- und Bildstockverwaltungen (im Eigentum des Kantons)	23
Aufnahmekommission	23
Kommission für Erwachsenenbildung.....	23
Maturitätskommission	23
Jugendkommission	24
Finanzdepartement	25
Departementssekretariat	25
Personalamt.....	25
Landesbuchhaltung	25
Finanzkontrolle	25
Amt für Informatik	25
Schatzungsamt.....	25
Steuerverwaltung.....	25
Grundstückschätzungskommission für landwirtschaftliche Grundstücke	26
Grundstückschätzungskommission für nicht landwirtschaftliche Grundstücke	26
Informatikstrategiekommission	26
Verwaltungskommission der kantonalen Versicherungskasse (2015-2018)	26
Gesundheits- und Sozialdepartement.....	28
Departementssekretariat	28
Gesundheitsamt.....	28
Kantonsapotheker.....	28
Kantonsarzt.....	28
Interkantoniales Labor (AR, AI, SH)	28
Kantonales Spital und Pflegezentrum Appenzell.....	28
Bürgerheim Appenzell	28
Altersheim Torfnest, Oberegg.....	28
Sozialamt	29
Kindes- und Erwachsenenschutzbehörde (KESB)	29
Aufsichtskommission der Ausgleichskasse	29
Asylkommission	30
Bürgerheimkommission	30
Heimkommission Torfnest	30
Kommission für Gesundheitsförderung	30
Spitalrat.....	30
Justiz-, Polizei- und Militärdepartement	32
Departementssekretariat	32
Amt für Ausländerfragen.....	32
Verwaltungspolizei.....	32
Einwohnerkontrolle Oberegg	32
Kantonspolizei	32
Strassenverkehrsamt.....	33
Eichamt.....	33
Kreiskommando und Wehrpflichtersatzverwaltung.....	34
Amt für Zivilschutz	34
Zivilstandsamt Appenzell	34
Zivilstandsamt Oberegg.....	34
Staatsanwaltschaft.....	34
Jugendanwaltschaft	35
Datenschutzbeauftragter	35
Beratungskommission gemäss Art. 15 des Einführungsgesetzes zur Schweizerischen Strafprozessordnung	35

Beratungspersonen gemäss Art. 15 des Einführungsgesetzes zur Schweizerischen	
Strafprozessordnung	35
Feuerwehrkommission	35
Kantonaler Führungsstab	35
Signalisationskommission	36
Kantonale Schiesskommission	36
Verkehrserziehungskommission Appenzell I.Rh.	36
Land- und Forstwirtschaftsdepartement	37
Departementssekretariat	37
Landeshauptmannamt	37
Landwirtschaftsamt	37
Oberforstamt	37
Meliorationsamt	37
Vermessungsamt	37
Veterinäramt	38
Bieneninspektor	38
Volkswirtschaftsdepartement	40
Departementssekretariat	40
Handelsregisteramt	40
Amt für Wirtschaft	40
Amt öffentlicher Verkehr	40
Stiftungsaufsicht	40
Arbeitsamt	40
Regionales Arbeitsvermittlungszentrum (RAV)	40
Arbeitsinspektorat AR/AI	40
Betriebsämter	41
Konkursamt	41
Grundbuchämter	41
Amtliche Beglaubigungen / Notariat	41
Erbschaftsämter	41
Einigungsstelle	42
Erbschaftsbehörde innerer Landesteil	42
Erbschaftsbehörde äusserer Landesteil	42
Grenzkommission	42
Schlichtungsstelle Gleichstellung von Frau und Mann	42
Tripartite Kommission	42
Wirtschaftsförderungskommission	42
Lenkungsgruppe Neue Regionalpolitik	42
Öffentlich-rechtliche Anstalten	44
Appenzeller Kantonalbank	44
Bankrat (Wahlbehörde Grosser Rat)	44
Bankkommission	44
Ausgleichskasse / IV-Stelle des Kantons Appenzell I.Rh.	45
Aufsichtskommission der Ausgleichskasse	45
Arbeitslosenkasse des Kantons Appenzell I.Rh.	45
Gerichtsbehörden	46
Gerichtskanzlei	46
Kantonsgericht	46
Zivil- und Strafgericht	46
Aufsichtsbehörde SchKG	47
Gesetzliches Schiedsgericht	47
Kommission für allgemeine Beschwerden	47
Kommission für Entscheide in Strafsachen	47
Kommission für Beschwerden in gerichtlichen Personalfragen	47
Bezirksgericht	48
Bezirksgericht (Gesamtgericht)	48
Bezirksgerichtliche Kommission	48

Zwangsmassnahmengericht	48
Jugendgericht	48
Vermittlerämter	48
Anwaltskammer	49
Anwaltsprüfungskommission	49
Kantonales Anwaltsregister	49
Bezirke	50
Bezirk Appenzell	50
Bezirk Schwende	53
Bezirk Rüte	56
Bezirk Schlatt-Haslen	58
Bezirk Gonten	60
Bezirk Oberegg	63
Feuerschaugemeinde Appenzell	70
Bauverwaltung Inneres Land AI	71
Baukommission Inneres Land AI	71
Schulbehörden und Lehrerschaft	72
Schulgemeinde Appenzell	72
Schulgemeinde Brülisau	73
Schulgemeinde Eggerstanden	74
Schulgemeinde Gonten	74
Schulgemeinde Haslen	75
Schulgemeinde Meistersrüte	76
Schulverwaltung Oberegg	76
Schulgemeinde Schlatt	77
Schulgemeinde Schwende	77
Schulgemeinde Steinegg	78
Kirchbehörden	79
Kirchenrat der Kath. Kirchgemeinde Appenzell	79
Kirchenvorsteherchaft der Evangelisch-Reformierten Kirchgemeinde Appenzell	79
Kirchenrat der Kath. Kirchgemeinde Brülisau	79
Kirchenrat der Kath. Kirchgemeinde Eggerstanden	79
Kirchenrat der Kath. Kirchgemeinde Gonten	79
Kirchenrat der Kath. Kirchgemeinde Haslen-Stein	80
Kirchenrat der Kath. Kirchgemeinde Oberegg-Reute	80
Kirchenrat der Kath. Kirchgemeinde Schwende	80
Landesgeistlichkeit, Seelsorge und Ordenspersonen	80
Dekanat Appenzell	80
Pfarreien und Filialkuratien	80
Evangelisch-Reformierte Kirchgemeinde Appenzell	81
Korporationsbehörden	82
Zentralmendlekommission	82
Bezirksmendleverwaltungen	82
Holzkorporationen	82
Korporationsgüter	84
Rhoden	85
Kapell- und Bildstockverwaltungen	86
Verschiedenes	88
Altersheim Gontenbad	88
Appenzellerland Tourismus AI	88
Beratungs- und Sozialdienst	88
Feuerversicherungsgesellschaft	88
Genossenschaft Betreutes Wohnen Appenzell	88
Gesundheitsberufe	88
HTHC High Tech Home Care AG	90
Kinderspitex Ostschweiz	90
Kur- und Verkehrsverein Oberegg	90

Lungenliga St.Gallen-Appenzell	90
Medizinalpersonen	90
Ombudsstelle Alter und Behinderung (OSAB)	92
Palliativer Brückendienst, Krebsliga Ostschweiz.....	92
Pro Infirmis St.Gallen-Appenzell	92
Pro Juventute	92
Pro Senectute (Für das Alter).....	92
Rettungskolonne	92
Schweizerisches Rotes Kreuz Kantonalverband beider Appenzell	92
Spitex für Stadt und Land AG.....	92
Spitex-Verein Appenzell I.Rh.	92
Viehzuchtgemeinschaften und -vereine	93
Volksbibliothek Appenzell.....	94
Winterhilfe	96
Höhenlagen der Pfarrkirchen (m.ü.M.).....	96
Bevölkerungszahlen	96
Alphabetisches Verzeichnis	97

Eidgenössische Behörden

(Weitere Angaben siehe Eidg. Staatskalender)

Nationalrat

(200 Mitglieder)

Präsident 2017/2018	De Buman Dominique, Freiburg
1. Vizepräsidentin 2017/2018	Carobbio Guscetti Marina, Tessin
2. Vizepräsidentin 2017/2018	Moret Isabelle, Waadt
Vertreter von Appenzell I.Rh.	Fässler Daniel, Landammann, Weissbadstr. 3a, 9050 Appenzell

Ständerat

(46 Mitglieder)

Präsidentin 2017/2018	Keller-Sutter Karin, St.Gallen
1. Vizepräsident 2017/2018	Fournier Jean-René, Wallis
2. Vizepräsidentin 2017/2018	Savary Géraldine, Waadt
Vertreter von Appenzell I.Rh.	Bischofberger Ivo, Ackerweg 4, 9413 Obereggen

Bundesrat

(Amtsdauer: 2015-2019)

Bundespräsident 2018	Berset Alain
Vizepräsident 2018	Maurer Ueli

Departementsvorsteher

		Wahljahr
1972	Berset Alain Vorsteher des Departementes des Innern	2011
1961	Cassis Ignazio Vorsteher des Departements für auswärtige Angelegenheiten	2017
1960	Sommaruga Simonetta Vorsteherin des Justiz- und Polizeidepartements	2010
1959	Parmelin Guy Vorsteher des Departements für Verteidigung, Bevölkerungsschutz und Sport	2015
1950	Maurer Ueli Vorsteher des Finanzdepartements	2008
1952	Schneider-Ammann Johann N. Vorsteher des Departements für Wirtschaft, Bildung und Forschung	2010
1963	Leuthard Doris Vorsteherin des Departements für Umwelt, Verkehr, Energie und Kommunikation	2006

Departementsverteilung	<i>Vorstand</i>	<i>Stellvertretung</i>
Eidg. Departement für auswärtige Angelegenheiten	Cassis Ignazio	Parmelin Guy
Eidg. Departement des Innern	Berset Alain	Cassis Ignazio
Eidg. Justiz- und Polizeidepartement	Sommaruga Simonetta	Schneider-Ammann Johann N.
Eidg. Departement für Verteidigung, Bevölkerungsschutz und Sport	Parmelin Guy	Scheider-Ammann Johann N.
Eidg. Finanzdepartement	Maurer Ueli	Berset Alain
Eidg. Departement für Wirtschaft, Bildung und Forschung	Schneider-Ammann Johann N.	Leuthard Doris
Eidg. Departement für Umwelt, Verkehr, Energie und Kommunikation	Leuthard Doris	Sommaruga Simonetta

Bundeskanzlei

Bundeskanzler	Thurnherr Walter
Vizekanzler	De Bernardi Jörg Simonazzi André

Bundesgericht in Lausanne

Präsident	Meyer Ulrich
Vizepräsidentin	Niquille Martha

Eidgenössische Schätzungskommission

(Kreis 11)

vom Bundesgericht gewählt

Präsident	Munz Hans, Rechtsanwalt, Bahnhofstr. 8, 8580 Amriswil
Stellvertreter	Engeler Walter, Ersatzrichter, Plattenstr. 18a, 9606 Bütschwil Storror Jeanette, Rechtsanwältin, Vorstadt 18, 8200 Schaffhausen

vom Bundesrat gewählt

Gollino Erich, Bauführer, Mettlenstr. 20, 9050 Appenzell
Kunz Samuel, Liegenschaftsexperte, Neuhauserstr. 68L, 8500 Frauenfeld
Leu Catherine, dipl. Arch. ETH/SIA, Speerstr. 26, 8200 Schaffhausen
Meile Reto, Ing. Agronom FH, Fridlingen 657, 9612 Dreien
Wanner Christoph, Liegenschaftsexperte, c/o awitgroup ag,
Landquartstr.3, Postfach 242, 9320 Arbon

von der Standeskommission gewählt

Gmünder Thomas, Leiter Schatzungsamt, Gaiserstr. 8, 9050 Appenzell
Stark Rainald, dipl. Arch. ETH/SIA / eidg. dipl. Immobilienreuhänder,
Unterer Schöttler 27, 9050 Appenzell
Wetter Walter, Landwirt, Gontenstr. 57, 9108 Gontenbad

Kantonale Behörden

Grosser Rat

Büro des Grossen Rates

Grossratspräsident	Fässler Franz, Rinckenbach 33, 9050 Appenzell
Vizepräsidentin	Rüegg Bless Monika, Rinckenbach 16, 9050 Appenzell
1. Stimmzähler	Rhiner Matthias, Rutlenstr. 8a, 9413 Obereg
2. Stimmzähler	Signer Jakob, Nollisweid 65, 9050 Appenzell Meistersrüte
3. Stimmzählerin	Durrer-Gander Theres, Rüttegstr. 34, 9413 Obereg

Mitglieder

50 Mitglieder, Amtsdauer 2015-2019

Bezirk Appenzell (18)

		Wahljahr
1960	Hörlér-Koller Lydia, Familien- und Geschäftsfrau, Rosenböhleli 10, 9050 Appenzell Meistersrüte	2003
1953	Breitenmoser Martin, eidg. dipl. Drogist, Lehnstr. 30, 9050 Appenzell	2006
1963	Fässler Franz, eidg. dipl. Metzgermeister, Rinckenbach 33, 9050 Appenzell	2007
1968	Corminboeuf-Schiegg Ruth, lic. iur., Schützenwiesstr. 8, 9050 Appenzell	2009
1977	Inauen-Dörig Luzia, dipl. Tourismusfachfrau HF, Lauffenstr. 8, 9050 Appenzell	2010
1963	Keller Christoph, dipl. Bauingenieur FH, Lehnstr. 46, 9050 Appenzell	2012
1971	Rüegg Bless Monika, dipl. Pflegefachfrau HF, Rinckenbach 16, 9050 Appenzell	2012
1961	Lutz René, eidg. dipl. Sanitärplaner, Ringstr. 22, 9050 Appenzell	2013
1963	Wettmer Barbara, lic. iur., Ziegeleistr. 3, 9050 Appenzell	2013
1971	Signer Jakob, Betriebsökonom HWV, Nollisweid 65, 9050 Appenzell Meistersrüte	2014
1968	Schiegg Ernst, Bankangestellter, Ringstr. 18, 9050 Appenzell	2015
1959	Schönenberger Karl, eidg. dipl. Bankfachmann, Bödeli 7, 9050 Appenzell	2015
1963	Vicini Werner, Bauunternehmer, Nollisweid 74, 9050 Appenzell Meistersrüte	2015
1962	Koller Alfred, Abteilungsleiter, Ziegeleistr. 1, 9050 Appenzell	2017
1973	Fritsche-Manser Patricia, kfm. Angestellte, Lehnstr. 2, 9050 Appenzell	2018
1981	Gollino Erich, Historiker, Sitterstr. 11, 9050 Appenzell	2018
1961	Koch Urs, Unternehmer, Industriestr. 15a, 9050 Appenzell	2018
1966	Locher Adrian, Kältetechniker/Geschäftsführer, Sonnhalde 8b, 9050 Appenzell	2018

Bezirk Schwende (7)

1964	Manser Ueli, Bankdirektor, Nollenstr. 5b, 9050 Appenzell	2005
1958	Mainberger Thomas, Schulleiter, Zidler 19, 9057 Weissbad	2006
1964	Manser Josef, Gastwirt, Berggasthaus Meglisalp, Meglisalp I, 9057 Weissbad	2011
1968	Hofstetter Urs, Projektleiter Fassadenbau, Austr. 11, 9057 Weissbad	2015
1982	Manser-Brülisauer Rosalie, Texterin/Journalistin, Zidler 2, 9057 Weissbad	2015
1970	Inauen-Buri Barbara, Confiseurin, Erstbühlstr. 4, 9057 Weissbad	2016
1965	Premèrlani Romeo, Elektro-Ingenieur FH, Unterer Schöttler 17, 9050 Appenzell	2018

Bezirk Rüte (11)

1964	Wyss Herbert, eidg. dipl. Automechaniker/eidg. dipl. Berufsschullehrer, Bäbelers 26, 9050 Appenzell Steinegg	2001
1964	Kölbener-Zuberbühler Vreni, Schulleiterin, Mosersweid 55, 9050 Appenzell	2003
1969	Inauen Daniel, eidg. dipl. Küchenchef/Produktionsleiter, Alpsteinstr. 36, 9050 Appenzell	2007
1965	Dähler-Bücheler Ursi, kfm. Angestellte, Alte Sägestr. 3, 9050 Appenzell Eggerstanden	2011
1983	Koller Angela, lic. iur. Rechtsanwältin, Chappelihof 3, 9050 Appenzell Steinegg	2013
1961	Neff-Stäbler Gerlinde, Hausfrau, Befigstr. 4, 9050 Appenzell Steinegg	2014

1974	Brülisauer Daniel, lic. oec. HSG, dipl. Wirtschaftsprüfer, Mooshaldenstr. 19, 9050 Appenzell	2015
1977	Koster Patrik, eidg. dipl. Automobilkaufmann HFP, Böhlisjockes 40, 9057 Weissbad	2015
1967	Huber Bruno, Betriebsökonom, Kreuzhof 3, 9050 Appenzell	2017
1967	Neff Albert, Landwirt, Fleckenmoos 1, 9050 Appenzell Steinegg	2017
1966	Stäger Markus, Telekommunikationsspezialist, Bäbelers 33, 9050 Appenzell Steinegg	2018

Bezirk Schlatt-Haslen (4)

1959	Brülisauer Hans, eidg. dipl. Meisterlandwirt, Böhl 3, 9054 Haslen	1999
1965	Neff Sepp, Meisterlandwirt, Höhestr. 2, 9050 Appenzell Enggenhütten	2005
1973	Fuchs Andreas, Betriebsmechaniker, Leimensteigstr. 54, 9054 Haslen	2016
1964	Sutter Albert, Verkaufsleiter, Leimensteigstr. 23, 9054 Haslen	2018

Bezirk Gonten (4)

1951	Manser Josef, Sekundarlehrer, Rüeeggerstr. 18, 9108 Gonten	1991
1965	Koch Josef, Landwirt, Rüeeggerstr. 5, 9108 Gonten	2009
1968	Fässler Urban, Unternehmer, Hüttenstr. 2, 9108 Gonten	2017
1962	Manser Albert, Dipl. Zimmermeister, Dorfstr. 13, 9108 Gonten	2018

Bezirk Oberegg (6)

1971	Federer Pius, eidg. dipl. Elektroinstallateur., Unterdorfstr. 6, 9413 Oberegg	2007
1959	Rhiner Matthias, Dr., dipl. Informatik-Ing. ETH, Rutlenstr. 8a, 9413 Oberegg	2010
1958	Eisenhut Andreas, Produktionsleiter, Blatten 9, 9413 Oberegg	2012
1970	Bruderer Hannes, techn. Kaufmann, Wiesstr. 31, 9413 Oberegg	2014
1962	Durrer-Gander Theres, dipl. Bäuerin, Rüteggstr. 34, 9413 Oberegg	2015
1969	Spirig Pfeiffer Sonja, dipl. Physiotherapeutin FH, Oberdorfstr. 4, 9413 Oberegg	2015

Aktuar

1959	Dörig Markus, Ratschreiber, Marktgasse 2, 9050 Appenzell	2008
------	--	------

Landweibel

1955	Signer Anton, Landweibel, Marktgasse 2, 9050 Appenzell	2002
------	--	------

Kommissionen Grosser Rat

(Kommissionen gemäss Art. 31 und 32 des Geschäftsreglementes des Grossen Rats)

Staatwirtschaftliche Kommission

Präsident Mainberger Thomas, Weissbad
Mitglieder Corminboeuf-Schiegg Ruth, Appenzell
Federer Pius, Oberegg
Koch Urs, Appenzell
Manser Josef, Schwende
Neff Sepp, Appenzell Enggenhütten
Rhiner Matthias, Oberegg
Wettmer Barbara, Appenzell

Bankkontrolle

(Amtsdauer 2015-2019)

Präsident Neff Sepp, Appenzell Enggenhütten
Mitglieder Dähler-Bücheler Ursi, Appenzell Eggerstanden
Koster Patrik, Weissbad

Kommission für Wirtschaft

Präsidentin Kölbener-Zuberbühler Vreni, Appenzell
Mitglieder Bruderer Hannes, Oberegg
Gollino Erich, Appenzell
Inauen-Buri Barbara, Schwende
Premierlani Romeo, Appenzell
Neff-Stäbler Gerlinde, Appenzell Steinegg
Schönenberger Karl, Appenzell
Signer Jakob, Appenzell

Kommission für Soziales, Gesundheit, Erziehung, Bildung

Präsident Wyss Herbert, Appenzell Steinegg
Mitglieder Breitenmoser Martin, Appenzell
Hörler-Koller Lydia, Appenzell Meistersrüte
Inauen Daniel, Appenzell
Inauen-Dörig Luzia, Appenzell
Koller Angela, Appenzell Steinegg
Manser Ueli, Appenzell
Rüegg Bless Monika, Appenzell

Kommission für öffentliche Bauten, Verkehr, Energie, Raumplanung, Umwelt

Präsident Koster Patrik, Weissbad
Mitglieder Brülisauer Hans, Haslen
Eisenhut Andreas, Oberegg
Hofstetter Urs, Weissbad
Keller Christoph, Appenzell
Koller Alfred, Appenzell
Lutz René, Appenzell
Schiegg Ernst, Appenzell

Kommission für Recht und Sicherheit

Präsidentin Dähler-Bücheler Ursi, Appenzell Eggerstanden
Mitglieder Durrer-Gander Theres, Oberegg
Koch Josef, Gonten
Locher Adrian, Appenzell
Manser Josef, Gonten
Manser-Brülisauer Rosalie, Schwende
Sutter Albert, Schlatt-Haslen
Vicini Werner, Appenzell

Standeskommission und kantonale Verwaltung

Schalteröffnungszeiten kantonale Verwaltung

Montag bis Freitag 08.00 - 12.00 Uhr
 13.30 - 17.00 Uhr

Telefonanrufe und E-Mail

Telefongespräche vermittelt die Telefonzentrale während den Schalteröffnungszeiten unter der Nummer 071 788 93 11. Unter der Rubrik «Telefonnummern» sind die Nummern aller Amtsstellen aufgeführt.

Die Mitarbeitenden der kantonalen Verwaltung sind via E-Mail wie folgt zu erreichen:

Adressbeispiel vorname.name@bud.ai.ch
 (BUD = Bau- und Umweltdepartement, weitere Abkürzungen
 siehe E-Mail-Adresse Departemente)

Adressen der Ämter und Fachstellen

Wo nichts anderes steht, gilt für das jeweilige Amt oder die jeweilige Fachstelle die Adresse des Departementssekretariats.

Feiertage im Kanton Appenzell I.Rh.

Bundesfeiertag	Mi,	01.08.2018
Mariä Himmelfahrt	Mi,	15.08.2018
St.Mauritius	Sa,	22.09.2018 (innerer Landesteil)
Allerheiligen	Do,	01.11.2018
Maria Empfängnis	Sa,	08.12.2018
Weihnachten	Di,	25.12.2018
Stephanstag	Mi,	26.12.2018
Neujahr	Di,	01.01.2019
Karfreitag	Fr,	19.04.2019
Ostersonntag	So,	21.04.2019
Ostermontag	Mo,	22.04.2019
Auffahrt	Do,	30.05.2019
Pfingstsonntag	So,	09.06.2019
Pfingstmontag	Mo,	10.06.2019
Fronleichnam	Do,	20.06.2019

Organigramm

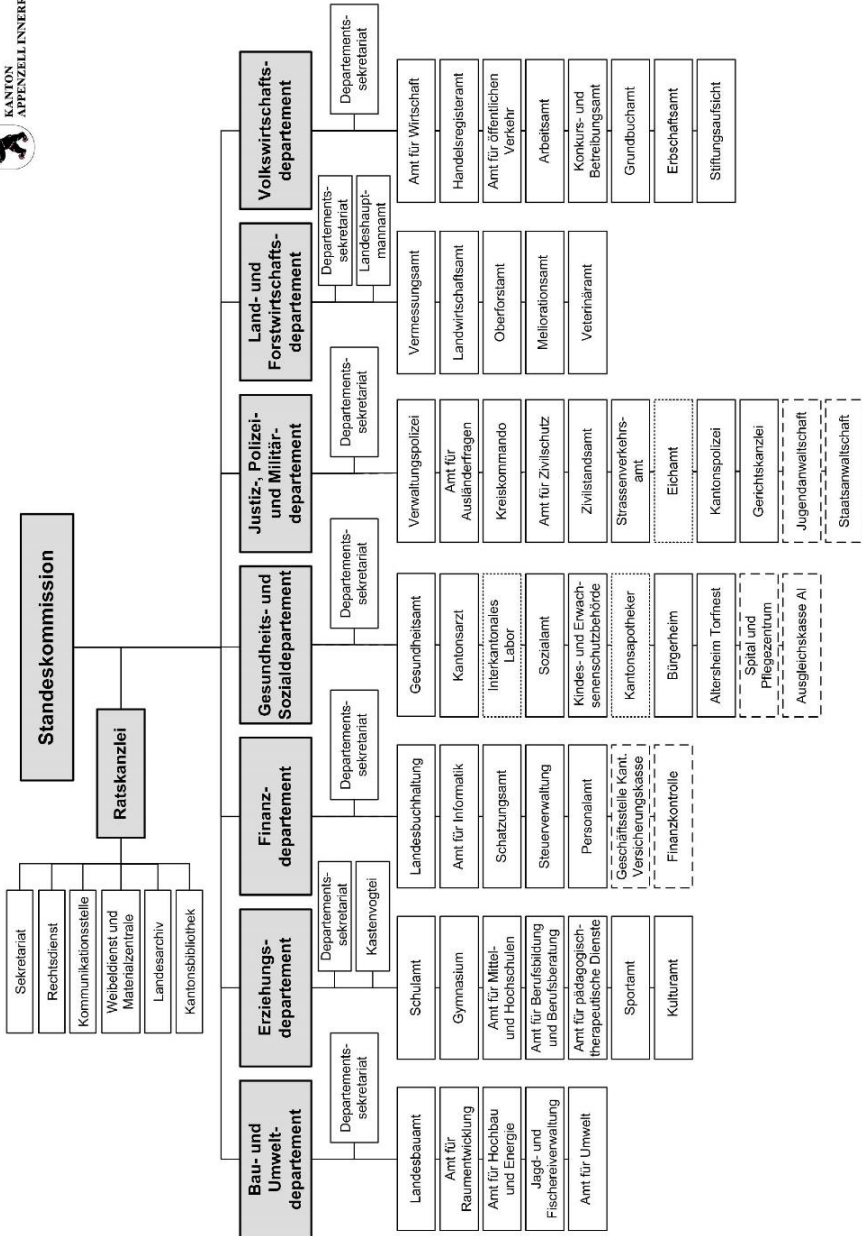

--- administrativ zugeordnet
 ausserhalb der Verwaltung organisiert

Standeskommission

Zusammensetzung		Wahljahr
1960	Fässler Daniel, reg. Landammann, Dr. iur., Rechtsanwalt, Weissbadstr. 3a, 9050 Appenzell	2008
1955	Inauen Roland, stillst. Landammann, lic. phil., Chappelihof 13, 9050 Appenzell Steinegg	2013
1969	Fässler Antonia, Statthalter, lic. rer. publ., Kaustr. 11, 9050 Appenzell	2010
1967	Eberle Ruedi, Säckelmeister, Geschäftsführer, Kaustr. 3, 9108 Gontenbad	2018
1971	Müller Stefan, Landeshauptmann, Betriebsunternehmer, Trieberrnstr. 74, 9057 Weissbad	2015
1969	Ulmann Ruedi, Bauherr, Geschäftsführer, Sonnhaldenstr. 7, 9108 Gonten	2017
1964	Bürki Martin, Landesfährnich, eidg. dipl. Käsermeister, Ebenaustr. 22, 9413 Oberegg	2012
Aktuar		
1959	Dörig Markus, Ratschreiber, Marktgasse 2, 9050 Appenzell	2008
Landweibel		
1955	Signer Anton, Marktgasse 2, 9050 Appenzell	2002

Departementszuteilung	<i>Vorstand</i>	<i>Stellvertretung</i>
Bau- und Umweltdepartement	Ulmann Ruedi	Inauen Roland
Erziehungsdepartement	Inauen Roland	Eberle Ruedi
Finanzdepartement	Eberle Ruedi	Fässler Daniel
Gesundheits- und Sozialdepartement	Fässler Antonia	Bürki Martin
Justiz-, Polizei- und Militärdepartement	Bürki Martin	Müller Stefan
Land- und Forstwirtschaftsdepartement	Müller Stefan	Fässler Antonia
Volkswirtschaftsdepartement	Fässler Daniel	Ulmann Ruedi

Kontaktdaten

Fässler Daniel, reg. Landammann
Vorsteher des Volkswirtschaftsdepartements

Tel. 071 788 96 61
Tel. P. 071 787 38 48
daniel.faessler@vd.ai.ch

Inauen Roland, stillst. Landammann
Vorsteher des Erziehungsdepartements

Tel. 071 788 93 32
Tel. P. 071 787 17 09
roland.inauen@ed.ai.ch

Fässler Antonia, Statthalter
Vorsteherin des Gesundheits- und Sozialdepartements

Tel. 071 788 94 54
antonia.faessler@gsd.ai.ch

Eberle Ruedi, Säckelmeister
Vorsteher des Finanzdepartements

Tel. 071 788 93 88
Tel. P. 071 795 40 65
ruedi.eberle@fd.ai.ch

Müller Stefan, Landeshauptmann
Vorsteher des Land- und Forstwirtschaftsdepartements

Tel. 071 788 95 71
stefan.mueller@lfd.ai.ch

Ulmann Ruedi, Bauherr
Vorsteher des Bau- und Umweltdepartements

Tel. 071 788 93 41
Tel. P. 071 794 10 02
ruedi.ulmann@bud.ai.ch

Bürki Martin, Landesfährnich
Vorsteher des Justiz-, Polizei- und Militärdepartements

Tel. 071 788 95 91
Tel. P. 071 891 22 64
martin.buerki@jpm.d.ai.ch

Landammannamt

Reg. Landammann Fässler Daniel
 Stillst. Landammann Inauen Roland

Ratskanzlei

Marktgasse 2, 9050 Appenzell

Hauptnummer für alle Amtsstellen
 www.ai.ch

Tel. 071 788 93 11
 info@rk.ai.ch

Ratschreiber Dörig Markus, lic. iur. et phil. I, Rechtsanwalt
 Stv. Bühler Michael, lic. iur., Rechtsanwalt
 Mitarbeitende Bucheli Hans, lic. iur.
 Dörig-Schmidt Regina
 Inauen Michaela (bis 30. September)
 Rusch Karin
 Schneider Sandra (ab 1. Oktober)
 Steffen Daniela, MLaw

Rechtsdienst / Sekretariat Mieterschlichtungsstelle

Leiter Bühler Michael

Tel. 071 788 93 22

Kommunikationsstelle

Leiterin Inauen Michaela

Tel. 071 788 93 29

Weibeldienst und Materialzentrale

Landweibel Signer Anton
 Stv. Broger Clemens
 Mitarbeiterin Fischli-Fässler Daniela

Tel. 071 788 93 27

Landesarchiv

Landesarchivar Frefel Sandro, lic. phil. I

Tel. 071 788 93 31

Kantonsbibliothek

Bibliothekar Pinardi Lino, lic. sci. rel.

Tel. 071 788 93 33

Eingetragene Rechtsanwälte mit Bewilligung zur Berufsausübung

siehe kantonales Anwaltsregister

Notariatsregister

Öffentliche Notare

		Stempel Nr.
1950	Schmid-Sutter Carlo, lic. iur., Wiesstr. 32, 9413 Obereggen	1
1942	Nisple Emil, lic. iur., Oberer Graben 26, 9000 St.Gallen	2
1951	Engler Rolf, lic. iur., Oberer Graben 42, 9000 St.Gallen	3
1949	Regli Walter, lic. iur., Weissbadstr. 8b, 9050 Appenzell	4
1955	Gmünder Hubert, lic. iur., Poststr. 23, 9000 St.Gallen	5
1928	Ebneter Martin J., Dr. iur., Eggerstandenstr. 2i, 9050 Appenzell	6
1949	Bischofberger Franz, lic. iur., Engelgasse 7, 9050 Appenzell	7
1960	Fässler Daniel, Dr. iur., Weissbadstr. 3a, 9050 Appenzell	8
1963	Metzler Lukas, lic. iur., Vadianstr. 25a, Neumarkt 5, Postfach 12, 9001 St.Gallen	9
1965	Hörler Bruno, lic. iur., Weissbadstr. 26, 9050 Appenzell	11
1961	La Ragione Stefan, lic. iur., Hoferbad 12, 9050 Appenzell	12
1977	Manser Michael, lic. iur., Oberer Graben 26, 9000 St.Gallen	14

1982	Freund Jeannine, lic. iur., Gass 8b, 9050 Appenzell Steinegg	15
1975	Fässler Markus, lic. iur., Unterer Graben 1, Postfach 637, 9001 St.Gallen	16
1954	Jud Armin, lic. iur., Blattenrainstr. 9, 9050 Appenzell	17
1953	Grosser Hermann, lic. iur., Kriessernstr. 40, 9450 Altstätten	18
1958	Savary Caius, lic. iur., Bezirksgerichtspräsident, Unteres Ziel 20, 9050 Appenzell	kein Stempel

Von der Standeskommission eingesetzte Urkundspersonen

1969	Wild Hans, Grundbuchverwalter, Marktgasse 2, 9050 Appenzell	
1990	Inauen Elisabeth, Grundbuchverwalter-Stv., Marktgasse 2, 9050 Appenzell	
1959	Furrer Bruno, Leiter Einführung Eidg. Grundbuch, Marktgasse 2, 9050 Appenzell	
1958	Sonderegger René, Leiter Erbschaftsamt Appenzell, Marktgasse 2, 9050 Appenzell	
1982	Seydel Marco, Leiter-Stv. Erbschaftsamt Appenzell und Registerführer Handelsregisteramt, Marktgasse 2, 9050 Appenzell	
1982	Nef-Lanz Iris, Registerführer-Stv. Handelsregisteramt, Marktgasse 2, 9050 Appenzell	
1975	Neff-Bürki Manuela, Registerführer-Stv. Handelsregisteramt, Marktgasse 2, 9050 Appenzell	
1999	Iadarola Simona, Registerführer-Stv. Handelsregisteramt, Marktgasse 2, 9050 Appenzell (1. August bis 28. Februar)	
1960	Tobler Jürg, Leiter Erbschaftsamt Oberegg und Leiter Grundbuchamt und Notariat Oberegg, Dorfstr. 17, 9413 Oberegg	
1962	Peter-Thurnherr Charlotte, Leiterin-Stv. Erbschaftsamt Oberegg, Dorfstr. 17, 9413 Oberegg	
1962	Dreher Thomas, 1. Stv. Leiter Grundbuchamt und Notariat Oberegg, Dorfstr. 17, 9413 Oberegg	
1986	Locher-Niederer Tanja, 2. Stv. Leiterin Grundbuchamt und Notariat Oberegg, Dorfstr. 17, 9413 Oberegg	

Apostillen und Überbeglaubigungen

Zuständige Stelle im Kanton Appenzell I.Rh.
Ratskanzlei, Marktgasse 2, 9050 Appenzell

Tel. 071 788 93 11

1959	Dörig Markus, Ratschreiber	
1963	Bührer Michael, Ratschreiber-Stv.	
1972	Dörig-Schmidt Regina	
1992	Inauen Michaela	
1976	Rusch Karin	

Kommissionen (Wahlbehörde Standeskommission)

Schlichtungsstelle für Mietverhältnisse

Präsident Nisple Emil, lic. iur., Rechtsanwalt, Jakob Signer-Str. 5,
9050 Appenzell
Sekretariat Bühler Michael, lic. iur., Ratschreiber-Stv., Ratskanzlei

Vertreter innerer Landesteil

Mieter Keller Rudolf, lic. rer. publ., Gaishausstr. 6, 9050 Appenzell
Vermieter Dörig Roland, a. Grossrat, Unteres Ziel 26, 9050 Appenzell

Vertreter äusserer Landesteil

Mieter Schmid Josef, Post-Angestellter, Schitterstr. 7b, 9413 Obereg
Vermieter Bürki Felix, a. Grossrat, Vorderdorfstr. 4, 9413 Obereg

Stiftung Landammann Dr. Albert Broger

Präsident Sutter Fefi, a. Grossrat, Nollenstr. 3, 9050 Appenzell
Mitglieder Dörig Markus, Ratschreiber, Ratskanzlei
Inauen Alfred, a. Grossrat, Lehnstr. 4, 9050 Appenzell
Sekretariat Ratskanzlei

Stiftung Pro Innerrhoden

Präsident Sutter Stefan, a. Bauherr, Brülisauerstr. 13, 9050 Appenzell Steinegg
Mitglieder Baumgartner-Zahner Karin, Schulische Heilpädagogin,
Blattenrainstr. 7, 9050 Appenzell
Dobler Christian, Betriebsökonom HWV, Schöttlerstr. 28,
9050 Appenzell
Dörig Markus, Ratschreiber, Ratskanzlei
Eugster Adrian, Musiklehrer, Vorderladeren 7, 9413 Obereg
Sekretariat Ratskanzlei

Vertretungen und Delegationen

ch Stiftung für eidgenössische Zusammenarbeit

Bürki Martin, Landesfährnich

Konferenz der Regierungschefs der Internationalen Bodenseekonferenz (IBK)

Inauen Roland, Landammann

Konferenz der Kantonsregierungen (KdK)

Fässler Daniel, Landammann

Notifikation technischer Vorschriften (Bundesamt für Aussenwirtschaft)

Ratskanzlei

Schweizerische Gesellschaft für Gesetzgebung

Ratskanzlei

Schweizerische Informationskonferenz öffentlicher Verwaltungen (SIKOV), Bern

Ratskanzlei

Raumpflegedienst

Hauswart Manser Sepp Tel. 071 788 93 52
Mobile 079 822 44 26

Mitarbeitende Huber Erwin
Kaygisiz-Kaygisiz Altun
Manser-Fritsche Manuela
Motzer-Epper Monika
Vicini Roman
Zürcher-Brülisauer Beatrice

Amt für Umwelt

Leiterin Wyss Franziska, MSc ETH Umwelt-Ing. Tel. 071 788 93 41

Gewässerschutz

Leiterin Wyss Franziska

Umweltschutz

Leiter Kölbener Albert, Dr. sc. ETH, Umweltnaturwissenschaftler
Tel. 071 788 93 41

Siedlungsentwässerung

Leiter Scherrer Ariel

Abwasserreinigungsanlagen

Leiter Scherrer Ariel Tel. 071 788 93 41
Klärmeister Koller Roger Tel. 071 788 92 71
Klärwärter Ackermann Kari

Ökohof

Mettlenstr. 21, 9050 Appenzell Tel. 071 788 92 84

Leiter Meister Rolf
Stv. Kohler Ernst
Mitarbeiter Kaygisiz Kemal

Jagd- und Fischereiverwaltung

Jagdverwalter Nef Ueli
Tel. 071 788 92 86
Mobile 079 200 93 15
Pikett 071 788 92 87

Kommissionen (Wahlbehörde Standeskommission)

Fachkommission Heimatschutz

Präsident Knill Paul, Architekt FH/BSA, Platz 1, 9100 Herisau
Mitglieder Fässler Sebastian, Goldschmied, Brülisauerstr. 32, 9050 Weissbad
Fritsche Stadelmann Karin, dipl. Arch. ETH SIA, Biserhofstr. 65,
9011 St.Gallen
Gantenbein Ueli, Architekt, Rosengärtliweg 1, 9050 Appenzell
Neff Guido, Holzbildhauer, Weissbadstr. 8, 9050 Appenzell
Rechsteiner Christian, Zimmermeister, St.Antonstr. 23, 9413 Oberegg

Fischereiprüfungskommission

Präsident Nef Ueli, Wildhüter und Jagdverwalter, Bau- und Umweltdepartement
Mitglieder Koller Sepp, Reinigungsunternehmer, Riedstr. 32, 9050 Appenzell
Sollberger Hans, Primarschullehrer, Mooshaldenstr. 17,
9050 Appenzell

Freiwillige Fischereiaufseher

Inauen Andreas, Bäcker-Konditor, Bergerstr. 16, 9057 Weissbad
Koller Josef, Reinigungsunternehmer, Riedstr. 32, 9050 Appenzell
Köppel Alain, Landschaftsgärtner, Gaiserstr. 7, 9050 Appenzell
Neff Gallus, Landmaschinenmechaniker, Alte Unterrainstr. 10,
9050 Appenzell
Sollberger Hans, Primarschullehrer, Mooshaldenstr. 17,
9050 Appenzell

Freiwillige Jagdaufseher

Dörig Hans, Geschäftsführer, Dorf 13, 9057 Weissbad
Koller Josef, Mechaniker, Forrenstr. 11, 9050 Appenzell
Roncoroni Rico, Maurerpolier, St.Antonstr. 28, 9413 Oberegg
Schmid Hans-Martin, Anlage- und Apparatebauer, Lehnstr. 130,
9050 Appenzell Meistersrüte
Signer Urban, Zimmermann, Göbsistr. 23, 9053 Teufen

Jagdkommission

Präsident Ulmann Ruedi, Bauherr
Mitglieder Müller Stefan, Landeshauptmann
Broger Philipp, Grafiker, Oberer Gansbach 14, 9050 Appenzell
Elmiger Albert, Oberförster, Land- und Forstwirtschaftsdepartement
Hautle Patric, Wegmacher, Gächtenstr. 4, 9050 Appenzell
Hochreutener Paul, Elektromonteur, Unterdorfstr. 12a, 9413 Oberegg
Nef Ueli, Wildhüter und Jagdverwalter, Bau- und Umweltdepartement
Quaile Sascha, Kantonstierarzt, Regierungsgebäude, 9102 Herisau
Schmid Hans-Martin, Anlage- und Apparatebauer, Lehnstr. 130,
9050 Appenzell Meistersrüte

Jagdprüfungskommission

Präsident Ulmann Ruedi, Bauherr
Mitglieder Elmiger Albert, Oberförster, Land- und Forstwirtschaftsdepartement
Nef Ueli, Wildhüter und Jagdverwalter, Bau- und Umweltdepartement

Kantonale Fischereikommission

Präsident	Ulmann Ruedi, Bauherr
Mitglieder	Etter Ralph, Bau- und Umweltdepartement
	Forrer Andreas, Landesbauamt, Bau- und Umweltdepartement
	Inauen Bruno, Land- und Forstwirtschaftsdepartement (bis 31. Oktober)
	Inauen Andreas, Bäcker-Konditor, Bergerstr. 16, 9057 Weissbad (Fischer)
	Sollberger Hans, Primarschullehrer, Mooshaldenstr. 17, 9050 Appenzell (Fischer)
	Nef Ueli, Wildhüter und Jagdverwalter, Bau- und Umweltdepartement
	Neff Rolf, Sanitär-Installateur, Oberbad 5, 9050 Appenzell (Fischer)
	Wyss Franziska, Amt für Umwelt, Bau- und Umweltdepartement

Nomenklaturkommission

Präsident	Ulmann Ruedi, Bauherr
Mitglieder	Breu Hans, a. Hauptmann, Schönenbüel 48, 9050 Appenzell Steinegg
	Dörig Markus, Ratschreiber, Ratskanzlei
	Fässler Emil, Grundbuchamt, Volkswirtschaftsdepartement

Wildschaden- und Hegekommission

Präsident	Nef Ueli, Wildhüter und Jagdverwalter, Bau- und Umweltdepartement
Mitglieder	Elmiger Albert, Oberförster, Land- und Forstwirtschaftsdepartement (Forst)
	Hautle Patric, Wegmacher, Gächtenstr. 4, 9050 Appenzell (Jägerschaft)
	Streule Albert, a. Hauptmann, Hauptgasse 35, 9050 Appenzell (Waldeigentümer)
	Wetter Walter, Hauptmann, Bezirk Gonten (Landwirtschaft)

Vertretungen und Delegationen

Agglomerationsprogramm St.Gallen-Bodensee (beratende Stimme Lenkungsausschuss)

Ulmann Ruedi, Bauherr

Konkordat zum Abbau technischer Handelshemmnisse

Ulmann Ruedi, Bauherr

Raumplanungsgruppe Nordostschweiz

Ulmann Ruedi, Bauherr

Verein Energie AR/AI

Ulmann Ruedi, Bauherr

Zihlmann Thomas, Leiter Hochbau und Energie, Bau- und Umweltdepartement

Verwaltungsrat der St.Gallisch-Appenzellischen Kraftwerke AG (SAK)

Ulmann Ruedi, Bauherr

vom Departement bestimmt:

Abwasserwerk Rosenbergsau (AWR)

Ulmann Ruedi, Bauherr

Bruderer Hannes, Hauptmann, Vertreter Bezirk Oberegg

Klee Fredi, Bezirksrat, Bezirk Oberegg (beratende Stimme)

Scherrer Ariel, Leiter Fachstelle für Siedlungsentwässerung

(beratende Stimme/Verwaltungsrat)

Kehrichtheizkraftwerk (KHK) St.Gallen und A-Region

Ulmann Ruedi, Bauherr

Kölbener Albert, Leiter Fachstelle für Umweltschutz

Verein für Abfallversorgung (VfA) Buchs

Ulmann Ruedi, Bauherr

Kölbener Albert, Leiter Fachstelle für Umweltschutz

Zweckverband Kehrichtverwertung Rheintal (KVR)

Ulmann Ruedi, Bauherr

Bruderer Hannes, Hauptmann, Vertreter Bezirk Oberegg

Kölbener Albert, Leiter Fachstelle für Umweltschutz

Erziehungsdepartement

Vorsteher Inauen Roland, Landammann
Stv. Eberle Ruedi, Säckelmeister
Kastenvogt Inauen Roland, Landammann

Departementssekretariat

Hauptgasse 51, 9050 Appenzell
www.ai.ch

Tel. 071 788 93 61
info@ed.ai.ch

Departementssekretär Breitenmoser Silvio Tel. 071 788 93 70

Sekretariat Schiess Anita Tel. 071 788 93 73

Volksschulamt

Leiter Senn Norbert Tel. 071 788 93 64

Schulinspektorat

Schulinspektoren Baumann Alexandra Tel. 071 788 93 75
Senn Norbert Tel. 071 788 93 64
Wagner Erich Tel. 071 788 93 63
Sekretariat Bürki Stephanie Tel. 071 788 93 62
Lieberherr Doris Tel. 071 788 93 72

Schulpsychologischer Dienst

Schulpsychologinnen Wolfinger Christine Tel. 071 788 93 65
Schreck-Čulić Sanja

Schulsozialarbeit

Sozialarbeiterin Dammann-Niethammer Monika Tel. 079 228 29 36

Amt für Pädagogisch-therapeutische Dienste

Leiterin Tinner Edith, Logopädin Tel. 071 788 93 66

Logopädischer Dienst

Leiterin Tinner Edith, Logopädin Tel. 071 788 93 66
Logopädinnen Breitenmoser-Goldener Janine
Mock-Peterer Simone Tel. 071 788 93 78
Tinner Edith
Zünd Nicole

Therapeutische Schuldienste

Leiterin Tinner Edith, Logopädin Tel. 071 788 93 66
Therapeutinnen Bindernagel-Keller Maja
Eigenmann-Fritsche Martina
Gmünder Etter Katja
Gruber-Bischofberger Petra
Peterer-Gmünder Josy
Schaffhauser Kerstin (bis 31. Juli)
Tobler-Brander Brigitte
Trachsler-Zanoni Mariette

Heilpädagogische Früherziehung

Leiterin Tinner Edith, Logopädin Tel. 071 788 93 66

Amt für Mittel- und Hochschulen

Leiter Breitenmoser Silvio Tel. 071 788 93 70

Amt für Berufsbildung und Berufsberatung

Leiter Jung Sefan Tel. 071 788 93 67

Sekretariat Schiess Anita Tel. 071 788 93 73

Ausbildungsberater und Prüfungsleiter

Jung Sefan Tel. 071 788 93 67

Ausbildungsberaterin Bertsch-Streuli Martina Tel. 071 788 93 60

Berufsberaterinnen Bertsch-Streuli Martina (Oberegg) Tel. 071 788 93 60

Vonlanthen Schildknecht Cornelia Tel. 071 788 93 76

Stipendienstelle

Leiterin Broger Sandra Tel. 071 788 93 71

Sportamt

Leiterin Broger Sandra Tel. 071 788 93 71

Kulturamt

Leiterin Dörig-Heim Ottilia Tel. 071 788 93 79

Gymnasium Appenzell

Hauptgasse 51, 9050 Appenzell Tel. 071 788 98 00, Fax 071 788 98 01
info@gym.ai.ch

Schulleitung

Rektor Knechtle Marco, Master of Arts (ab 1. August)

Prorektoren Corminboeuf Michel, lic. theol. (ab 1. August)

Knechtle Marco (bis 31. Juli)

Messmer Sascha, dipl. Sekundarlehrer

Verwalter Sutter Franz

Verwaltung

Verwalter Sutter Franz Tel. 071 788 98 07, Fax 071 788 98 01

Sekretariat Ledergerber-Sutter Claudia Tel. 071 788 98 00, Fax 071 788 98 01

Oberle Nicole

Zeller Nadine

Bibliothek Gymnasium

Pinardi Lino, Leiter

Bünzli Impellizzeri Annette

Streule-Rusch Silvia

Tel. 071 788 98 33

Lehrpersonen

Bossart Rolf, Dr. theol.
Büchel Martin, lic. theol., Leiter Foyer
dal Cappuccino
Chapuis André, Dr. phil.
Corminboeuf Michel, lic. theol.
Durrer Iwan, lic. phil.
Eberle Hartmann Pia Maria, lic. phil., dipl.
Gymnasiallehrerin
Favale Giuseppe, dipl. Math. ETH
Fuster-Huber Ursula, dipl. Turn- und Sportlehre-
rin II ETH
Gött-Wüst Nadja, lic. phil., dipl. Gymnasiallehrerin
Holenstein Raphael, Master of Arts in Musikpä-
dagogik und Schulmusik II
Huber Franco, dipl. Sekundarlehrer
Knechtle Marco, Master of Arts, dipl. Lehrer für
Maturitätsschulen
Kuhac Ilija, lic. oec. dipl. Handelslehrer
Lassonczyk Daniela, dipl. Gymnasiallehrerin
Meier Andreas, Master of Science UZH in
Physics
Meier Manfred, dipl. Sekundarlehrer
Messmer Sascha, dipl. Sekundarlehrer
Morandini Huf Sarah, lic. phil., dipl. Gymnasial-
lehrerin
Moser Büchel Esther, dipl. Sekundarlehrerin,
Lerncoach und systemischer Coach
Neugebauer Inge, dipl. Kunstpädagogin, dipl.
Englischlehrerin und Master of Arts in
African Studies
Pérez Dominik, lic. phil., dipl. Gymnasiallehrer
Ramel Marc, lic. phil.
Ruckstuhl Heidi, dipl. natw. ETH, dipl. Gymnasi-
allehrerin
Rutz Sarah Louise, Master of Arts
Scheiber Claudio, Ing. BSc
Scholz Rüdiger, Dr. päd., dipl. Gymnasiallehrer
Schönle Jonas, Dr. MSc Chemie, dipl. Lehrer für
Maturitätsschulen
Schwarz Oliver, lic. phil., dipl. Gymnasiallehrer
Sprenger Harald, dipl. EL. Ing.
Ströhle-Groll Anita-Flurina, Musiklehrerin Schul-
musik II, Magister für Instrumental- oder Ge-
sangspädagogik
Studer Timeo, Master of Science in Sportwissen-
schaft mit Deutscher Philologie, Lehrdiplom
für Maturitätsschulen
Sutter-Koller Nicole, dipl. Sekundarlehrerin
Takkal Abdellatif, lic. es lettres, Prof. assist.
Linguistique
Wäspi Remo, lic. phil., dipl. Gymnasiallehrer

Lehrbeauftragte

Alder-Sutter Cordelia, Tanzpädagogin
Corminboeuf-Schiegg Ruth, lic. iur. / dip. DELTA
Gamp Syring Regula, ref. Pfarrerin
Haltinner Mario, Musiklehrer
Kehl-Schmid Heidi, Lehrerin für Textiles Werken und Hauswirtschaft
Küng Clarigna, dipl. Musiklehrerin, Konzertmeisterin
Muchenberger Manuela, dipl. Töpferin
Neff Streule Irene, dipl. Sekundarlehrerin phil. I
Pugliese Daniel, MAS, dipl. Gynasiallehrer
Streule-Höhener Regula, Lehrerin für Textiles Werken und Hauswirtschaft
Untersander Daniel, Primarlehrer, Schulleiter (EDK)
Valaulta-Breitenmoser Angela, dipl. Floristin
Wehrle-Gmünder Gabi, Lehrerin für Textiles Werken und Hauswirtschaft

Fach-Assistenten

Oberle-Dörig Nicole, Assistentin für Biologie
Bernhardsgrütter-Käser Monika, Assistentin für Chemie

Internat Gymnasium St.Antonius

Leiterin	Hartmann-Huber Barbara, lic. phil.
Nachtpräfektin	Bühler Beatrice
Präfekt	Corminboeuf Michel
Präfektin	Herger Marion, Mag. rer. nat., dipl. Sozialpädagogin HFS (ab 1. August)
Küche/Mensa	Corminboeuf Michel (ab 1. August)

Kommissionen (Wahlbehörde Grosser Rat)

Landesschulkommission

Präsident	Inauen Roland, Landammann
Mitglieder	Breu Dominik, Elektroingenieur ETH, Gontenstr. 42, 9050 Appenzell Gmünder Etter Katja, Primarlehrerin, Sälde 1, 9050 Appenzell Koch Urs, Unternehmer, Industriestr. 15a, 9050 Appenzell Koller Angela, Rechtsanwältin, Chappelihof 3, 9050 Appenzell Steinegg Lang-Heule Nadja, Hausfrau/Kindergärtnerin, Berneckerstr. 4, 9442 Büriswilen Michel-Kirchgraber Maja, Pflegefachfrau, Schönenbüel 66, 9050 Appenzell Steinegg
Sekretariat	Breitenmoser Silvio, Departementssekretär Erziehungsdepartement

Kommissionen (Wahlbehörde Standeskommission)

Fachkommission Denkmalpflege

Präsident	Ledergerber Niklaus, Denkmalpfleger, Lorettohalde 1, 9108 Gonten
Mitglieder	Fässler Adalbert, Kunstschaffender/Restaurator, Gontenstr. 34, 9050 Appenzell Sutter Sogo Fabienne, lic. phil., Kunsthistorikerin, Poststr. 5, 9050 Appenzell

Herausgabekommission «Innerrhoder Schriften»

Präsident	Inauen Roland, Landammann
Mitglieder	Frefel Sandro, Landesarchivar, Ratskanzlei Pinardi Lino, Kantonsbibliothekar, Ratskanzlei

Sportkommission

Präsident	Inauen Rolf, Kantonsrichter, Vorderhaslen 33, 9054 Haslen
Mitglieder	Breu Gerold, Primarlehrer, Ebnet 11, 9054 Haslen Broger Sandra, Leiterin Sportamt, Erziehungsdepartement Bruderer-Müller Stephanie, Sekundarlehrerin, Wiesstr. 31, 9413 Oberegg Brülisauer Markus, Kundenberater, Mooshaldenstr. 21, 9050 Appenzell Lutziger Markus, Lehrer, Gottfried-Keller-Str. 24, 9000 St.Gallen Speck Roman, Projectmanager Engineering, Wührestr. 24, 9050 Appenzell Schmid-Manser Sonja, Primarlehrerin, Sandgrube 9, 9050 Appenzell Signer-Huber Nicole, Sportlehrerin, Schwendetalstr. 6, 9057 Weissbad Sportamt
Sekretariat	Sportamt

Stiftungsrat Innerrhoder Kunststiftung

Präsident	Hartmann Eduard, lic. phil. I, Kunsthistoriker, Kronenstr. 11, 9230 Flawil
Mitglieder	Dörig-Heim Ottilia, Leiterin Kulturamt, Erziehungsdepartement Mittelholzer Daniela, Kunsthistorikerin, Gütelistr. 6, 9050 Appenzell Scotti Roland, Dr., Kurator, Gaishausstr. 12, 9050 Appenzell

Kapell- und Bildstockverwaltungen (im Eigentum des Kantons)

Ahorn, Maria Hilf	Fässler, Daniel, Landammann
Stoss, St.Bonifatius	Ulmann Ruedi, Bauherr
St.Antonius	Gollino Erich, a. Kantonsgerichtspräsident, Mettlenstr. 20, 9050 Appenzell
Lourdes-Kapelle	Wyder Paul, Büroangestellter, Bahnhofstr. 17, 9050 Appenzell

Kommissionen (Wahlbehörde Landesschulkommission)

Aufnahmekommission

Präsidentin	Inauen-Gmünder Franziska, Vertreterin Schulgemeinde Appenzell, Ringstr. 4, 9050 Appenzell
Aktuarin	Dörig-Inauen Edith, Sekretärin, Böhleli 4, 9050 Appenzell
Mitglieder	Brander Nisple Nicole, Vertreterin Schulrat Appenzell, Mooshaldenstr. 4, 9050 Appenzell Bürge Ivo, Vertreter Primarschule, Unterau 76, 9057 Weissbad Fuchs Andreas, Vertreter Landschulgemeinden, Leimensteigstr. 54, 9054 Haslen Mazenauer Franz, Vertreter Realschule, Kaustr. 8, 9050 Appenzell Meier Christian, Vertreter Landschulgemeinden, Oberschwarzstr. 1, 9108 Gonten Messmer Sascha, Vertreter Gymnasium St.Antonius, Hostet 16, 9050 Appenzell Senn Norbert, Vertreter Erziehungsdepartement Untersander Daniel, Vertreter Sekundarschule, Bächlistr. 27a, 9053 Teufen

Kommission für Erwachsenenbildung

Präsident	Breitenmoser Silvio, Departementssekretär Erziehungsdepartement
Mitglieder	Brander Nisple Nicole, Hausfrau, Mooshaldenstr. 4, 9050 Appenzell Inauen-Sutter Bernadette, Floristin, Alte Eggerstandenstr. 20, 9050 Appenzell Steinegg Rüegg Bless Monika, Grossrätin, Rinkenbach 16, 9050 Appenzell Sollberger Katrin, Ausbilderin, Zistli 5, 9050 Appenzell Steinegg Zürcher-Schmid Silvia, Hausfrau, Rutlenstr. 21, 9413 Oberegg Erziehungsdepartement
Sekretariat	

Maturitätskommission

Präsident	Kunz Aurel, Maschineningenieur, Gass 2, 9050 Appenzell Steinegg
Aktuar	Knechtle Marco, Rektor, Gymnasium St.Antonius
Mitglieder	Enzler-Hedinger Nathalie, Rechtsanwältin, Unterschlatt 22, 9050 Appenzell Schlatt Freund Jeannine, Rechtsanwältin, Gass 8b, 9050 Appenzell Steinegg Gmünder Roger, dipl. natw. ETH, Hauptgasse 50, 9050 Appenzell Moser Markus, Chiropraktiker, Mendlegatter 11, 9050 Appenzell Meistersrüte Sutter Claudia, Sportlehrerin ETH, Enggenhüttenstr. 14, 9050 Appenzell Sprenger Harald, dipl. El.Ing. FH, Gymnasiallehrer, Rösslistr. 12, 9056 Gais Wellauer-König Marjolaine, lic. phil., Gymnasiallehrerin, Schönenbüel 62, 9050 Appenzell Steinegg

Kommissionen (Wahlbehörde Erziehungsdepartement)

Jugendkommission

Präsident	Inauen Roland, Landammann
Mitglieder	Bürgler Christa, Leiterin Jugendkulturzentrum, Marktgasse 14, 9050 Appenzell (beratende Funktion) Dähler Saskia, Alte Sägestr. 3, 9050 Appenzell Eggerstanden Kast-Haas Denise, Dorfstr. 15, 9050 Appenzell Eggerstanden Klee-Heller Claudia, Rutlenstr. 40, 9413 Oberegg Mock Niklaus, Hauptmann, Bäbelers 1, 9050 Appenzell Steinegg Raschle-Krämer Franziska, Oberer Gansbach 10, 9050 Appenzell Rusch-Koch Margrit, Egglistr. 31, 9050 Appenzell Steinegg Wyser Gabriel, Unterer Schöttler 9, 9050 Appenzell Vertretung Realschule vakant Vertretung Sekundarschule vakant
Sekretariat	Erziehungsdepartement

Vertretungen und Delegationen

Aufsichtskommission Berufsbildungszentrum Herisau

Wyss Herbert, Grossrat, Bäbelers 26, 9050 Appenzell Steinegg

Aufsichtskommission Interstaatliche Maturitätsschule für Erwachsene ISME, St.Gallen

Bischofberger Ivo, Dr. phil, Ständerat, Ackerweg 4, 9413 Oberegg

Hochschulrat der Fachhochschule Ostschweiz (FHO)

Inauen Roland, Landammann
Rhiner Matthias, Grossrat, Rutlenstr. 8a, 9413 Oberegg

Hochschulrat der Fachhochschule St.Gallen (FHS)

Breitenmoser Silvio, Departementssekretär Erziehungsdepartement
Büchler Hans, a. Grossrat, Spielbrügglistr. 10, 9050 Appenzell

Rekurskommission der Fachhochschule St.Gallen (FHS)

Bührer Michael, Ratschreiber-Stv., Ratskanzlei

Rekurskommission Interstaatliche Maturitätsschule für Erwachsene ISME

Bucheli Hans, Sekretär Ratskanzlei

Schulrat der Hochschule für Heilpädagogik

Senn Norbert, Leiter Schulamt, Erziehungsdepartement

Stiftungsrat der Stiftung Internat St.Antonius

Breitenmoser Silvio, Departementssekretär Erziehungsdepartement

Stiftung Roth-Haus, Heilpädagogische Sonderschule

Dörig-Heim Ottilia, Leiterin Kulturamt, Erziehungsdepartement

Stiftung Zentrum für Appenzellische und Toggenburger Volksmusik

Inauen Roland, Landammann

Verein Kloster Wonnenstein

Inauen Roland, Landammann

Finanzdepartement

Vorsteher Eberle Ruedi, Säckelmeister
Stv. Fässler Daniel, Landammann

Departementssekretariat

Marktgasse 2, 9050 Appenzell
www.ai.ch

Tel. 071 788 93 88
info@fd.ai.ch

Departementssekretär Manser Josef, lic. oec. HSG Tel. 071 788 93 88

Personalamt

Gerbestr. 4, 9050 Appenzell

Tel. 071 788 92 91

Leiter Roduner Rico
Lohnbuchhaltung Hermann-Nisple Beatrice
Sachbearbeiter Inauen Patrick

Landesbuchhaltung

Leiter Manser Josef
Mitarbeitende Baumberger Susanna
Passler Christa
Streule-Rusch Silvia

Tel. 071 788 93 88

Finanzkontrolle

Finanzcontroller Brülisauer Daniel, lic. oec. HSG,
dipl. Wirtschaftsprüfer

Tel. 071 788 92 97

Amt für Informatik

Leiter Dähler Karl
Mitarbeitende Grubenmann Gregor
Isenring René (ab 1. November)
Keller Damian
Koller Fredy
Signer Guido
Praktikant Schäfer Adrian

Tel. 071 788 95 99

Schatzungsamt

Gaiserstr. 8, 9050 Appenzell

Leiter Gmünder Thomas
Sekretariat Broger-Büeler Irene

Tel. 071 788 94 23

Steuerverwaltung

Leiter Nef Werner
Veranlagung Böhi Daniel
Eggenberger Brigitte
Fux Kevin
Germann Damian
Müller René
Rempfler Maurus
Stöcklin Beat
Administration Eggenberger-Manser Maria Luisa
Bezug Rusch Monika
Registerführung Barmettler Monika
Rusch-Inauen Annemarie

Tel. 071 788 94 01

Verrechnungssteuer	Eugster-Colom Cristina Wetter Stefan
Quellensteuer	Dörig Nadine (bis 31. August) Neff Amerei (ab 1. September)
Steuererlassbehörde für kantonale Steuern und direkte Bundessteuern	Steuerverwaltung / Standeskommission

Kommissionen (Wahlbehörde Grosser Rat)

Grundstückschätzungskommission für landwirtschaftliche Grundstücke

Präsident	Gmünder Thomas, Leiter Schatzungsamt, Finanzdepartement
Mitglieder	Inauen Emil, Meisterlandwirt, Laufenstr. 8, 9050 Appenzell Manser-Koller Sandra, dipl. Bäuerin, Enggenhüttenstr. 17, 9050 Appenzell Neff Sepp, Grossrat, Höhest. 2, 9050 Appenzell Enggenhütten Sonderegger Johannes, Landwirt, St.Antonstr. 79, 9413 Oberegg

Grundstückschätzungskommission für nicht landwirtschaftliche Grundstücke

Präsident	Gmünder Thomas, Leiter Schatzungsamt, Finanzdepartement
Mitglieder	Baumann Jan, eidg. dipl. Bauleiter, Hundgalgen 29, 9050 Appenzell Fässler Franz, Architekt, Nollenstr. 32, 9050 Appenzell Manser Albert, dipl. Zimmermeister, Dorfstr. 5, 9108 Gonten Stark Rainald, dipl. Arch. ETH/SIA, Unterer Schöttler 27, 9050 Appenzell

Kommissionen (Wahlbehörde Standeskommission)

Informatikstrategiekommission

Präsident	Eberle Ruedi, Säckelmeister
Mitglieder	Dähler Karl, Leiter Amt für Informatik Dörig Markus, Ratschreiber, Ratskanzlei Koller Hanspeter, Sekretär Feuerschaugemeinde, Vertreter Bezirke und Feuerschaugemeinde* Koster Bruno, Leiter Betriebswirtschaft Spital Appenzell, Vertreter kantonales Spital und Pflegezentrum Appenzell* Rempfler Urs, Schulrat, Vertreter der Schulgemeinden* Trunz Rolf, Nollisweid 43, Appenzell Meistersrüte
Externer Berater	

* werden nicht von der Standeskommission gewählt

Verwaltungskommission der kantonalen Versicherungskasse (2015-2018)

Präsident	Eberle Ruedi, Säckelmeister
Mitglieder	Fässler Antonia, Statthalter Brülisauer Daniel, Wirtschaftsprüfer, Mooshaldenstr. 19, 9050 Appenzell
Arbeitnehmersvertreter*	Etter Ralph, Departementssekretär Bau- und Umweltdepartement Favale Giuseppe, Gymnasiallehrer, Sälde 1, 9050 Appenzell Wüstiner Urs, Prokurist Appenzeller Kantonalbank, Spielbrugglistr. 14, 9050 Appenzell

* werden nicht von der Standeskommission gewählt

Vertretungen und Delegationen

Schweizerische Informatikkonferenz Solothurn

Dähler Karl, Leiter Amt für Informatik, Finanzdepartement

Verwaltungsrat Salines Suisses SA

Eberle Ruedi, Säckelmeister

Eidg. Schätzungskommission Kreis 11 (Amtsperiode 2019-2024)

Gmünder Thomas, Leiter Schatzungsamt, Finanzdepartement

Stark Rainald, dipl. Arch. ETH/SIA / eidg. dipl. Immobilientreuhänder, Unterer Schöttler 27,
9050 Appenzell

Wetter Walter, Hauptmann, Bezirk Gonten

Gesundheits- und Sozialdepartement

Vorsteherin
Stv. Fässler Antonia, Statthalter
Bürki Martin, Landesfährnich

Departementssekretariat

Hoferbad 2, 9050 Appenzell
www.ai.ch

Tel. 071 788 94 51
info@gsd.ai.ch

Departementssekretär
Mitarbeiterin Cajochen Mathias, M.A.
Hartmann Karin, lic. iur.

Gesundheitsamt

Leiter
Mitarbeitende Cajochen Mathias
Graf-Koster Maria
Streule Stefanie

Tel. 071 788 94 51

Kantonsapotheker

Kantonsapotheke St.Gallen, Oberer Graben 32, 9001 St.Gallen
Künzle Urs, Dr. Sc. ETH

Tel. 058 229 59 49, Fax 058 229 46 09

Kantonsarzt

Moser Andreas, Dr. med.

Tel. 071 788 94 52

Interkantoniales Labor (AR, AI, SH)

Mühlentalstr. 188, 8200 Schaffhausen

Tel. 052 632 74 80
interkantlab@ktsh.ch

Kantonschemiker

Seiler Kurt, Dr. sc., nat. ETH

Tel. 052 632 74 80
kurt.seiler@ktsh.ch

Lebensmittelinspektorat beider Appenzell

Buchenstr. 20, 9102 Herisau

Inspektor
Kontrolleur
Kontrolleurin Wagner Christian (christian.wagner@ktsh.ch)
Wellinger Reto (reto.wellinger@ktsh.ch)
Zürcher Heidi (heidi.zuercher@ktsh.ch)

Tel. 071 352 34 44
Tel. 071 352 34 44
Tel. 079 759 04 55
Tel. 071 352 34 45

Kantonales Spital und Pflegezentrum Appenzell

Sonnhalde 2, 9050 Appenzell
www.kspz-ai.ch

Tel. 071 788 75 75, Fax 071 788 75 76
info@kspz-ai.ch

Spitaldirektor
Leitender Arzt Bittmann Markus
Osterwalder Joseph, Prof. Dr. med.

Tel. 071 788 76 13
Fax 071 788 75 76

Bürgerheim Appenzell

Sonnhalde 21, 9050 Appenzell

Leiter Bittmann Markus, Spitaldirektor

Tel. 071 788 70 70
Fax 071 788 70 71

Altersheim Torfnest, Oberegg

Leiter Jucker Remo

Tel. 071 891 15 83, Fax 071 891 15 48
remo.jucker@gsd.ai.ch

Sozialamt

Leiterin	Köppel Kälin Dorothea	Tel. 071 788 92 56
Mitarbeiterin	Brühlhart Rebecca	Tel. 071 788 94 54

Asylwesen

Asylkoordinatorin	Köppel Kälin Dorothea	Tel. 071 788 92 56
Betreuungspersonal	Ambühl Stefan	Tel. 071 788 94 28
	Brüllsauer-Langenegger Daniela	
	Hörnlimann Esther	
	Signer Martin	
	Sutter Andrea	
	Sutter Christian	

Beratungsstelle für Suchtfragen

geführt durch das Blaue Kreuz St.Gallen-Appenzell

Marktgasse 10c, 9050 Appenzell

Hug Vitus

Tel. 071 788 92 59
suchtberatung@gsd.ai.ch

Kindes- und Erwachsenenschutzbehörde (KESB)

Sekretariat (Behörde siehe nächste Seite)

Leiterin	Gerspach Franziska, MLaw	Tel. 071 788 94 56
Leiterin-Stv.	Fiechter Eva, B.A. Soziale Arbeit FH, MAS Psychologische Beratung	
	Dobler Christian, Betriebsökonom FH	

Berufsbeistandschaft

Berufsbeistand	Britschgi Hansi	Tel. 071 788 94 47
	Wick Linus	Tel. 071 788 94 55
Berufsbeiständin	Bischof Marion	Tel. 071 788 94 59

Kommissionen (Wahlbehörde Grosser Rat)

Aufsichtskommission der Ausgleichskasse

Präsidentin	Fässler Antonia, Statthalter
Mitglieder	Dörig Roland, a. Grossrat, Unteres Ziel 26, 9050 Appenzell
	Hörler-Koller Lydia, Grossrätin, Rosenböhleli 10,
	9050 Appenzell Meistersrüte

Kommissionen (Wahlbehörde Standeskommission)

Asylkommission

Präsidentin	Fässler Antonia, Statthalter
Mitglieder	Bürki Martin, Landesfährnich Ambühl Stefan, Asylbetreuer, Gesundheits- und Sozialdepartement Köppel Kälin Dorothea, Leiterin Sozialamt, Gesundheits- und Sozialdepartement Rickenbacher Thomas, Leiter Amt für Ausländerfragen, Justiz-, Polizei- und Militärdepartement

Bürgerheimkommission

Präsidentin	Fässler Antonia, Statthalter
Mitglied	Ritter Edi, Sozialberater, Marktgasse 10c, 9050 Appenzell
Sekretariat	Gesundheits- und Sozialdepartement

Heimkommission Torfnest

Präsidentin	Fässler Antonia, Statthalter
Mitglieder	Bruderer Hannes, Hauptmann, Bezirk Oberegg Jucker Remo, Heimleiter, Torfneststr. 3, 9413 Oberegg Ritter Edi, Stellenleiter Pro Senectute, Marktgasse 10c, 9050 Appenzell
Sekretariat	Gesundheits- und Sozialdepartement

Kindes- und Erwachsenenschutzbehörde (KESB)

Präsidentin	Gerspach Franziska, Gesundheits- und Sozialdepartement
Vizepräsidentin	Fiechter Eva, Gesundheits- und Sozialdepartement
Mitglieder	Dobler Christian, Gesundheits- und Sozialdepartement Müller Bettina, MLaw, Rechtsanwältin, Bahnhofstr. 13, 9050 Appenzell Spirig Melanie, Logopädin, Ebenaustr. 9, 9413 Oberegg Weiss Axel, Dr. med., Eugstbühlstr. 3, 9050 Appenzell Meistersrüte

Kommission für Gesundheitsförderung

Präsident	Cajochen Mathias, Departementssekretär Gesundheits- und Sozialdepartement
Mitglieder	Baumann Alexandra, Schulinspektorin, Erziehungsdepartement Bischof Marion, Beratungsstelle für Suchtfragen, Marktgasse 10c, 9050 Appenzell Bürgler Christa, Jugendarbeiterin Jugendkulturzentrums, Marktgasse 14, 9050 Appenzell Hug Vitus, Beratungsstelle für Suchtfragen, Marktgasse 10c, 9050 Appenzell Inauen-Suter Gabriela, Hausfrau, Vorderhaslen 31, 9054 Haslen Weidmann Martin, Beratungs- und Sozialdienst, Marktgasse 10c, 9050 Appenzell

Spitalrat

Präsidentin	Fässler Antonia, Statthalter
Mitglieder	Eberle Ruedi, Säckelmeister Bittmann Markus, Spitaldirektor und Leiter Bürgerheim Appenzell Meyenberger Christa, Chefärztin, Oberdorfstr. 15, 8582 Dozwil Moser Andreas, Kantonsarzt, Schönenbühl 17, 9050 Appenzell Steinegg Rechsteiner Thomas, Vorsorgeberater, Immstr. 5, 9050 Appenzell

Vertretungen und Delegationen

Appenzellischer Hilfsverein für Psychischkranke Herisau

Weidmann Martin, Beratungs- und Sozialdienst, Marktgasse 10c, 9050 Appenzell

Aufsichtskommission des Rehabilitationszentrums für Drogenabhängige Lutzenberg

Fässler Antonia, Statthalter

Betreuungszentrum Heiden - Regionales Pflegeheim

Fässler Antonia, Statthalter

Bruderer Hannes, Hauptmann, Bezirk Oberegg

Schweizerische Konferenz für Sozialhilfe SKOS

Köppel Kälin Dorothea, Leiterin Sozialamt, Gesundheits- und Sozialdepartement

Trägerdelegation der Stiftung Ostschweizerisches Kinderspital St.Gallen

Fässler Antonia, Statthalter

vom Departement bestimmt:

Ostschweizer Forum für psychische Gesundheit

Cajochen Mathias, Departementssekretär Gesundheits- und Sozialdepartement

Forum Betriebliches Gesundheitsmanagement Ostschweiz BGM

Fässler Antonia, Statthalter

Cajochen Mathias, Departementssekretär Gesundheits- und Sozialdepartement

Pm Wettmer Richard
Pol Brändle Andrea
Asp Fischbacher Silvia (ab. 1 Oktober 2018)
Asp Frey Anita (ab 1. Oktober 2018)
Asp Isenring Florian (ab 1. Oktober 2018)
Asp Lötscher Philipp (ab 1. Oktober 2018)

Kriminalpolizei

Chef Kripo und 2. Stv. Kdt Lt Hübner Roland
Fw Stettler Timo
Wm Fässler Michael
Wm Frei Roman
Wm Fritsche Mario
Wm Räss Michael

Support

Lt Koster Roland
Wm Romano Alexander
ZA Brunner Roman (Polizei-Informatik-Koordinator)
ZA Koch Markus (Hausdienst)
ZA Koller Andrea (Polizeiposten)
ZA Veya Daniela (Polizeiposten)

**Kdo-Sekretariat
Einsatzzentrale**

Roduner Anja
Wm Romano Alexander

Kantonales Gefängnis

Adj Senn Andreas

Strassenverkehrsamt

Brüggliweg 1, 9050 Appenzell

Tel. 071 788 95 34

Leiter Lanker Michael
Verkehrsexperten Fritsche-Signer Esther
Hubmann Daniel
Paggiola Erasmo
Sachbearbeiter Dähler-Neff Irene
Fritsche-Signer Esther
Gloor-Ulmann Beatrice
Ulmann Roland

Administrativmassnahmen

Leiter Lanker Michael
Sachbearbeiterin Rupp-Nipp Carmen

Tel. 071 788 95 32

Schiesspulver- und Sprengstoffverkaufsstelle

Hauptgasse 12, 9050 Appenzell

Tel. 071 787 14 04

Brander Hermann

Eichamt

Marktgasse 10d, 9050 Appenzell

Tel. 071 788 95 98

Eichmeister Freund Rudolf
Stv. Kriemler Urs, Waldstatt

Mobile 079 214 68 73

Kreiskommando und Wehrpflichtersatzverwaltung

Marktgasse 10d, 9050 Appenzell

Kreiskommandant	Büsser Franz, Oberstlt.	Tel. 071 788 95 93
Sachbearbeiterin	Moser-Fässler Astrid	Tel. 071 788 95 94

Sektionschefs

Innerer Landesteil		Tel. 071 788 95 93
--------------------	--	--------------------

Sektionschef	Büsser Franz, Kreiskommandant	
Stv.	Moser-Fässler Astrid	

Äusserer Landesteil		Tel. 071 898 50 80
---------------------	--	--------------------

Sektionschef	Tobler Jürg, Bezirksschreiber	
--------------	-------------------------------	--

Kantons-Kriegskommissariat

Vorsteher	Bürki Martin, Landesfährnich	Tel. 071 788 95 93
-----------	------------------------------	--------------------

Verwaltung	Büsser Franz, Kreiskommandant	
------------	-------------------------------	--

Stv.	Götti Hansruedi	
------	-----------------	--

Amt für Zivilschutz

Marktgasse 10d, 9050 Appenzell

Leiter	Büsser Franz	Tel. 071 788 95 91
--------	--------------	--------------------

Ausbildungschef	Götti Hansruedi	Tel. 071 788 95 92
-----------------	-----------------	--------------------

Zivilschutzstelle

Leiter	Götti Hansruedi	Tel. 071 788 95 92
--------	-----------------	--------------------

Kontrollstelle baulicher Zivilschutz

	Götti Hansruedi	Tel. 071 788 95 92
--	-----------------	--------------------

Zivilschutzorganisation Appenzell

Kommandant	Götti Hansruedi	Tel. 071 788 95 92
------------	-----------------	--------------------

Zivilstandsamt Appenzell

Marktgasse 2, 9050 Appenzell

Leiter	Fässler Peter, Zivilstandsbeamter	Tel. 071 788 95 85
--------	-----------------------------------	--------------------

Stv.	Dörig Sandra, Zivilstandsbeamtin	Tel. 071 788 95 85
------	----------------------------------	--------------------

Zivilstandsamt Oberegg

Dorfstr. 17, 9413 Oberegg

Zivilstandsbeamter	Tobler Jürg, Bezirksschreiber	Tel. 071 898 50 80
--------------------	-------------------------------	--------------------

Staatsanwaltschaft

Unteres Ziel 20, 9050 Appenzell

Leitender Staatsanwalt	Brogli Herbert, lic. iur. utr., Rechtsanwalt	Tel. 071 788 95 41
------------------------	--	--------------------

Staatsanwalt	Dürr Damian, MLaw, Rechtsanwalt	
--------------	---------------------------------	--

Untersuchungsbeamtin	Zeller Anna	
----------------------	-------------	--

Sekretariat	Wyss-Huber Gertrud	
-------------	--------------------	--

Jugendanwaltschaft

Jugendanwalt Savary Caius, lic. iur., Rechtsanwalt Tel. 071 788 95 51
Stv. Staatsanwaltschaft, Unteres Ziel 20, 9050 Appenzell
Sekretariat Gerichtskanzlei, Unteres Ziel 20, 9050 Appenzell

Datenschutzbeauftragter

Marktplatz 4, 9000 St.Gallen Tel. 071 227 25 25
Glaus Urs, Dr. iur., Rechtsanwalt

Kommissionen (Wahlbehörde Standeskommission)

Beratungskommission gemäss Art. 15 des Einführungsgesetzes zur Schweizerischen Strafprozessordnung

Präsident Grosser Hermann, Rechtsanwalt, Sonnhalde 30, 9050 Appenzell
Mitglieder Bischof Marion, Berufsbeiständin, Gesundheits- und Sozialdepartement
Franke Rolf, Psychologe, Unterau 66, 9057 Weissbad
Schrackmann-Indermaur Ilse, Primarlehrerin, Lorettoweidli 28, 9108 Gonten

Beratungspersonen gemäss Art. 15 des Einführungsgesetzes zur Schweizerischen Strafprozessordnung

Schulbereich Baumann Alexandra, Schulinspektorin, Erziehungsdepartement
Senn Norbert, Leiter Schulamt, Erziehungsdepartement
Wagner Erich, Schulinspektor, Erziehungsdepartement

Feuerwehrkommission

Präsident Bürki Martin, Landesfähnrich
Mitglieder Bruderer Hannes, Hauptmann, Bezirk Obereg
Fässler Andreas, Feuerwehrkommandant, Rinkebach 35, 9050 Appenzell
Haas Emil, Feuerwehrkommandant, Pöppelstr. 26, 9050 Appenzell Steinegg
Premierani Romeo, Mitglied der Feuerschaukommission, Unterer Schöttler 17, 9050 Appenzell
Rusch Köbi, Bezirksrat, Bezirk Schwende
Schönenberger Karl, Bezirksrat, Bezirk Appenzell
Sutter Albert, Bezirksrat, Bezirk Schlatt-Haslen
Thoma Florian, Feuerwehrkommandant, Dorfstr. 75, 9108 Gonten
Berater Hasenfrazt Walter, Feuerwehrinspektor, Langgasse 57, 9056 Gais
Sekretariat Amt für Zivilschutz

Kantonaler Führungsstab

Beauftragter der Standeskommission für Vollzug Katastrophenorganisation
Bürki Martin, Landesfähnrich
Stv. Müller Stefan, Landeshauptmann
Stabschef Lendenmann Stefan, Lehnstr. 17, 9050 Appenzell
Mitglieder Dörig Jonny, Kronenhalde 3, 9058 Brülisau
Elmiger Albert, Oberförster, Land- und Forstwirtschaftsdepartement
Hersche Johann, Sonnhalde 43, 9050 Appenzell
Koller Manuel, Horst 6, 9058 Brülisau

Signalisationskommission

Präsident	Schmid Christian, Polizeikommandant, Kantonspolizei
Mitglieder	Forrer Andreas, Leiter Landesbauamt, Bau- und Umweltschutzdepartement Knechtle Johann, Landwirt/Chauffeur, Hellstr. 5, 9050 Appenzell Koster Roland, Pol Lt, Kantonspolizei

Kommissionen (Wahlbehörde Departement)

Kantonale Schiesskommission

Präsident	Signer Anton, Adj Uof, Gadenstatt 13, 9050 Appenzell Meistersrüte
Mitglieder	Graf Roman, Oberstlt, dipl. Informatik-Ing., Riedstr. 84, 9050 Appenzell Hochreutener Paul, Gfr, Elektromonteur, Unterdorfstr. 12a, 9413 Obereggen Koller Jürg, Gfr, Anlage- und Apparatebauer, Neuhüsli 9, 9050 Appenzell Eggerstanden

Verkehrserziehungskommission Appenzell I.Rh.

Präsident	Fässler Roman, Sekundarlehrer, Oberer Gansbach 11c, 9050 Appenzell
Kassierin	Paggiola-Räss Roswitha, Primarlehrerin, Mendlegatter 28, 9050 Appenzell Meistersrüte
Aktuar	Haas Tim, Sekundarlehrer, Sonnenhügel 3a, 9413 Obereggen
Instruktor	Kuhn Christian, Kantonspolizei
Beisitzer	Zimmermann Thomas, Chef Veipo, Kantonspolizei

Vertretungen und Delegationen

Genossenschaftsversammlung Swisslos

Bürki Martin, Landesfährnich

Sport-Toto-Gesellschaft, Basel

Bürki Martin, Landesfährnich

Land- und Forstwirtschaftsdepartement

Vorsteher Müller Stefan, Landeshauptmann
Stv. Fässler Antonia, Statthalter

Departementssekretariat

Gaiserstr. 8, 9050 Appenzell
www.ai.ch

Tel. 071 788 95 71
info@lfd.ai.ch

Departementssekretär Inauen Bruno, Ing. Agr. HTL (bis 31. Oktober)

Sekretariat Bischofberger Carola
Fässler-Graf Maria

Tel. 071 788 95 72
Tel. 071 788 95 73

Landeshauptmannamt

Sekretariat Bodenrechtskommission und Wildkirchlistiftung

Tel. 071 788 95 73

Landwirtschaftsamt

Landwirtschaftssekretariat

Tel. 071 788 95 71

Sekretär

Inauen Bruno (bis 31. Oktober)

Tel. 071 788 95 77

Betriebsberater

Bärtschi Primus, Agrotechniker

Tel. 071 788 95 75

Bucheli Luzia, Agrotechnikerin

Tel. 071 788 95 76

Neff Sepp, Hauptmann

Tel. 071 787 49 57

Schürpf Bruno, Meisterlandwirt

Tel. 071 788 95 73

Fachstelle für Natur- und Landschaftsschutz

Leiter Reichmuth Pirmin, Umwelt Ing. BSc

Tel. 071 788 95 82

Oberforstamt

Leiter Elmiger Albert, dipl. Forsting. ETH
Stv. Attenberger Martin, Forstingenieur

Tel. 071 788 95 74
Tel. 071 788 95 81

Revierförster

Gaiserstr. 8, 9050 Appenzell

Pflanzengarten Nanisau

Tel. 071 787 38 90 (nicht immer besetzt)

Reviere Appenzell/Schwende

Bezirk Appenzell

Koller Walter

Tel. 079 686 85 08

Bezirk Schwende

Attenberger Martin

Tel. 079 733 22 02

Reviere Rüte/ Obereg

Gelbhaar Thomas

Tel. 079 329 06 11

Reviere Schlatt-Haslen/Gonten

Koller Walter

Tel. 079 686 85 08

Meliorationsamt

Leiter Elmiger Albert

Tel. 071 788 95 74

Anlaufstelle Elementarschadenfonds

Sachbearbeiter Reichmuth Pirmin

Tel. 071 788 95 82

Vermessungsamt

Leiter Inauen Bruno (bis 31. Oktober)

Tel. 071 788 95 77

Veterinäramt

<i>Regierungsgebäude, 9102 Herisau</i>		Tel. 071 353 67 55
Kantonstierarzt	Quaile Sascha, Dr. med. vet.	Tel. 071 353 67 50
Stv.	Obwegeser Tobias, Dr. med. vet.	Tel. 071 535 67 55
Stv. für Appenzell I.Rh.	Mittelholzer Andreas, Dr. med. vet. Gaiserstr. 15, 9050 Appenzell	Tel. 071 787 15 64

Baulicher Tierschutz

Sachbearbeiter	Reichmuth Pirmin	Tel. 071 788 95 82
----------------	------------------	--------------------

Bieneninspektor

Innerer Landesteil	Fässler Martin, Bergerstr. 30, 9057 Weissbad	Tel. 071 799 19 80
Äusserer Landesteil	Seitz Markus, Mäas 5, 9442 Büriswilen	Tel. 071 744 72 04

Kommissionen (Wahlbehörde Grosser Rat)

Bodenrechtskommission

Präsident	Müller Stefan, Landeshauptmann
Mitglieder	Brülisauer Hansruedi, a. Grossrat, Neuentalstr. 39, 9050 Appenzell Eggerstanden Inauen Toni, Landwirt, Hinterfeldstr. 6, 9050 Appenzell Rusch Hermann, Landwirt, Möserstr. 2, 9050 Appenzell Meistersrüte Schmid Daniel, Maurer/Landwirt, Bürki 2, 9413 Oberegg

Landwirtschaftskommission

Präsident	Müller Stefan, Landeshauptmann
Mitglieder	Bischofberger Bruno, Landwirt, Schwelmühlestr. 25, 9413 Oberegg Fässler Josef, a. Grossrat, Schulhausstr. 20, 9057 Schwende Koch Josef, Grossrat, Rüggerstr. 5, 9108 Gonten Räss-Belz Rösi, Hausfrau, Alte Sägestr. 4, 9050 Appenzell Eggerstanden

Kommissionen (Wahlbehörde Standeskommission)

Fondskommission für die Unterstützung der Wasserversorgungen

Präsident	Müller Stefan, Landeshauptmann
Mitglieder	Eberle Beat, Feuerschaupräsident (Wasserversorgung Appenzell) Klee Fredi, Bezirksrat, Bezirk Oberegg (Wasserversorgung Oberegg) Motzer Walter, Wasserkorporation Gonten Sutter Albert, Bezirksrat, Bezirk Schlatt-Haslen (Wasserversorgung Haslen) Wyss Herbert, Grossrat, Bezirk Rüte (Wasserkorporation Rüte)

Kommission für Hilfen und Beiträge

Präsident	Müller Stefan, Landeshauptmann
Mitglieder	Eberle Ruedi, Säckelmeister Fässler Franz, Grossrat, Rinckenbach 33, 9050 Appenzell Klee Fredi, Bezirksrat, Bezirk Oberegg Rempfler Beda, Landwirt/Versicherungsberater, Leimensteigstr. 6, 9054 Haslen Schmid Josef, a. Grossrat, Triebnstr. 16, 9057 Weissbad

Vertretungen und Delegationen

Beirat der «OLMA» Schweizer Messe für Land- und Milchwirtschaft St.Gallen

Müller Stefan, Landeshauptmann

Genossenschaft Appenzeller Schaukäserei, Stein

Müller Stefan, Landeshauptmann

Interessengemeinschaft IG GIS

Inauen Bruno, Departementssekretär, Land- und Forstwirtschaftsdepartement
(bis 31. Oktober)

Stiftungsrat des Bildungszentrums Wald, Maienfeld

Elmiger Albert, Oberförster, Land- und Forstwirtschaftsdepartement

Stiftung Fonds für Appenzeller Käse

Müller Stefan, Landeshauptmann

Vorstand der Schweizerischen Arbeitsgemeinschaft für die Berggebiete (SAB)

Müller Stefan, Landeshauptmann

Volkswirtschaftsdepartement

Vorsteher Fässler Daniel, Landammann
Stv. Ulmann Ruedi, Bauherr

Departementssekretariat

Marktgasse 2, 9050 Appenzell
www.ai.ch/vd

Tel. 071 788 96 61
vd@ai.ch

Departementssekretär Seydel Marco, MLaw, Rechtsanwalt

Handelsregisteramt

Registerführer Seydel Marco
Stv. Neff-Bürki Manuela, Rechtsagentin
Nef-Lanz Iris
Iadarola Simona (1. August bis 28. Februar)

Tel. 071 788 96 66
handelsregister@ai.ch

Amt für Wirtschaft

Wirtschaftsförderung, Neue Regionalpolitik, Statistik
Leiter Walt Markus, dipl. Ing. ETH
Stv. Moine Mirjam
Mitarbeiterin Manser-Brülisauer Claudia

Tel. 071 788 94 44
wirtschaft@ai.ch

Tourismus
Leiter Walt Markus
Stv. Manser-Brülisauer Claudia

Tel. 071 788 94 44
wirtschaft@ai.ch

Amt öffentlicher Verkehr

Leiter Seydel Marco

Tel. 071 788 96 61, oev@ai.ch

Stiftungsaufsicht

Leiter Seydel Marco

Tel. 071 788 96 61, vd@ai.ch

Arbeitsamt

Leiter Seydel Marco

Tel. 071 788 96 61, vd@ai.ch

Kurzarbeits- und Schlechtwetterentschädigung

Leiter Seydel Marco

Tel. 071 788 96 61, vd@ai.ch

Regionales Arbeitsvermittlungszentrum (RAV)

Ausgleichskasse Appenzell I.Rh.,
Poststr. 9, 9050 Appenzell

Tel. 071 788 18 50, info@rav.ai.ch

Personalberater Gähwiler Remo
Personalberaterin Frei Müller Marlise

Arbeitsinspektorat AR/AI

Kasernenstr. 17A, 9102 Herisau
Arbeitsinspektor Gabathuler Marcel
Stv. Enzler Cornel

Tel. 071 353 64 70, arbeitsinspektorat@ar.ch

Zentralstelle für wirtschaftliche Landesversorgung

Leiter Seydel Marco
Delegierter Koller Hanspeter

Tel. 071 788 96 61, vd@ai.ch
Tel. 071 788 96 75, info@ewa.ai.ch

Wohnbau- und Eigentumsförderung (WEG)

Wohnbauförderung, Lämmliisbrunnenstr. 54, 9001 St.Gallen
Seiler Markus

Tel. 071 229 31 59
markus.seiler@sg.ch

Betreibungsämter

Betreibungsamt Appenzell

Leiter Wagner Johannes
Stv. Fässler Andreas

Tel. 071 788 96 22
betreibungsamt@ai.ch

Betreibungsamt Obereg

Dorfstr. 17, 9413 Obereg

Leiterin Locher-Niederer Tanja, Leiterin Betreibungs- und Sozialamt Obereg
Stv. Tobler Jürg, Bezirksschreiber

Tel. 071 898 50 80
info@obereg.ai.ch

Konkursamt

Leiter Wagner Johannes
Stv. Fässler Andreas

Tel. 071 788 96 22
betreibungsamt@ai.ch

Grundbuchämter

Grundbuchamt Appenzell

Marktgasse 2, 9050 Appenzell

Leiter Wild Hans
Stv. Furrer Bruno
Inauen Elisabeth
Mitarbeitende Beccarelli Brida
Maissen Andri
Rempfler Matthias
Inspektor Schmid Jürg

Tel. 071 788 94 31
grundbuchamt@vd.ai.ch

Grundbuchamt Obereg

Dorfstr. 17, 9413 Obereg

Leiter Tobler Jürg, Bezirksschreiber
1. Stv. Dreher Thomas, Leiter Finanzen
2. Stv. Locher-Niederer Tanja, Leiterin Betreibungs- und Sozialamt Obereg

Tel. 071 898 50 80
info@obereg.ai.ch

Amtliche Beglaubigungen / Notariat

Grundbuchamt Appenzell
Marktgasse 2, 9050 Appenzell

Tel. 071 788 94 31
grundbuchamt@vd.ai.ch

Erbschaftsämter

Erbschaftsamt Appenzell

Vorsteher Sonderegger René
Stv. Seydel Marco, Departementssekretär

Tel. 071 788 96 63
rene.sonderegger@vd.ai.ch

Erbschaftsamt Obereg

Dorfstr. 17, 9413 Obereg

Vorsteher Tobler Jürg, Bezirksschreiber
Stv. Peter-Thurnherr Charlotte, Zivilstandsbeamtin und
Sachbearbeiterin Erbschaftsamt

Tel. 071 898 50 80
info@obereg.ai.ch

Kommissionen (Wahlbehörde Standeskommission)

Einigungsstelle

Präsident	Fässler Daniel, Landammann
Mitglieder	werden von Fall zu Fall gewählt
Sekretariat	Departementssekretariat Volkswirtschaftsdepartement

Erbschaftsbehörde innerer Landesteil

Präsident	Breitenmoser Martin, Grossrat, Lehnstr. 30, 9050 Appenzell
Mitglieder	Breu Hans, a. Hauptmann, Schönenbüel 48, 9050 Appenzell Steinegg Schmid Josef, a. Grossrat, Eichbergstr. 1, 9050 Appenzell Eggerstanden
Sekretariat	Erbschaftsamt Appenzell

Erbschaftsbehörde äusserer Landesteil

Präsident	Bruderer Hannes, Hauptmann, Bezirk Oberegg
Mitglieder	Scherrer Ivo, Hauptmann, Bezirk Oberegg Tobler Jürg, Bezirksschreiber, Bezirk Oberegg
Sekretariat	Bezirksverwaltung Oberegg

Grenzkommission

Präsident	Fässler Daniel, Landammann
Mitglieder	Bürki Martin, Landesfähnrich Dörig Markus, Ratschreiber, Ratskanzlei

Schlichtungsstelle Gleichstellung von Frau und Mann

Vorsitz	Fässler Markus, lic. iur., Rechtsanwalt, Unteres Ziel 12, 9050 Appenzell
Arbeitnehmer	Dörig-Huber Maria, a. Grossrätin, Schönenbüel 12, 9050 Appenzell Steinegg
Ersatz	Koster Roland, Kantonspolizist, Unterer Schöttler 11, 9050 Appenzell
Arbeitgeber	Forster Carol, Buchhändlerin, Sonnenhalbstr. 49, 9050 Appenzell
Ersatz	Manser Albert, Grossrat, Dorfstr. 13, 9108 Gonten
Sekretariat	Departementssekretariat Volkswirtschaftsdepartement

Tripartite Kommission

Vorsteher	Seydel Marco, Departementssekretär Volkswirtschaftsdepartement
Arbeitgeber	Manser Albert, Grossrat, Dorfstr. 13, 9108 Gonten
Arbeitnehmer	Dähler-Bücheler Ursi, Grossrätin, Alte Sägestr. 3, 9050 Appenzell Eggerstanden
Vertreter Arbeitslosenkasse,	mit beratender Stimme Manser Emil, Leiter-Stv. Arbeitslosenkasse Appenzell I.Rh.
Vertreter Berufsbildungsbehörde,	mit beratender Stimme Jung Stefan, Leiter Amt für Berufsbildung und Berufsberatung, Erziehungsdepartement

Wirtschaftsförderungskommission

Präsident	Fässler Daniel, Landammann
Mitglieder	Inauen Roland, Landammann Eberle Ruedi, Säckelmeister Müller Stefan, Landeshauptmann (zusätzlich für landwirtschaftliche Projekte)
Sekretariat	Amt für Wirtschaft

Lenkungsgruppe Neue Regionalpolitik

Präsident	Walt Markus, Leiter Amt für Wirtschaft
-----------	--

Mitglieder Bischofberger-Wyss Andrea, Unternehmerin, Weissbadstr. 117,
9057 Weissbad
Buob Guido, Geschäftsführer Appenzellerland Tourismus AI,
Hauptgasse 4, 9050 Appenzell
Etter Ralph, Departementssekretär Bau- und Umweltdepartement
Manser Albert, Präsident KGV AI, dipl. Zimmermeister, Dorfstr. 13,
9108 Gonten
Manser Gabriela, Präsidentin HIKA AI, Gontenstr. 51, 9108 Gontenbad
Inauen Bruno, Departementssekretär Land- und Forstwirtschaftsdepartement (bis 31. Oktober)

Vertretungen und Delegationen

Appenzellerland Tourismus AI (VAT AI)

Fässler Daniel, Landammann

Konferenz der kantonalen BVG- und Stiftungsaufsichtsbehörden

Seydel Marco, Departementssekretär Volkswirtschaftsdepartement

Konferenz der kantonalen Delegierten des öffentlichen Verkehrs

Seydel Marco, Departementssekretär Volkswirtschaftsdepartement

Konferenz der schweizerischen Handelsregisterbehörden

Seydel Marco, Departementssekretär Volkswirtschaftsdepartement

Regionalkonferenz Öffentlicher Verkehr Ostschweiz

Fässler Daniel, Landammann

Seydel Marco, Departementssekretär Volkswirtschaftsdepartement (Fachausschuss)

Verband Schweizerischer Arbeitsmarktbehörden (VSAA)

Seydel Marco, Departementssekretär Volkswirtschaftsdepartement

Verkehrsrat Koordination Verkehrsregion St.Gallen

Fässler Daniel, Landammann

Seydel Marco, Departementssekretär Volkswirtschaftsdepartement

Verwaltungskommission Ostschweizer BVG- und Stiftungsaufsicht

Fässler Daniel, Landammann

Öffentlich-rechtliche Anstalten

Appenzeller Kantonalbank

Bankgasse 2, 9050 Appenzell
www.appkb.ch

Tel. 071 788 88 88, Fax 071 788 88 89
kantonalbank@appkb.ch

Bankrat (Wahlbehörde Grosser Rat)

(Amtsdauer 2015-2019)

Präsident
Mitglieder

Boutellier Roman, Prof. Dr. sc. math. ETH, Sonnenstr. 16, 9413 Oberegg
Dähler Roland, a. Grossrat, Eggerstandenstr. 35, 9050 Appenzell
Ebnetter Kurt, Ziegeleistr. 7, 9300 Wittenbach
Fässler Daniel, Landammann, Weissbadstr. 3a, 9050 Appenzell
Inauen Eveline, lic. oec., Bergerstr. 33, 9058 Bülisau
Koch Josef, Grossrat, Rüeeggerstr. 5, 9108 Gonten
Kölbener Beat, Bankkaufmann, Unterrainstr. 25, 9050 Appenzell
Manser Josef, Grossrat, Rüeeggerstr. 18, 9108 Gonten
Waibel Roland, Prof. Dr. oec. HSG, Nollisweid 50,
9050 Appenzell Meistersrüte

Bankkommission

(Amtsdauer 2015-2019, gewählt vom Bankrat)

Präsident

Boutellier Roman, Prof. Dr. sc. math. ETH, Sonnenstr. 16,
9413 Oberegg

Mitglieder

Fässler Daniel, Landammann, Weissbadstr. 3a, 9050 Appenzell
Kölbener Beat, Bankkaufmann, Unterrainstr. 25, 9050 Appenzell

Ersatz

Ebnetter Kurt, Ziegeleistr. 7, 9300 Wittenbach

Direktion

Direktor

Manser Ueli, Appenzell

Vizedirektoren

Inauen Alfred, Appenzell

Kast Thomas, Appenzell

Kader

Prokuristen

Büchel Urs, Appenzell
Dörig Roland, Appenzell Steinegg
Dörig Tobias, Appenzell Steinegg
Hirn Marianne, Appenzell Meistersrüte
Hirzel Niklaus, Waldstatt
Hody Thomas, Teufen
Inauen Gabriela, Brülisau
Inauen Hermann, Appenzell Steinegg
Kellenberger Thomas, Rehetobel
Koller Alexandra, Gais
Koller Reto, Appenzell Meistersrüte
Paggiola Gabriel, Appenzell Meistersrüte
Palatini Karl, St.Gallen
Rusch Bruno, Appenzell Steinegg
Streule Eliane, Appenzell
Styger Christian, Appenzell
Ulmann Emil, Appenzell
Wüstiner Urs, Appenzell
Zeller Werner, Appenzell
Zünd Alfred, Heiden

Handlungsbevollmächtigte

Ebneter Kast Franziska, Appenzell
Fässler Claudia, Appenzell
Fässler Thomas, Appenzell
Fitzi Désirée, Berneck
Frischknecht Hanspeter, Appenzell
Fuchs Simon, Appenzell
Gollino Margrit, Appenzell
Graf Nicola, Appenzell
Kaspar Susanne, Gais
Küng Sarah, Appenzell
Fässler Yvonne, Gontenbad
Leuzinger Corinne, St.Gallen
Müller Luzia, Appenzell
Pracht Carmen, Appenzell
Rechsteiner Gabriela, Haslen
Rusch Patrik, Appenzell
Streule Bruno, Appenzell

Agenturen

Oberegg	Niederlassungsleiter Stellvertreter Handlungsbevollmächtigter	Bischofberger Emil, Oberegg Lei Oliver, Balgach Widmer Andreas, Altstätten
Weissbad Haslen	Agenturleiterin Agenturleiterin	Dörig Marie-Louise, Appenzell Steinegg Brülisauer Alice, Haslen

Ausgleichskasse / IV-Stelle des Kantons Appenzell I.Rh.

Poststr. 9, 9050 Appenzell Tel. 071 788 18 30, Fax 071 788 18 40
Vorsteher Döring Marco, Appenzell

Unterschriftsberechtigte Personen

Diem Regula, Waldstatt
Döring Marco, Appenzell
Manser Emil, Appenzell
Steingruber Ursula, Urnäsch

Aufsichtskommission der Ausgleichskasse

Präsidentin Fässler Antonia, Statthalter
Mitglieder Dörig Roland, a. Grossrat, Unteres Ziel 26, 9050 Appenzell
Hörler-Koller Lydia, Grossrätin, Rosenböhleli 10, 9050 Appenzell Meistersrüte

Arbeitslosenkasse des Kantons Appenzell I.Rh.

Poststr. 9, 9050 Appenzell Tel. 071 788 18 30, Fax 071 788 18 40

Gerichtsbehörden

Gerichtskanzlei

Unteres Ziel 20, 9050 Appenzell

Sekretariat

Ferber Irina
Rusch-Müller Daniela

Tel. 071 788 95 51

Kantonsgericht

Präsidentin

1976

Gmünder Evelyne, Dr. iur., Rechtsanwältin, Unterer Imm 5,
9050 Appenzell

Wahljahr

2017

Vizepräsident

1958

Dörig Thomas, Bankangestellter, Lorettoweidli 3,
9108 Gonten

2002/2014

Gerichtsschreiberinnen

1971

Kobler-Bryner Irene, lic. iur., Rechtsanwältin

2009

1987

Enderli Marion, MLaw, Rechtsanwältin

2015/2017

Abteilungen

Zivil- und Stragericht

Präsidentin

1976

Gmünder Evelyne, Dr. iur., Rechtsanwältin, Unterer Imm 5,
9050 Appenzell

Wahljahr

2004/2017

Vizepräsidentin

1957

Hospenthal-Breu Elvira, Techn. OP-Assistentin,
Unterdorfstr. 23, 9413 Oberegg

2008/2017

Mitglieder

1961

Koller Sepp, Möbelschreiner, Nollenstr. 6, 9050 Appenzell

2008

1964

Bürki Stephan, Landwirt, Juggen 2, 9413 Oberegg

2012

1963

Inauen Rolf, Geflügelmeister, Vorderhaslen 33, 9054 Haslen

2014

1985

Gmünder Lorenz, lic. iur., Rechtsanwalt, Mosersweid 55,
9050 Appenzell

2016

1965

Dörig-Walser Heidi, Hausfrau/Landwirtin, Hinterhaslen 35,
9054 Haslen

2017

Verwaltungsgericht

Präsidentin

1976

Gmünder Evelyne, Dr. iur., Rechtsanwältin, Unterer Imm 5,
9050 Appenzell

Wahljahr

2004/2017

Vizepräsident

1953

Köppel Markus, Dr. med., Arzt, Gaishausstr. 41,
9050 Appenzell

2004/2014

Mitglieder

1978

Assalve-Inauen Anna, lic. iur., Rechtsanwältin, Gass 19,
9050 Appenzell Steinegg

2015/2016

1961

Dähler Roland, Unternehmer, Eggerstandenstr. 35,
9050 Appenzell

2018

1958

Dörig Thomas, Bankangestellter, Lorettoweidli 3,
9108 Gonten

2002/2012

1982

Freund Jeannine, lic. iur., Rechtsanwältin, Gass 8b,
9050 Appenzell Steinegg

2013

1977

Manser Michael, lic. iur., Rechtsanwalt, Bahnhofstr. 13,
9050 Appenzell

2013/2014

Kommissionen

Aufsichtsbehörde SchKG

Präsidentin	Freund Jeannine, Appenzell Steinegg
Vizepräsidentin	Hospenthal-Breu Elvira, Oberegg
Mitglied	Bürki Stephan, Oberegg
Ersatz	Inauen Rolf, Haslen Gmünder Lorenz, Appenzell

Gesetzliches Schiedsgericht

Präsidentin	Gmünder Evelyne, Appenzell
Stv.	Manser Michael, Appenzell

Kommission für allgemeine Beschwerden

Präsidentin	Gmünder Evelyne, Appenzell
Vizepräsident	Koller Sepp, Appenzell
Mitglied	Hospenthal-Breu Elvira, Oberegg
Ersatz	Bürki Stephan, Oberegg Inauen Rolf, Haslen

Kommission für Entscheide in Strafsachen

Präsident	Manser Michael, Appenzell
Vizepräsident	Dörig Thomas, Gonten
Mitglied	Freund Jeannine, Appenzell Steinegg
Ersatz	Assalve-Inauen Anna, Appenzell Steinegg Köppel Markus, Appenzell

Kommission für Beschwerden in gerichtlichen Personalfragen

Präsidentin	Freund Jeannine, Appenzell Steinegg
Vizepräsident	Dörig Thomas, Gonten
Mitglied	Hospenthal-Breu Elvira, Oberegg
Ersatz	Gmünder Lorenz, Appenzell Koller Sepp, Appenzell

Bezirksgericht

Präsidium

Präsident 1958	Savary Caius, lic. iur., Rechtsanwalt, Alpsteinstr. 22, 9050 Appenzell	Wahljahr 2005
Vizepräsident 1956	Wild Bruno, Technischer Berater, Fahl 3, 9413 Oberegg	2003/2016
Gerichtsschreiberin 1992	Frischmann Lia, M.A. HSG in Law and Economics	2018

Bezirksgericht (Gesamtgericht)

Präsident 1958	Savary Caius, lic. iur., Rechtsanwalt, Alpsteinstr. 22, 9050 Appenzell	Wahljahr 2005
Vizepräsident Mitglieder 1965	Wild Bruno, Technischer Berater, Fahl 3, 9413 Oberegg	2003/2016
1975	Motzer-Fässler Amerei, Verkäuferin, Dorfstr. 32, 9108 Gonten	2008
1977	Inauen Arno, Koch, Küchenrain 11, 9057 Schwende	2013
1983	Rechsteiner-Schäfer Kathrin, M.A. HSG, dipl. Wirtschaftspädagogin, 2014 Hinterhaslen 10, 9054 Haslen	2014
1987	Ebneter Kast Franziska, B.A. Personalfachfrau, Untere Blumenrainstr. 17, 9050 Appenzell	2015
	Sedda Michael, M.A. HSG, Gaishausstr. 47, 9050 Appenzell	2016

Bezirksgerichtliche Kommission

Präsident	Savary Caius, lic. iur., Appenzell
Mitglieder	Motzer-Fässler Amerei, Gonten Wild Bruno, Oberegg
Ersatzmitglieder	Inauen Arno, Schwende Rechsteiner-Schäfer Kathrin, Haslen

Zwangsmassnahmengericht

Hafttrichterin Stv.	Motzer-Fässler Amerei, Gonten Inauen Arno, Schwende
------------------------	--

Jugendgericht

Präsident	Gmünder Hubert, lic. iur., Rechtsanwalt, Blumenrainstr. 23b, 9050 Appenzell
Mitglieder	Blatter-Ulmann Silvia, Hausfrau, Sonnenstr. 6, 9413 Oberegg Köfer-Koller Erna, Hausfrau, Schlatterstr. 11, 9050 Appenzell Schlatt

Vermittlerämter

Appenzell

Vermittlerin Stv.	Stadler-Mock Regina, eidg. dipl. Coiffeuse, Unteres Ziel 26, 9050 Appenzell Fässler Erich, Prorektor, Oberer Gansbach 17, 9050 Appenzell
----------------------	--

Schwende

Vermittler Stv.	Bisig Robert, lic. iur., Rechtsanwalt, Scheregg 17, 9057 Weissbad Signer Ruedi, Verkaufsleiter, Austr. 7, 9057 Weissbad
--------------------	--

Rüte

Vermittler Moser Andreas, Dr. med., Schönenbüel 17, 9050 Appenzell Steinegg
 Stv. Mock Reto, lic. oec. HSG, Unterer Imm 29, 9050 Appenzell

Schlatt-Haslen

Vermittlerin Gmünder-Scheitlin Dorothea, Physiotherapeutin, Dorfstr. 9,
 9054 Haslen
 Stv. Neff Stefan, Leimensteigstr. 20, 9054 Haslen

Gonten

Vermittlerin Zürcher-Baumgartner Luzia, Krankenschwester, Oberschwarzstr. 7,
 9108 Gonten
 Stv. Rusch Martin, Bauplaner, Jakobsbadstr. 10, 9108 Gonten

Oberegg

Vermittler Wolf-Maletzki Mario, Facharzt, Schitterstr. 11a, 9413 Oberegg
 Stv. Bischofberger Beni, Werkzeugmacher, Rutlenstr. 47, 9413 Oberegg

Anwaltskammer

Präsident Gmünder Evelyne, Dr. iur., Rechtsanwältin, Unterer Imm 5,
 9050 Appenzell
 Mitglieder Frehner-Geisselhardt Angela, lic. iur., Gerichtsschreiberin,
 Kantonsgericht St.Gallen, Klosterhof 1, 9000 St.Gallen
 Keller Rudolf, lic. rer. publ., Gaishausstr. 6, 9050 Appenzell
 Savary Caius, lic. iur., Bezirksgerichtspräsident, Alpsteinstr. 22,
 9050 Appenzell
 Wellauer Martin, lic. iur., Schönenbüel 62, 9050 Appenzell Steinegg
 Sekretariat Kobler-Bryner Irene, lic. iur., Kantonsgerichtsschreiberin

Anwaltsprüfungskommission

Präsident Manser Michael, lic. iur., Rechtsanwalt, Bahnhofstr. 13,
 9050 Appenzell
 Mitglieder Bodenmann Werner, lic. iur. Rechtsanwalt, Waisenhausstr. 17,
 9001 St.Gallen
 Ehrenzeller Bernhard, Prof. Dr. iur., Kirchlistr. 36a, 9010 St.Gallen
 Keller Rudolf, lic. rer. publ., Gaishausstr. 6, 9050 Appenzell
 Sekretariat Kobler-Bryner Irene, lic. iur., Kantonsgerichtsschreiberin

Kantonales Anwaltsregister

Eingetragene Rechtsanwälte mit Bewilligung zur Berufsausübung

1965 Hörler Bruno, lic. iur., Pöppelstr. 20, 9050 Appenzell Steinegg
 1954 Jud Armin, lic. iur., Blattenrainstr. 9, 9050 Appenzell
 1949 Regli Walter, lic. iur., Weissbadstr. 8b, 9050 Appenzell
 1950 Schmid-Sutter Carlo, lic. iur., Wiesstr. 32, 9413 Oberegg

Eingetragene Rechtsanwälte in der kantonalen Bewilligungsliste gemäss Art. 27 ff. BGFA
 1983 Magg Clint, Dr. iur., Gaishausstr. 33, 9050 Appenzell

Bezirke

Bezirk Appenzell

Bezirksverwaltung
Kronengarten 8, 9050 Appenzell
www.appenzell.org, www.bezirk-appenzell.ch

Tel. 071 788 50 30
info@appenzell.ai.ch

Bezirksrat

Reg. Frau Hptm. Hörler-Koller Lydia, Familien- und Geschäftsfrau, Rosenböhleli 10,
9050 Appenzell Meistersrüte
Stillst. Hptm. Fässler Franz, eidg. dipl. Metzgermeister, Rinckenbach 33,
9050 Appenzell
Mitglieder Bächler-Knecht Beatrice, Bäuerin/kfm. Angestellte, Bergerrainstr. 7,
9050 Appenzell Meistersrüte
Hersche Stefan, Hochbautechniker HF, Oberer Gansbach 17a,
9050 Appenzell
Koller Alfred, Abteilungsleiter, Ziegeleistr. 1, 9050 Appenzell
Manser Josef, eidg. dipl. Netzelektriker, Rosengärtliweg 16,
9050 Appenzell
Schönenberger Karl, eidg. dipl. Bankfachmann, Bödeli 7,
9050 Appenzell

Ressorts

Finanzen, Personal, Liegenschaften
Hauptleute
Strassen, Plätze, Bezirksbauamt
Manser Josef, Bezirksrat
Baubewilligungen Hersche Stefan, Bezirksrat
Flurstrassen, Landwirtschaft
Bächler-Knecht Beatrice, Bezirksrätin
Feuerwehren, Ortsplanung, Schiesswesen
Schönenberger Karl, Bezirksrat
Fuss- und Wanderwege Koller Alfred, Bezirksrat

Bezirksbauamt

Brülisauer Johann, Bauamtsangestellter
Gätzi Peter, Bauamtsangestellter
Koller Hans, Strassenmeister
Koller Pius, Strassenmeister-Stv.
Manser Walter, Bauamtsangestellter
Wild Andreas, Bauamtsangestellter
Ramic Meho (Lernender)

Bezirksverwaltung

Bolli Erwin, Bezirkskassier
Holenweger-Dobler Renata, Verwaltungsangestellte
Inauen Karl, Ordnungsdienst (Winterhalbjahr)
Kalt Marco, Ordnungsdienst
Lenzi Patrik, Bezirkssekretär
Walter Heidi, Ordnungsdienst

Bundesfeierkomitee	Hersche Stefan, Bezirksrat Bolli Erwin, Bezirkskassier	
bfu-Sicherheitsdelegierte	Kalt Marco, Ordnungsdienst Koller Pius, Strassenmeister-Stv.	
Feuerschauer Stv.	Neff Niklaus, Brandschutzexperte/Baukontrolleur Neff Hermann, Brandschutzexperte/Baukontrolleur	
Geschäftsprüfungskommission	Oberle Martin, Treuhänder FA, Hundgalgen 34, 9050 Appenzell	
Präsident	Dähler Urs, dipl. Experte für Rechnungslegung und Controlling, Lehnstr. 29a, 9050 Appenzell	
Mitglieder	Enzler Lukas, Betriebsökonom FH, Blattenheimatstr. 10, 9050 Appenzell Neff Thomas, lic. oec. HSG, Lehnstr. 42, 9050 Appenzell	
Kaminfeger	Hidber Stefan, eidg. dipl. Kaminfegermeister, Unterrainstr. 12, 9050 Appenzell	
Marktchefin Stv.	Büchler-Knecht Beatrice, Bezirksrätin Bolli Erwin, Bezirkskassier	
Naturschutzzonen-Kontrollen	Büchler-Knecht Beatrice, Bezirksrätin Koller Alfred, Bezirksrat Manser Josef, Bezirksrat	
Notschlachthaus Abwart	Brülisauer Johann, Bauamtsangestellter	
Orts-Quartiermeister Stv.	Inauen Karl, Ordnungsdienst Lenzi Patrik, Bezirkssekretär	
Jugendunterkunft Abwart Stv.	Manser Walter, Bauamtsangestellter Wild Andreas, Bauamtsangestellter	
Pilzkontrollstelle	Mock Franz Herrenrütistr. 3, 9050 Appenzell	Mobile 079 484 39 42 franzmock@bluewin.ch
Appenzeller Badi	Inauen Karl, Bademeister (Sommerhalbjahr) Koller Pius, Bademeister (Sommerhalbjahr) Walter Heidi, Bademeisterin (Sommerhalbjahr)	
Vermittleramt siehe Gerichtsbehörden		
Tierseuchenkommission	Büchler-Knecht Beatrice, Bezirksrätin	

Wahlbüro

Vorsitz	Hörler-Koller Lydia, Frau Hauptmann
Mitglieder	Gesamter Bezirksrat Holenweger-Dobler Renata Lenzi Patrik

Vertretungen und Delegationen

Flurgenossenschaft Kau-Wasserschaffen

Manser Josef, Bezirksrat

Jungbürgerfeierkommission

Manser Josef, Bezirksrat

Jugend- und Kulturzentrum

Büchler-Knecht Beatrice, Bezirksrätin

Kantonale Feuerwehrkommission

Schönenberger Karl, Bezirksrat

Kommission Umweltschutzfachstelle Kanton

Koller Alfred, Bezirksrat

Bezirk Schwende

Bezirksverwaltung
Dorf 20, 9057 Weissbad
www.schwende.ch

Tel. 071 799 10 20, Tel. P. 071 799 12 70
info@schwende.ch, sekretariat@schwende.ch

Bezirksrat

Reg. Hptm.	Manser Sepp, Wirt/Koch, Scheregg 28/Meglisalp, 9057 Weissbad
Stillst. Hptm.	Waldburger Ernst, Bauleiter, Nollenstr. 1d, 9050 Appenzell
Mitglieder	Hofstetter Urs, Projektleiter, Austr. 11, 9057 Weissbad Inauen Sepp, Landwirt, Haslerstegstr. 16, 9050 Appenzell Rusch Köbi, Bauführer, Triebnernstr. 34, 9057 Weissbad

Planungskommission

Präsident	Waldburger Ernst, Hauptmann
Vizepräsident	Manser Sepp, Hauptmann
Mitglied	Inauen Sepp, Bezirksrat

Bezirksbüro

Präsident	Manser Sepp, Hauptmann
Vize-Präsident	Waldburger Ernst, Hauptmann

Feuerschutzkommission

Präsident	Rusch Köbi, Bezirksrat
Mitglied	Waldburger Ernst, Hauptmann
Kommandant	Signer Franz, Schwendetalstr. 59, 9057 Schwende
Vize-Kdt.	Hofstetter Urs, Bezirksrat
Obmann/Aktuar	Wild Arthur, Schwendetalstr. 93, 9057 Wasserauen

Feuerschauer

Feuerschauer-Stv.	Neff Niklaus, Nollenstr. 8, 9050 Appenzell Neff Hermann, Brachenstr. 11, 9050 Appenzell
-------------------	--

Flurkommission

Präsident	Inauen Sepp, Bezirksrat
Mitglied	Manser Sepp, Hauptmann Waldburger Ernst, Bezirksrat

Heuscheinausgabe

siehe Bezirk Rüte

Kaminfeger

Hidber Stefan, eidg. dipl. Kaminfegermeister, Unterrainstr. 12,
9050 Appenzell

Liegenschaften

Verantwortlicher Organisation

Stv.	Hofstetter Urs, Bezirksrat Rusch Köbi, Bezirksrat
------	--

Naturschutzkommission

Präsident	Rusch Köbi, Bezirksrat
Mitglieder	Inauen Sepp, Bezirksrat Neff Hans, Mühlstatt 1017, Zürchersmühle, 9107 Urnäsch Waldburger Ernst, Hauptmann

Polizeikommission

Präsident Manser Sepp, Hauptmann
Mitglieder Hofstetter Urs, Bezirksrat
Waldburger Ernst, Hauptmann

Rechnungsrevisoren

Brunner Raphael, Scheregg 36, 9057 Weissbad
Keller Cyrill, Forrenstr. 3, 9050 Appenzell
Ersatz Breitenmoser Silvio, Weissbadstr. 19, 9050 Appenzell

Seuchenkommission

Präsident Rusch Köbi, Bezirksrat
Mitglied Hofstetter Urs, Bezirksrat

Strassenkommission

Präsident Waldburger Ernst, Hauptmann
Mitglied Manser Bruno, Strassenmeister
Rusch Köbi, Bezirksrat

Strassenmeister

Manser Bruno, Scheregg 9, 9057 Weissbad

Wanderwegkommission

Präsident Manser Sepp, Hauptmann
Mitglieder Hofstetter Urs, Bezirksrat
Rusch Köbi, Bezirksrat

Wahlbüro

Präsident Manser Sepp, Hauptmann
Stimmzähler Manser Sepp, Hauptmann
Hofstetter Urs, Bezirksrat
Inauen Sepp, Bezirksrat
Rusch Köbi, Bezirksrat
Waldburger Ernst, Hauptmann
Sekretariat Dörig Sabine, Sekretärin

Vermittler

siehe Gerichtsbehörden

Bezirksmendleverwaltung

Präsident Müller Stefan, Triebnstr. 74, 9057 Weissbad
Aktuar Koller Hanspeter, Zidler 21, 9057 Weissbad
Kassierin Manser-Inauen Rita, Unterau 61, 9057 Weissbad
1. Beisitzer Manser Sepp, Schwendetalstr. 54, 9057 Schwende
2. Beisitzer Manser Walter, Triebnstr. 49, 9057 Weissbad
1. Rechnungsrevisor Graf Alfred, Tüllenstr. 5, 9050 Appenzell
2. Rechnungsrevisor Inauen Karl, Zidler 25, 9057 Weissbad

Vertretungen und Delegationen

bfu-Sicherheitsdelegierte

Dörig Sabine, Sekretärin

Jungbürgerfeierkommission

Hofstetter Urs, Bezirksrat

Kontaktgremium Appenzeller Bahnen AG

Manser Sepp, Hauptmann

Kontaktgremium Umwelt- und Gewässerschutz

Rusch Köbi, Bezirksrat

Bezirk Rüte

Bezirksverwaltung
Pöppelstr. 14, 9050 Appenzell Steinegg
www.ruete.ch
Öffnungszeiten: Mo - Fr 07.30 - 11.30 Uhr, Mo 13.30 - 18.00 Uhr

Tel. 071 787 43 65
info@ruete.ai.ch

Bezirksrat

Reg. Hptm.	Huber Bruno, Betriebsökonom FH, Kreuzhof 3, 9050 Appenzell
Stillst. Hptm.	Mock Niklaus, eidg. dipl. Netzelektrikermeister, Bäbelers 1, 9050 Appenzell Steinegg
Mitglieder	Dörig Sepp, Milchhändler, Alte Eggerstandenstr. 48, 9050 Appenzell Steinegg Holenweger Raphael, Leiter Informatik, Mosersweid 54, 9050 Appenzell Steinegg Hörler Kyril, Tiefbauunternehmer, Zistli 16, 9050 Appenzell Steinegg Koller Angela, Rechtsanwältin, Chappelihof 3, 9050 Appenzell Steinegg Stäger Markus, Telekommunikationsspezialist, Bäbelers 33, 9050 Appenzell Steinegg

Bezirksverwaltung

Vorsitz	Huber Bruno, Hauptmann
Stv.	Mock Niklaus, Hauptmann
Sekretariat	Babić Božana

Ortsplanung

Ressortleiter	Huber Bruno, Hauptmann
---------------	------------------------

Finanzwesen

Ressortleiter	Holenweger Raphael, Bezirksrat
---------------	--------------------------------

Feuerwehrkommission

Verwalter	Stäger Markus, Bezirksrat
Kommandant	Haas Emil, Pöppelstr. 26, 9050 Appenzell Steinegg
Aktuar	Fässler Christoph, Aulenstr. 6, 9058 Brülisau
Kassier	Holenweger Raphael, Bezirksrat
Mitglied	Broger Maurus, Bäbelers 18, 9050 Appenzell Steinegg

Landwirtschaft / Flurstrassen

Ressortleiter	Dörig Sepp, Bezirksrat
---------------	------------------------

Wanderwege

Ressortleiterin	Koller Angela, Bezirksrätin
-----------------	-----------------------------

Gewerbe / Sicherheit

Ressortleiter	Stäger Markus, Bezirksrat
---------------	---------------------------

Strassen / Werkhof

Ressortleiter	Mock Niklaus, Hauptmann
Strassenmeister	Räss Sepp, Bilchenstr. 22, 9050 Appenzell Steinegg
Strassenmeister-Stv.	Rusch Christian, Bäbelers 18, 9050 Appenzell Steinegg

Heuscheinausgabe Neff Albert, Fleckenmoos 1, 9050 Appenzell Steinegg
Rusch-Manser Berta, Brülisauerstr. 3, 9050 Appenzell Steinegg

Kaminfeger Hidber Stefan, eidg. dipl. Kaminfegermeister, Unterrainstr. 12,
9050 Appenzell

Pilzkontrollstelle Mock Franz Herrenrütistr. 3, 9050 Appenzell Mobile 079 484 39 42
franzmock@bluewin.ch

Rechnungsprüfungskommission

1. Revisor Mock Benno, Controller, Gass 14, 9050 Appenzell Steinegg
2. Revisorin Signer-Dobler Pia, Familienfrau, Böhlisjockes 1a, 9057 Weissbad
Ersatz Bischofberger Reto, Betriebsökonom HWV, Bachers 17, 9058 Brülisau

Vermittler

siehe Gerichtsbehörden

Wahlbüro

Vorsitz Huber Bruno, Hauptmann
Mitglieder gesamter Bezirksrat

Wasserkorporation Rüte

Präsident Wyss Herbert, Grossrat, Bäbelers 26, 9050 Appenzell Steinegg
Kassier und Vizepräsident Sutter Bruno, Brenden 40, 9050 Appenzell Meistersrüte
Aktuar Inauen Emil, Neuhüsli 11, 9050 Appenzell Eggerstanden
1. Beisitzer Sutter Alfred, Obere Hirschbergstr. 12, 9050 Appenzell
2. Beisitzer Koller Alfred, Weissbadstr. 121, 9057 Weissbad

Zählbeamter Dörig Sepp, Bezirksrat

Vertretungen und Delegationen

bfu-Sicherheitsdelegierter
Stäger Markus, Bezirksrat

Kant. Feuerwehrkommission
Haas Emil, Feuerwehrkommandant

Jungbürgerfeierkommission
Koller Angela, Bezirksrätin

Umweltdelegierter
Mock Niklaus, Hauptmann

Verein Appenzellerland Tourismus (VTA AI)
Koller Angela, Bezirksrätin

Bezirk Schlatt-Haslen

Bezirksbüro

Förreli, Dorfstr. 36, 9054 Haslen

www.schlatt-haslen.ch

Öffnungszeiten: Mo, Mi und Fr: 09.00 bis 11.00 Uhr

Tel. 071 333 49 66

info@schlatt-haslen.ch

Bezirksverwaltung Gmünder-Wild Ruth, Dorf 5, 9050 Appenzell Schlatt

Bezirkshauptmannamt Neff Sepp, Höhestr. 2, Mobile 079 791 89 92 / P 071 787 49 57
9050 Appenzell Enggenhütten reg.hptm@schlatt-haslen.ch

Bezirksrat

Reg. Hptm.

Stillst. Hptm.

Mitglieder

Neff Sepp, Meisterlandwirt, Höhestr. 2, 9050 Appenzell Enggenhütten

Brülisauer Dominik, Zimmermann, Vorderhaslen 28, 9054 Haslen

Broger Albert, Landwirt, Gehrenberg 24, 9050 Appenzell Schlatt

Renn Matthias, M.A.HSG, Dorfstr. 24, 9054 Haslen

Sutter Albert, Leiter Verkauf Innendienst, Leimensteigstr. 23,

9054 Haslen

Ressorts

Planung

Brülisauer Dominik, Hauptmann

Feuerschutz, Wasserversorgung

Sutter Albert, Bezirksrat

Strassen, Wanderwege, Flurkommission

Broger Albert, Bezirksrat

Finanzen, Soziales

Renn Matthias, Bezirksrat

Feuerschutzkommission

Präsident

Sutter Albert, Bezirksrat

Mitglied

Brülisauer Dominik, Hauptmann

Kassierin/Aktuarin

Gmünder-Wild Ruth, Verwaltungsangestellte

Kommandant

Gächter Magnus, Böhl 9, 9054 Haslen

Vizekommandant

Koller Daniel, Enggenhüttenstr. 90, 9050 Appenzell Enggenhütten

Gewerbe, Kleingewerbe Renn Matthias, Bezirksrat

Jugend und Jugendschutz

Sutter Albert, Bezirksrat

Kaminfeger

Hidber Stefan, eidg. dipl. Kaminfegermeister, Unterrainstr. 12,

9050 Appenzell

Landwirtschaft

Neff Sepp, Hauptmann

Mendlekommission

Präsident

Steuble Albert, Leimensteigstr. 35, 9054 Haslen

Aktuar

Manser Beat, Leimensteigstr. 33, 9054 Haslen

Kassier

Knechtle Sepp, Höhestr. 11, 9050 Appenzell Enggenhütten

Mitglieder

Dörig Markus, Hinterhaslen 35, 9054 Haslen

Rechsteiner Bruno, Vorderhaslen 13, 9054 Haslen

Öffentliche Anlagen

Schlatt Fuchs-Sutter Lydia, Dorf 9, 9050 Appenzell Schlatt
 Haslen Mosti-Campo Lasmarias Raquel, Dorfstr. 43, 9054 Haslen
 Robidog Sutter Walter, Leimensteigstr. 38, 9054 Haslen

Rechnungsprüfungskommission

Präsidentin Rechsteiner Gabriela, Vorderhaslen 12, 9054 Haslen
 Mitglied Rechsteiner-Schäfer Kathrin, Hinterhaslen 10, 9054 Haslen
 Ersatzmitglied Hörler Simon, Ebnet 12, 9054 Haslen

Strassenmeister

Mösler Thomas, Gehrenberg 15, 9050 Appenzell Schlatt
 Sutter Walter, Leimensteigstr. 38, 9054 Haslen

Vermittler

siehe Gerichtsbehörden

Wahlbüro / Urnen

Vorsitzender Neff Sepp, Hauptmann
 Stv. Brülisauer Dominik, Hauptmann
 Mitglieder Broger Albert, Bezirksrat
 Gmünder-Wild Ruth, Verwaltungsangestellte
 Renn Matthias, Bezirksrat
 Sutter Albert, Bezirksrat

Wasserversorgung Haslen

Präsident Sutter Albert, Bezirksrat, Leimensteigstr. 23, 9054 Haslen
 Kassierin/Aktuarin Gmünder-Wild Ruth, Dorf 5, 9050 Appenzell Schlatt
 Brunnenmeister Inauen Stefan, Austr. 3, 9057 Weissbad
 Mitglieder Knechtle Sepp, Höhestr. 11, 9050 Appenzell Enggenhütten
 Signer Jakob, Oberbühl 29, 9054 Haslen

Wegmacher

Mösler Thomas, Gehrenberg 15, 9050 Appenzell Schlatt
 Sutter Andreas, Dorfstr. 41, 9054 Haslen

Vertretungen und Delegationen

bfu-Sicherheitsdelegierter

Brülisauer Dominik, Hauptmann

Umweltdelegierter

Brülisauer Dominik, Hauptmann

Kant. Feuerwehrkommission

Sutter Albert, Bezirksrat

Kant. Wasserfondskommission

Sutter Albert, Bezirksrat

Wanderwegdelegierter

Broger Albert, Bezirksrat

Bezirk Gonten

Bezirksbüro

Loretto 8a, 9108 Gonten

www.gonten.ch

Öffnungszeiten: Besprechung nach pers. Vereinbarung

Tel. 071 794 16 02

info@gonten.ch

Bezirkshauptmannamt

Wetter Walter, Landwirt, Gontenstr. 57,
9108 Gontenbad

Tel. 071 794 11 68

Bezirksrat

Reg. Hptm.

Stillst. Hptm.

Mitglieder

Wetter Walter, Landwirt, Gontenstr. 57, 9108 Gontenbad
Fässler Urban, Unternehmer, Hüttenstr. 2, 9108 Gonten
Koch Bruno, Zimmermann, Rüeeggerstr. 7, 9108 Gonten
Manser Josef, Sekundarlehrer, Rüeeggerstr. 18, 9108 Gonten
Schefer Thomas, Landwirt, Laufteggstr. 44, 9108 Jakobsbad

Bezirksaktuar

Manser Josef, Bezirksrat

Bezirkskassier

Fässler Urban, Hauptmann

Feuerpolizeikommission

Präsident

Kassier

Feuerwehrkdt.

Obmann/Aktuar

Mitglied

Wetter Walter, Hauptmann
Fässler Urban, Hauptmann
Thoma Florian, Dorfstr. 75, 9108 Gonten
Hollenstein Patrik, Dorfstr. 65, 9108 Gonten
Schefer Thomas, Bezirksrat

Feuerschauer

Neff Niklaus, Nollenstr. 8, 9050 Appenzell

Fuss- und Wanderwegkommission

Präsident

Aktuar

Mitglied

Schefer Thomas, Bezirksrat
Wetter Walter, Hauptmann
Fässler Urban, Hauptmann

Herausgabekommission «Geschichte von Gonten»

Präsident

Mitglieder

Manser Josef, Delegierter Bezirk
Fässler Urban, Delegierter Schule
Fritsche Josef, Delegierter Kirche

Kaminfeger

Hidber Stefan, eidg. dipl. Kaminfegermeister, Unterrainstr. 12,
9050 Appenzell

Kommission Gonten 2025

Präsident

Mitglieder

Manser Pascal, Versicherungs- und Vorsorgeberater, Dorfstr. 5,
9108 Gonten
Fässler Clemens, MArts, Geschäftsführer, Loretto 10, 9108 Gonten
Mock Andreas, Landwirt, Hüttenstr. 7, 9108 Gonten
Niederer-Manser Stephanie, Detailhandelsfachfrau, Dorfstr. 13,
9108 Gonten
Ramsauer Rudolf, Betriebsökonom FH, Lorettoweidli 20, 9108 Gonten
Sutter Beat, Zimmermann, Ritzernböhl 6, 9108 Gonten

Landwirtschaft / Flurkommission

Präsident Wetter Walter, Hauptmann
 Aktuar Koch Bruno, Bezirksrat
 Mitglied Schefer Thomas, Bezirksrat

Natur- und Landschaftsschutzkommission

Präsident Manser Josef, Bezirksrat
 Aktuar Wetter Walter, Hauptmann
 Mitglieder Neff Hans, Mühlstatt 1017, Zürchersmühle, 9107 Urnäsch
 Schefer Thomas, Bezirksrat

Pilzkontrollstelle Mock Franz Herrenrütistr. 3, 9050 Appenzell Mobile 079 484 39 42
 franzmock@bluewin.ch

Rechnungsrevisoren

1. Revisor Ramsauer Rudolf, Lorettoeidli 20, 9108 Gonten
 2. Revisorin Thoma-Inauen Yvonne, Dorfstr. 75, 9108 Gonten
 Ersatz Fuchs Hans, Dorfstr. 2, 9108 Gonten

Stiftung Anna Maria Hirter-Neff

Präsident Manser Josef, Bezirksrat
 Kassier Fässler Urban, Hauptmann
 Mitglied Wetter Walter, Hauptmann

Strassenbaukommission

Präsident Schefer Thomas, Bezirksrat
 Aktuar Fässler Urban, Hauptmann
 Mitglied Koch Bruno, Bezirksrat

Vermittler

siehe Gerichtsbehörden

Wahlbüro / Urnen

Gonten, Dorf, Loretto Fässler Urban, Hauptmann
 Wetter Walter, Hauptmann
 Rapisau Koch Bruno, Bezirksrat
 Manser Josef, Bezirksrat

Wasserkorporation Gonten

Präsident Motzer Walter, Dorfstr. 32, 9108 Gonten
 Vizepräsident Huber Leo, Himmelbergstr. 9, 9108 Gontenbad
 Aktuar Fässler Albert, Kaustr. 140, 9050 Appenzell
 Kassier Fässler Thomas, Rüeeggerstr. 1, 9108 Gonten
 Mitglieder Huber Benjamin, Laufteggstr. 18, 9108 Jakobsbad
 Manser Bruno, a. Bezirksrat, Enggenhüttenstr. 74, 9050 Appenzell
 Mock Andreas, Hüttenstr. 7, 9108 Gonten

Vertretungen und Delegationen

Appenzeller Bahnen AG (Kontaktgremium)

Manser Josef, Bezirksrat

Hotel Hof Weissbad AG

Manser Josef, Bezirksrat

Jungbürgerfeierkommission

Manser Josef, Bezirksrat

Kantonale Feuerwehrkommission

Thoma Florian, Feuerwehrkdt.

Loipe-Club Gonten

Wetter Walter, Hauptmann

Luftseilbahn Jakobsbad-Kronberg AG

Koch Bruno, Bezirksrat

Genossenschaft Reka-Dorf Urnäsch

Schefer Thomas, Bezirksrat

Umweltdelegierter

Manser Josef, Bezirksrat

Zentrum für Appenzeller und Toggenburger Volksmusik «Roothuus» Gonten

Manser Martin, Loretto 17, 9108 Gonten

Bezirk Oberegg

Bezirksverwaltung

Dorfstr. 17, 9413 Oberegg
www.oberegg.ch

Tel. 071 898 50 80
info@oberegg.ai.ch

Bezirksrat

Reg. Hptm.
Stillst. Hptm.
Mitglieder

Bruderer Hannes, techn. Kaufmann, Wiesstr. 31, 9413 Oberegg
Scherrer Ivo, dipl. Bodenbelagsberater, Wiesstr. 19, 9413 Oberegg
Ademi Erol, dipl. Ing. FH, Unterdorfstr. 7, 9413 Oberegg
Klee Fredi, Landwirt/Sattler, Mitlehnstr. 15, 9413 Oberegg
Lang Andreas, Landwirt/Zimmermann, Eschenmoosstr. 63,
9413 Oberegg
Rhiner Matthias, Dr., dipl. Informatik-Ing. ETH, Rutlenstr. 8a,
9413 Oberegg
Spirig Pfeiffer Sonja, dipl. Physiotherapeutin FH, Oberdorfstr. 4,
9413 Oberegg

Bezirksverwaltung

Leiter
Mitarbeitende

Tobler Jürg, Bezirksschreiber, Wiesstr. 23, 9413 Oberegg
Dreher Thomas, Leiter Finanzen, Kamorstr. 14, 9450 Altstätten
Locher Tanja, Leiterin Betriebs- und Sozialamt, Liegenschaftsver-
waltung, Rutlengasse 3, 9413 Oberegg
Peter Charlotte, Teilzeitangestellte, Sonnenhügel 6, 9411 Schachen
b. Reute

Lernende

Brändli Jeruscha, Mühltoibel 484, 9427 Wolfhalden
Thür Arie, Sonnenhügel 3a, 9413 Oberegg

Rechnungsprüfungskommission

Präsidentin
Mitglieder

Niederer Brigitte, Kauffrau, Ebenaustr. 18, 9413 Oberegg
Bischofberger Christian, Techniker HF Polygrafie, Feldlistr. 29,
9413 Oberegg
Eisenhut Fabian, Bankkaufmann, Blatten 9, 9413 Oberegg
Mainberger Stefan, Betriebsökonom FH, Kellenbergstr. 31,
9413 Oberegg

Vermittler

siehe Gerichtsbehörden

Amtsstellen

Bauverwaltung

Leiter
Stv.

Tobler Jürg, Bezirksschreiber
Locher Tanja

Bestattungsamt

Leiter
Stv.

Tobler Jürg, Bezirksschreiber
Peter Charlotte

Betreibungsamt

Leiterin
Stv.

Locher Tanja
Tobler Jürg, Bezirksschreiber

Bezirkskasse

Leiter Dreher Thomas
Stv. Tobler Jürg, Bezirksschreiber

Brennereiaufsicht Obereg- Reute

Rechsteiner Ruedi, Hirschberg, 9414 Schachen b. Reute

Einwohnerdienste

Leiter Tobler Jürg, Bezirksschreiber
Stv. Peter Charlotte

Erbschaftsamt Obereg

Leiter Tobler Jürg, Bezirksschreiber
Stv. Peter Charlotte

Forstamt

Leiter Gelbhaar Thomas, Dorfstr. 17, 9413 Obereg

Grundbuchamt und Notariat Obereg

Leiter Tobler Jürg, Bezirksschreiber
1. Stv. Dreher Thomas
2. Stv. Locher Tanja

Ortsquartiermeister Tobler Jürg, Bezirksschreiber

Pro Senectute Ulmann Verena, Kellenbergstr. 34, 9413 Obereg (Ortsvertreterin)

Sektionschef

Leiter Tobler Jürg, Bezirksschreiber
Stv. Peter Charlotte

Sicherheitsbeauftragter Tobler Jürg, Bezirksschreiber

Sozialamt

Leiterin Locher Tanja
Stv. Dreher Thomas

Strassenbauamt / Totengräber

Leiter Roncoroni Rico, Strassenmeister, St.Antonstr. 28, 9413 Obereg
Stv. Bischofberger Thomas, Dorfstr. 10, 9413 Obereg

Winterhilfe Bischofberger Edith, Vorderdorfstr. 6a, 9413 Obereg

Wohnungsamt / Liegenschaftsverwaltung

Leiterin Locher Tanja
Stv. Dreher Thomas

Zivilschutzstelle

Leiter FÜRer Swen, St.Antonstr. 9a, 9413 Obereg
Stv. Blatter Andreas, Hirschberg, 9411 Schachen b. Reute

Zivilstandsamt

Leiter Tobler Jürg, Bezirksschreiber
Stv. Peter Charlotte

Ressort Bau und Planung

Vorsteher Scherrer Ivo, Hauptmann
 Stv. Bruderer Hannes, Hauptmann

Bau- und Raumplanungskommission

Präsident Scherrer Ivo, Hauptmann
 Stv. Bruderer Hannes, Hauptmann
 Mitglieder Lang Andreas, Bezirksrat
 Tobler Jürg, Bezirksschreiber

Feuerschauer Scherrer Ivo, Hauptmann
 Zünd René, Kaminfeger, Industriestr. 10, 9450 Altstätten

Ressort Liegenschaften

Vorsteher Ademi Erol, Bezirksrat
 Stv. Scherrer Ivo, Hauptmann

Gebäudekommission

Präsident Ademi Erol, Bezirksrat, Unterdorfstr. 7, 9413 Oberegg
 Stv. Bruderer Hannes, Hauptmann
 Hauswart WiD Scherrer Ivo, Hauptmann
 Mitglieder Eugster Samuel, Leiter Hausdienst, Sönderli 1, 9413 Oberegg
 Locher Tanja, Leiterin Liegenschaftsverwaltung, Rutlengasse 3, 9413 Oberegg
 Schmid Stefan, Schreiner, Kellenbergstr. 55, 9413 Oberegg

Ressort Präsidiales, Soziales und Sicherheit

Vorsteher Bruderer Hannes, Hauptmann
 Stv. Scherrer Ivo, Hauptmann

Assekuranzkommission

Präsident Looser Melchior, Honeggstr. 4, 9413 Oberegg
 Mitglieder Eugster Viktor, Rütleggstr. 12, 9413 Oberegg
 Locher Tanja, Leiterin Liegenschaftsverwaltung, Rutlengasse 3, 9413 Oberegg
 Scherrer Ivo, Hauptmann
 Sonderegger Albin, Feggstr. 16, 9413 Oberegg
 Tobler Jürg, Bezirksschreiber

Bezirksführungsorgan

Leiter Bruderer Hannes, Hauptmann
 C ZSO Oberegg-Reute Fürer Swen, Polymechaniker, St.Antonstr. 9a, 9413 Oberegg
 Stab, Presse Tobler Jürg, Bezirksschreiber

Büro des Bezirkrats

Präsident Bruderer Hannes, Hauptmann
 Mitglieder Scherrer Ivo, Hauptmann
 Tobler Jürg, Bezirksschreiber

Einbürgerungskommission

Präsident Bruderer Hannes, Hauptmann
 Mitglieder Klee Fredi, Bezirksrat
 Tobler Jürg, Bezirksschreiber

Finanzkommission

Präsident Bruderer Hannes, Hauptmann
 Mitglieder Dreher Thomas, Leiter Finanzen, Kamarstr. 14, 9450 Altstätten

Rhiner Matthias, Bezirksrat
Tobler Jürg, Bezirksschreiber

Feuerschutzkommission Oberegg-Reute

Präsident Bruderer Hannes, Hauptmann
Mitglieder Brandes Marcel, 1. Stv. Feuerwehr Oberegg-Reute, Schitterstr. 10,
9413 Oberegg
Breu Pascal, Kommandant Feuerwehr Oberegg-Reute, Schitterstr. 1,
9413 Oberegg
Klee Fredi, Bezirksrat
Pletscher Ernst, Gemeindepräsident Reute, Buschtobel 1,
9411 Reute AR
Rhiner Matthias, Bezirksrat
Vertreter Gemeinderat Reute (noch zu bestimmen)

Kontaktstelle Umwelt- und Gewässerschutz

Bruderer Hannes, Hauptmann

Wahl- und Abstimmungsbüro

Präsident Bruderer Hannes, Hauptmann
Mitglieder Bischofberger Judith, Obereggerstr. 50, 9442 Büriswilen
Bischofberger Rolf, Obereggerstr. 50, 9442 Büriswilen
Breu-Bürki Klara, Wiesstr. 10, 9413 Oberegg
Bürki-Ambühl Paula, St.Antonstr. 81, 9413 Oberegg
Bürki Josef, St.Antonstr. 81, 9413 Oberegg
Fässler Werner, Wiesstr. 5, 9413 Oberegg
Geiger Gerda, Wiesstr. 21, 9413 Oberegg
Heeb Astrid, Dorfstr. 26, 9413 Oberegg
Hutter Silvio, Obere Kapfstr. 7, 9450 Lüchingen
Sonderegger Erich, Vorderdorfstr. 2, 9413 Oberegg
Tobler Jürg, Bezirksschreiber
Tobler Nadja, Kirchplatz 11, 9413 Oberegg
von Arx Rosmarie, Wies 1, 9413 Oberegg

Zivilschutzkommission Oberegg-Reute

Präsident Pletscher Ernst, Gemeindepräsident Reute, Buschtobel 1,
9411 Reute AR
Mitglieder Bruderer Hannes, Hauptmann
Blatter Andreas, C ZSO Stv. Oberegg-Reute, Hirschberg,
9411 Schachen b. Reute
Fürer Swen, C ZSO Oberegg-Reute, St.Antonstr. 9a, 9413 Oberegg
Spirig Pfeiffer Sonja, Bezirksrätin
Vertreter Gemeinderat Reute (noch zu bestimmen)

Ressort Schule

Vorsteher Rhiner Matthias, Bezirksrat
Stv. Spirig Pfeiffer Sonja, Bezirksrätin

Schulkommission

Präsident Bischofberger Robert, Schulpräsident, Büelstr. 1, 9413 Oberegg
 Mitglieder Blatter Sybille, Verwaltungsangestellte, Rutlenstr. 41, 9413 Oberegg
 Enzler-Breu Claudia, Betriebsangestellte Die Post,
 Schwelmühlestr. 1, 9413 Oberegg
 Müller Matthias, Schulleiter, Kirchplatz 5, 9413 Oberegg
 (mit beratender Stimme)
 Rhiner Matthias, Bezirksrat, Rutlenstr. 8a, 9413 Oberegg
 Spirig Pfeiffer Sonja, Bezirksrätin, Oberdorfstr. 4, 9413 Oberegg

Projektkommission Schulhaus

Präsident Bruderer Hannes, Hauptmann
 Mitglieder Bischofberger Robert, Schulpräsident, Büelstr. 1, 9413 Oberegg
 Eugster Samuel, Leiter Hausdienst, Sönderli 1, 9413 Oberegg
 Federer Pius, Präsident Handwerker- und Gewerbeverein,
 Unerdorfstr. 6, 9413 Oberegg
 Müller Matthias, Schulleiter, Kirchplatz 5, 9413 Oberegg
 Rhiner Matthias, Bezirksrat
 Scherrer Ivo, Hauptmann
 Ulmann Markus, Sönderliweg 4, 9413 Oberegg

Ressort Strassen

Vorsteher Lang Andreas, Bezirksrat
 Stv. Klee Fredi, Bezirksrat

Strassenkommission

Präsident Lang Andreas, Bezirksrat
 Mitglieder Klee Fredi, Bezirksrat
 Roncoroni Rico, Strassenmeister, St.Antonstr. 28, 9413 Oberegg
 1 Sitz vakant

Ressort Tourismus, Freizeit und Kultur

Vorsteherin Spirig Pfeiffer Sonja, Bezirksrätin
 Stv. Ademi Erol, Bezirksrat

Tourismus, Freizeit und Kultur

Vorsteherin Spirig Pfeiffer Sonja, Bezirksrätin
 Mitglieder Ademi Erol, Bezirksrat
 Aragai David, Frohburgweg 5, 9413 Oberegg (Redaktion Rondom)
 Bischofberger Robert, Büelstr. 1, 9413 Oberegg
 Fürer Nicole, Alte Landstr. 78, 9427 Wolfhalden
 Iten Saara, St.Antonstr. 9, 9413 Oberegg (Redaktion Rondom)
 Sonderegger Alexandra, Gigershusstr. 4, 9413 Oberegg

Jugendkommission Oberegg-Reute

Präsidentin Klee Claudia, Rutlenstr. 40, 9413 Oberegg
 Mitglieder Spirig Pfeiffer Sonja, Bezirksrätin
 Vertreter Chillclub (1)
 Vertreter Gemeinderat Reute
 Vertreter Jugendtreffleitung (1)
 Vertreter Oberstufe (6)

Ressort Wasserversorgung

Vorsteher Klee Fredi, Bezirksrat
Stv. Lang Andreas, Bezirksrat

Wasserversorgung

Präsident Klee Fredi, Bezirksrat
Mitglieder Lang Andreas, Bezirksrat
Rhiner Matthias, Bezirksrat
Walser Lukas, Torfneststr. 5, 9413 Oberegg

Wasserwart / Brunnenmeister

Schmid Christian, Unterdorfstr. 8, 9413 Oberegg
Stv. Schmid Björn, Dorfstr. 16, 9413 Oberegg

Vertretungen und Delegationen

Altersheim Torfnest

Bruderer Hannes, Hauptmann

Appenzellerland über dem Bodensee (Verein)

Bruderer Hannes, Hauptmann (Mitglied des Vorstands)

ARA Rosenbergsau

Ulmann Ruedi, Bauherr
Bruderer Hannes, Hauptmann
Klee Fredi, Bezirksrat

ATAG, Appenzellerland Tourismus AG

Spirig Pfeiffer Sonja, Bezirksrätin

Betreuungszentrum Heiden

Fässler Antonia, Statthalter
Bruderer Hannes, Hauptmann

bfu-Sicherheitsdelegierter

Scherrer Ivo, Hauptmann

Feuerwehrkommission Appenzell I.Rh.

Bruderer Hannes, Hauptmann

Fondskommission für die Unterstützung der Wasserversorgungen

Klee Fredi, Bezirksrat

Genossenschaft Alterswohnungen «Krone»

Scherrer Ivo, Hauptmann

Jungbürgerfeierkommission

Spirig Pfeiffer Sonja, Bezirksrätin

Stiftungsrat Dr. Karl und Rosa Kellenberger

Rhiner Matthias, Bezirksrat

Stockwerkeigentümergeinschaft «Bären»

Bruderer Hannes, Hauptmann

Stockwerkeigentümergeinschaft «Wohnen im Dorf»

Scherrer Ivo, Hauptmann

TKS / NSA Vorderland

Klee Fredi, Bezirksrat
Lang Andreas, Bezirksrat (Betriebskommission)

Verein für Abfallentsorgung (VfA), Buchs

Bruderer Hannes, Hauptmann

Vereinigung Appenzeller Gemeindepräsidenten

Bruderer Hannes, Hauptmann

Wanderwegbeauftragter

Schmid Josef, Schitterstr. 7b, 9413 Oberegg
Stv. Schmid Walter und Elke, Ebenastr. 17, 9413 Oberegg

Wasserversorgungskorporation Vorderland

Klee Fredi, Bezirksrat
Tobler Jürg, Bezirksschreiber (Kassier)

Zweckverband Kehrrechtverwertung Rheintal, KVR

Ulmann Ruedi, Bauherr
Bruderer Hannes, Hauptmann

Feuerschaugemeinde Appenzell

Feuerschaugemeinde

Blattenheimatstr. 3, 9050 Appenzell
www.feuerschaugemeinde.ch

Tel. 071 788 96 71
info@ewa.ai.ch

Feuerschaukommission

Präsident	Eberle Beat, Architekt FH SIA, Ringstr. 17, 9050 Appenzell
Vizepräsident	Camenisch Reto, MBE HSG, Wirtschaftsberater, Lehnstr. 27, 9050 Appenzell
Mitglieder	Dähler Oliver, Energie Ing. GH, Gütelistr. 25, 9050 Appenzell Dörig Fabian, Heizungsunternehmer, Mooshaldenstr. 37, 9050 Appenzell Meier Sepp, Wagner EFZ, Weissbadstr. 28, 9050 Appenzell Premerlani Romeo, Grossrat, El. Ing. FH, Unterer Schöttler 17, 9050 Appenzell Schläpfer Urs, dipl. Bautechniker HF, Sonnhalde 3, 9050 Appenzell
Aktuar	Koller Hanspeter, Elektro-Ing. FH, Zidler 21, 9057 Weissbad

Brunnenkommission

Präsident und Vizepräsident sowie je zwei Mitglieder von Kanton und Bezirk Appenzell

Feuerwehrkommission

Präsident	Premmerlani Romeo, Grossrat, El. Ing. FH, Unterer Schöttler 17, 9050 Appenzell
Mitglieder	Dörig Fabian, Heizungsunternehmer, Mooshaldenstr. 37, 9050 Appenzell Fässler Andreas, Feuerwehrkommandant, Rinckenbach 35, 9050 Appenzell Neff Philipp, Landmaschinenmechaniker, St.Antonstr. 13, 9050 Appenzell Schönenberger Karl, Bezirksrat, Bödeli 7, 9050 Appenzell Speck Markus, Landwirt, Vizekommandant, Gaiserstr. 127, 9050 Appenzell Meistersrüte

Rechnungsprüfungskommission

Mitglieder	Dörig Urs, Vermögensverwalter, Lehnstr. 39, 9050 Appenzell Keller Cyrill, Treuhandexperte, Forrenstr. 13, 9050 Appenzell Neff Albert, lic. oec. HSG, Untere Blumenrainstr. 12a, 9050 Appenzell
Ersatzmitglied	Gobbo-Kern Heidi, Immobilienberaterin, Brachenstr. 15, 9050 Appenzell

Beamte

Betriebsleiter	Koller Hanspeter, Elektro-Ing. FH, Zidler 21, 9057 Weissbad
Gemeindesekr.	Koller Hanspeter, Elektro-Ing. FH, Zidler 21, 9057 Weissbad
Buchhaltung/Kassierin	Streule Cornelia, Fachfrau Finanz- und Rechnungswesen, Unteres Ziel 11, 9050 Appenzell

Funktionäre

Feuerwehrkommandant	Fässler Andreas, Bauführer, Rinckenbach 35, 9050 Appenzell
Stv.	Speck Markus, Landwirt, Gaiserstr. 127, 9050 Appenzell Meistersrüte

Konzessionär

Hidber Stefan, eidg. dipl. Kaminfegermeister, Unterrainstr. 12, 9050 Appenzell

Bauverwaltung Inneres Land AI

Kronengarten 8, 9050 Appenzell
www.appenzell.org

Tel. 071 788 50 45
info@bv.ai.ch

Bausekretär
Mitarbeitende

Manser Markus
Fritsche-Manser Patricia, Grossrätin
Holenweger-Dobler Renata
Koller Pius, Baukontrolleur
Neff Hermann, Brandschutzexperte/Baukontrolleur
Neff Niklaus, Brandschutzexperte/Baukontrolleur
Schnyder-Weishaupt Isabella

Baukommission Inneres Land AI

Kronengarten 8, 9050 Appenzell
www.appenzell.org

Tel. 071 788 50 45
info@bv.ai.ch

Präsident
Vizepräsident
Mitglieder

Hofstetter Urs, Vertreter Bezirk Schwende
Neff Sepp, Vertreter Bezirk Schlatt-Haslen
Hersche Stefan, Vertreter Bezirk Appenzell
Hörler Kyril, Vertreter Bezirk Rüte
Koch Bruno, Vertreter Bezirk Gonten
Meier Sepp, Vertreter Feuerschaugemeinde Appenzell

Schulbehörden und Lehrerschaft

Schulgemeinde Appenzell

Sekretariat Gringel, Unterrainstr. 7, 9050 Appenzell

Tel. 071 788 18 88

Schulrat

Präsident	Brülisauer Daniel, Wirtschaftsprüfer, Mooshaldenstr. 19, 9050 Appenzell
Vizepräsidentin	Inauen-Gmünder Franziska, Kellermeisterin/Hausfrau, Ringstr. 4, 9050 Appenzell
Kassier	Enzler Lukas, Betriebsökonom FH, Blattenheimatstr. 10, 9050 Appenzell
Mitglieder	Bigler Beat, dipl. Bauführer, Forrenböhlstr. 11, 9050 Appenzell Brander Nisple Nicole, Pflegefachfrau/Hausfrau, Mooshaldenstr. 4, 9050 Appenzell Frehner-Schlatter Sandra, Betriebsassistentin, Hundgalgen 28, 9050 Appenzell Millius Stefan, Geschäftsführer, Bahnhofstr. 34, 9050 Appenzell Rusch Thomas, dipl. Bautechniker HF Hochbau, Unterer Imm 23, 9050 Appenzell Schmid-Manser Sonja, Primarlehrerin, Sandgrube 9, 9050 Appenzell
Schulleitung	Helg Daniel, Lenterstr. 19, 9524 Zuzwil Mainberger Thomas, Zidler 19, 9057 Weissbad Menzi Oliver, Goldiweid 1052, 9053 Teufen
Schulische Heilpädagogin Sekretariat	Inauen Monika, Neuhüsli 1, 9050 Appenzell Eggerstanden Bacher Patrick, Haggenstr. 62, 9014 St.Gallen Dörig-Inauen Edith, Böhleli 4, 9050 Appenzell Rusch-Dörig Margrit, Austr. 2, 9057 Weissbad
Schularzt	Todt Christian, Dr. med., Sandgrube 27, 9050 Appenzell Vinzent Karl-Theo, Dr. med., Rütistr. 6, 9050 Appenzell
Schulzahnarzt	Milosevic Dragan, Dr. med. dent., Zielstr. 13, 9050 Appenzell

Lehrerschaft

Sekundarschule Hofwies	Bertsch-Streuli Martina	Gruber Luzius
	Bötschi Alexandra	Hehli Migg
Realschule Gringel 1	Edelmann Severin	Jütz Martin
	Fässler Roman	Köpfler Christoph
	Gerbert Roger	Koster Andrea
	Giarraputo Marina	Lugger Nina
	Gregorin Bruno	Untersander Daniel
	Erni Klaudia	Mazenauer Franz
	Eugster Roland	Meile Isabelle
Gähler Mirco	Oesch Sara	
Kluker Petra	Ràcz Ulrike	
Kürsteiner Simone	Schäffler Monika	
Lendenmann Martin	Tobler Reto	
Loher Carmelia		
Kleinklasse Chlos Gringel 1	Elmiger Rita-Maria	
	Leuener Daniela	
	Minder Martin	

Gringel 2	Aeberhard Claudia Köhler Beda Tanner Regula	
Einführungsklasse Chlos	Baumgartner Karin	
Vorschulklasse Hofwies	Streule Heidi	
Primarschulen		
Chlos	Bischofberger Monika Büchel Nadja Elmiger Heidi Fritsche Daniela	Kast Corina Keller Nicole Rusch Sandra Tobler Isabelle
Hofwies	Bindernagel Maja Breitenmoser Astrid Brülisauer Katja Dörig Sepp Eigenmann Thomas Favale Silvia Gmünder Katja Hauri Andreas Inauen Martin Keller Livia Manser Bettina	Manser Daniela Osterwalder Katrin Paggiola Roswitha Schmid Sonja Streule Claudia Streule Stephan Tobler Isabelle Walt Carmen Weishaupt Melanie Zihlmann Andreas
Kindergarten	Ammann Gabriela Büsser Vreni Huber Antonia Inauen Heidi	Jud Rahel Rogers Beatrice Rusch Myrta Walker Romana

Fachlehrpersonen

Textiles und Technisches Gestalten (TTG) / Wirtschaft, Arbeit, Haushalt (WAH)	Dörig Susanne Ebnetter Ladina Knechtle Vreni Koller Margrit Manser Barbara	Neff Rita Signer Heidi Sprenger Maria Streule Regula
Deutschunterricht für fremdsprachige Kinder	Bindernagel Maja Dobler Elisabeth Fritsche Lucia	Hasler Doris Mäder Karin Scherrmann Karin

Schulgemeinde Brülisau

Schulrat

Präsident	Neff Ueli, Masch. Ing. ETH, Brülisauerstr. 33, 9058 Brülisau
Aktuarin	Fässler-Koster Regula, Serviceangestellte/Verkäuferin, Aulenstr. 6, 9058 Brülisau
Kassierin	Fässler-Rusch Jacqueline, Lehrerin, Äusserer Horst 11, 9058 Brülisau
Mitglieder	Dörig Martin, Landwirt, Leugangenstr. 11, 9057 Weissbad Inauen Reto, Zimmermann, Horst 20a, 9058 Brülisau
Schularzt	Vinzent Karl-Theo, Dr. med., Rütist. 6, 9050 Appenzell
Schulzahnarzt	Suntev Marjan, Dr. med. dent., Blumenrainweg 2, 9050 Appenzell

Lehrerschaft

Primarschule	Epper Irina Jud Anne-Marie Moser Helen Rechsteiner Sara Studach Rahel
Kindergarten	Gsponer Rebecca

Fachlehrpersonen

Textiles und Technisches Gestalten (TTG) / Wirtschaft, Arbeit, Haushalt (WAH)
Berther Georgina

Schulgemeinde Eggerstanden

Schulrat

Präsidentin	Haas-Rusch Silvia, Medizinische Praxisangestellte, Dorfstr. 18, 9050 Appenzell Eggerstanden
Aktuarin	Kast-Haas Denise, kfm. Angestellte/Hausfrau, Dorfstr. 15, 9050 Appenzell Eggerstanden
Kassier	Manser Hannes, Zimmermann, Bilchenstr. 9, 9050 Appenzell Eggerstanden
Mitglieder	Mock Kuno, Key Account Manager, Möserwies 12, 9050 Appenzell Eggerstanden
Schularzt	Widmer Ernst, Bauleiter, Dorfstr. 7, 9050 Appenzell Eggerstanden
Schulzahnarzt	Gemeinschaftspraxis Sonnhalde, Sonnhalde 2, 9050 Appenzell Suntev Marjan, Dr. med. dent., Blumenrainweg 2, 9050 Appenzell

Lehrerschaft

Primarschule	Bürge Ivo Rohner Patricia Strässle Kathrin Koller Beatrice
Kindergarten	Inauen Regula

Fachlehrpersonen

Textiles und Technisches Gestalten (TTG) / Wirtschaft, Arbeit, Haushalt (WAH)
Rüedi Ladina

Schulgemeinde Gonten

Schulrat

Präsident	Koch Roland, dipl. techn. hf. Innenarchitektur, Sonnhaldenstr. 6, 9108 Gonten
Aktuarin	Koch-Frehner Claudia, dipl. Pflegefachfrau HF, Schletterstr. 26, 9108 Gonten
Kassier	Meier Christian, Elektroinstallateur, Oberschwarzstr. 1, 9108 Gonten
Mitglieder	Fässler Roland, Versicherungsfachmann, Sonnhaldenstr. 1, 9108 Gonten Inauen-Kobler Mirjam, Kleinkinderzieherin, Sommerau 3, 9108 Gontenbad
Schularzt	King Andreas, Dr. med., Dorfstr. 31, 9108 Gonten
Schulzahnarzt	Bojovic Dragomir, Dr. med. dent., Zielstr. 14b, 9050 Appenzell

Lehrerschaft

Primarschule
Buob Simone
Grunder Magdalena
Inauen Leandra
Schläpfer Nina
Seitz Urban
Walker Evelyne
Wettstein Susanna

Kindergarten
Gasser Vreni
Holenstein Séverine
Rusch Myrta
Zürcher Corinna

Fachlehrpersonen

Textiles und Technisches Gestalten (TTG) / Wirtschaft, Arbeit, Haushalt (WAH)
Kuster Lucrezia

Schulgemeinde Haslen

Schulrat

Präsident
Rechsteiner Marc, Sekundarlehrer/Schulleiter, Hinterhaslen 10,
9054 Haslen
Aktuar
Rechsteiner-Graf Regula, Hotelfachfrau/Hausfrau, Ebnet 7,
9054 Haslen
Kassier
Kunz Roman, Verkaufsleiter, Oberbüel 10, 9054 Haslen
Mitglieder
Koller Matthias, Landwirt, Leimensteigstr. 9, 9054 Haslen
Signer Georg, Elektromonteur, Hinterhaslen 14, 9054 Haslen
Schularzt
King Andreas, Dr. med., Dorfstr. 31, 9108 Gonten
Schulzahnarzt
Bojovic Dragomir, Dr. med. dent., Zielstr. 14b, 9050 Appenzell

Lehrerschaft

Primarschule
Breu Gerold
Fässler Hans
Knechtle Vreni
Koch Yvonne

Fachlehrpersonen

Textiles und Technisches Gestalten (TTG) / Wirtschaft, Arbeit, Haushalt (WAH)
Brülisauer Brigitte

Die Schulgemeinden Haslen und Schlatt pflegen eine enge Zusammenarbeit. Alle Kindergärtler sowie 1. und 2. Klässler beider Schulgemeinden gehen in Schlatt zur Schule. Alle 3. bis 6. Klässler der beiden Schulgemeinden besuchen die Schule in Haslen. Obige Lehrkräfte unterrichten alle Schüler von Schlatt und Haslen.

Schulgemeinde Meistersrüte

Schulrat

Präsident	Gruber Luzius, Sekundarlehrer, Gadenstatt 14, 9050 Appenzell Meistersrüte
Aktuarin	Keller-Kölbener Nicole, Primarlehrerin, Weesenstr. 12, 9050 Appenzell Meistersrüte
Kassier Mitglieder	Rempfler Urs, lic. oec. HSG, Nollisweid 9, 9050 Appenzell Meistersrüte Mazenauer Dominik, Schreinermeister, Nollisweid 37, 9050 Appenzell Meistersrüte Speck-Stark Silvia, Hausfrau, Hohe Hirschbergstr. 2, 9050 Appenzell Meistersrüte
Schularzt Schulzahnarzt	Gemeinschaftspraxis Sonnhalde, Sonnhalde 2, 9050 Appenzell Suntev Marjan, Dr. med. dent., Blumenrainweg 2, 9050 Appenzell

Lehrerschaft

Primarschule	Albisser Peter Kölbener Albert Kölbener Beatrice Paggiola Laura
Kindergarten	Langenegger Nadine Ulmann Karin

Fachlehrpersonen

Textiles und Technisches Gestalten (TTG) / Wirtschaft, Arbeit, Haushalt (WAH)	Berther Georgina
Englisch	Schudt Anita

Schulverwaltung Obereg

Schulsekretariat, Kirchplatz 5, 9413 Obereg

Tel. 071 898 10 20

Schulkommission

Präsident	Bischofberger Robert, Büelstr. 1, 9413 Obereg
Kassierin	Blatter-Nagel Sybille, Rutlenstr. 41, 9413 Obereg
Mitglieder	Enzler-Breu Claudia, Schwellmühlestr. 1, 9413 Obereg Rhiner Matthias, Bezirksrat, Rutlenstr. 8a, 9413 Obereg Spirig Pfeiffer Sonja, Bezirksrätin, Oberdorfstr. 4, 9413 Obereg
Schulleitung	Müller Matthias, Thalerstr. 12, 9410 Heiden
Sekretariat	Fanchini Brigitte, Gartenweg 3, 9435 Heerbrugg
Schulärzte	Bischofberger-Breu Margrith, Dr. med., Dorfstr. 17, 9413 Obereg Fehr Fabian, Dr. med., Dorfstr. 17, 9413 Obereg
Schulzahnarzt	Voneschen Markus, kant. appr. Zahnarzt, Sägewiesstr. 7, 9410 Heiden

Schulische Heilpädagogen

	Fuhrer Manuela Kägi Yvonne Trachsler Martin
--	---

Therapeuten	Peterer Josy Zünd Nicole
-------------	-----------------------------

Oberstufe	Bender Claudia Bernasconi Mario	Haas Tim Räss Simone
-----------	------------------------------------	-------------------------

	Bernhardsgrütter Ramona Bruderer Stephanie Haas Michael	Reiser Mario Westermann Helmut
Primarschule	Broger Katja Corusa Ana Eisenhut Nadja Hochreutener Ines	Kühn Céline Kouwenhoven Tamara Ledergerber Isabelle Schindler Kathrin
Kindergarten	Bergmann Tanja Lukács Vera	

Fachlehrpersonen

Textiles und Technisches Gestalten (TTG) / Wirtschaft, Arbeit, Haushalt (WAH)
Eugster Rita

Schulgemeinde Schlatt

Schulrat

Präsident	Fuchs Andreas, dipl. Betriebswirtschafter HF, Leimensteigstr. 54, 9054 Haslen
Aktuarin	Köfer-Koller Erna, Hausfrau, Schlatterstr. 11, 9050 Appenzell Schlatt
Kassierin	Broger-Büeler Irene, Sachbearbeiterin, Gehrenberg 24, 9050 Appenzell Schlatt
Mitglieder	Dörig Urs, Zimmermann, Unterschlatt 16, 9050 Appenzell Schlatt Rechsteiner Emanuel, Dachdecker, Bärenhalde 1, 9050 Appenzell Schlatt
Schularzt	King Andreas, Dr. med., Dorfstr. 31, 9108 Gonten
Schulzahnarzt	Bojovic Dragomir, Dr. med. dent., Zielstr. 14b, 9050 Appenzell

Lehrerschaft

Primarschule	Untersander Rebekka
Kindergarten	Ritter Stefanie

Fachlehrpersonen

Textiles und Technisches Gestalten (TTG) / Wirtschaft, Arbeit, Haushalt (WAH)
Brülisauer Brigitte

Die Schulgemeinden Haslen und Schlatt pflegen eine enge Zusammenarbeit. Alle Kindergärtler sowie 1. und 2. Klässler beider Schulgemeinden gehen in Schlatt zur Schule. Alle 3. bis 6. Klässler der beiden Schulgemeinden besuchen die Schule in Haslen. Obige Lehrkräfte unterrichten alle Schüler von Schlatt und Haslen.

Schulgemeinde Schwende

Schulrat

Präsident	Koller Mario, dipl. ing. FH, Weissbadstr. 119, 9057 Weissbad
Aktuarin	Brunner-Studer Isabelle, Modedesignerin, Scheregg 36, 9057 Weissbad
Kassierin	Signer-Dobler Pia, Hausfrau/kfm. Angestellte, Böhlijsjockes 1a, 9057 Weissbad
Mitglieder	Cadosch Marco, Strassenbau-Polier, Zidler 34, 9057 Weissbad Manser-Fässler Evelyn, Coiffeuse/Hausfrau, Schwendetalstr. 54, 9057 Schwende
Schularzt	Hörler Roman, Dr. med., Medizinisches Zentrum, Sandgrube 27, 9050 Appenzell

Schulzahnarzt Suntev Marjan, Dr. med. dent., Blumenrainweg 2, 9050 Appenzell

Lehrerschaft

Primarschule Fässler Martina
Kessler Sonja
Lutz Ramon
Manser Tobias
Neff Valeria

Kindergarten Blattner Yvonne
Haas Cécile

Fachlehrpersonen

Textiles und Technisches Gestalten (TTG) / Wirtschaft, Arbeit, Haushalt (WAH)
Pfuderer Regula

Schulgemeinde Steinegg

Schulrat

Präsident Baumann Pirmin, Lebensmittelingenieur, Schönenbühl 71,
9050 Appenzell Steinegg
Kassier Manser Josef, Treuhänder, Schönenbühl 35, 9050 Appenzell Steinegg
Mitglieder Dörig-Giger Melanie, Hausfrau, Zistli 6, 9050 Appenzell Steinegg
Inauen-Sutter Bernadette, Hausfrau, Alte Eggerstandenstr. 20,
9050 Appenzell Steinegg
Moser René, Schreiner, Brülisauerstr. 7, 9050 Appenzell Steinegg
Schularzt Gemeinschaftspraxis Sonnhalde, Sonnhalde 2, 9050 Appenzell
Schulzahnarzt Suntev Marjan, Dr. med. dent., Blumenrainweg 2, 9050 Appenzell

Lehrerschaft

Primarschule Fässler Alexandra
Hanke Tanja
Hörler Maria
Schönenberger Ulrike
Steingruber Nadja
Tomasi Samuel
Ulmann Evelyne

Kindergarten Heim Manuela
Räss Manuela

Fachlehrpersonen

Textiles und Technisches Gestalten (TTG) / Wirtschaft, Arbeit, Haushalt (WAH)
Wüst Judith

Kirchbehörden

Kirchenrat der Kath. Kirchgemeinde Appenzell

Präsidentin	Vicini-Weishaupt Damiana, Kath. Pfarramt, Marktgasse 4, 9050 Appenzell
Vizepräsidentin und Aktuarin	Raschle-Krämer Franziska, Hausfrau, Oberer Gansbach 10, 9050 Appenzell
Kirchenpflegerin	Fässler Astrid, Fachfrau Finanz- und Rechnungswesen, Sonnenhalbstr. 63, 9050 Appenzell
Mitglieder	Stark Monika, eidg. dipl. Drogistin, Hauptgasse 20, 9050 Appenzell Hidber Lukas, Pfarrer und Domherr, Marktgasse 4, 9050 Appenzell Manser Ruedi, Landwirt, Leimensteigstr. 22, 9054 Haslen Sonderer Marco, eidg. dipl. Elektroinstallateur, Gaiserstr. 25, 9050 Appenzell

Kirchenvorsteherchaft der Evangelisch-Reformierten Kirchgemeinde Appenzell

Präsident	Breitenmoser Martin, Grossrat, Lehnstr. 30, 9050 Appenzell
Kassier	Huber Ruedi, Kundenberater, Gaishausstr. 12, 9050 Appenzell
Mitglieder	Burri Simone, Hotelfachfrau, Rütistr. 1, 9050 Appenzell Seydel Marco, MLaw Rechtsanwalt, Eggerstandenstr. 23, 9050 Appenzell Speck-Höhener Regula, Coiffeuse, Gadenstatt 11, 9050 Appenzell Meistersrüte Von Känel Markus, Servicemonteur, Ronis 14, 9050 Appenzell

Kirchenrat der Kath. Kirchgemeinde Brülisau

Präsident	Dörig Jonny, Produktmanager, Kronenhalde 3, 9058 Brülisau
Aktuarin	Roth-Manser Marianne, Hausfrau, Dorfstr. 21, 9058 Brülisau
Kirchenpfleger	Streule Bruno, Marketing- und Verkaufsleiter, Äusserer Horst 2, 9058 Brülisau
Mitglieder	Fritsche Urs, Bauberater, Pfannenstielstr. 18, 9058 Brülisau Kuster Toni, Pfarreileiter, Dorf 13, 9058 Brülisau

Kirchenrat der Kath. Kirchgemeinde Eggerstanden

Präsident	Haas Philipp, Versicherungsfachmann, Alte Sägestr. 1, 9050 Appenzell Eggerstanden
Aktuar	Signer Daniel, Elektromonteur, Dorfstr. 16, 9050 Appenzell Eggerstanden
Kirchenpfleger	Mittelholzer Urs, Schreiner/Landwirt, Büezerli 3, 9050 Appenzell Eggerstanden
Mitglieder	Räss Sepp, Strassenmeister, Bilchenstr. 22, 9050 Appenzell Eggerstanden Schmid-Lieberherr Jeannette, Bäckerin/Hausfrau, Eichbergstr. 22, 9050 Appenzell Eggerstanden

Kirchenrat der Kath. Kirchgemeinde Gonten

Präsident	Manser Josef, Sekundarlehrer, Rüeeggerstr. 18, 9108 Gonten
Aktuarin	Notter King Cordula, Hausfrau/Hebamme, Sonnhaldenstr. 22, 9108 Gonten
Kirchenpfleger	Somm-Sager Domenik, Betriebsökonom FH, Gontenstr. 47, 9108 Gontenbad
Mitglieder	Fritsche Josef, Pfarrer, Pfarreileiter, Dorfstr. 45, 9108 Gonten Meier-Mock Patricia, Hausfrau/Betriebsassistentin Post,

Oberschwarzstr. 1, 9108 Gonten
Wetter Walter, Hauptmann, Gontenstr. 57, 9108 Gontenbad
Zürcher Daniel, eidg. dipl. Schreinermeister, Dorfstr. 67, 9108 Gonten

Kirchenrat der Kath. Kirchgemeinde Haslen-Stein

Präsident Dörig Franz, Chauffeur, Oberbüel 9, 9054 Haslen
Aktuar Peterer Chläus, Heimat 679, 9063 Stein
Kirchenpfleger Breu Gerold, Primarlehrer, Ebnet 11, 9054 Haslen
Mitglieder Epp Johannes, Pfarreibeauftragter, Marktgasse 8a, 9050 Appenzell
Gschwend Marco, Unternehmer, Oberbüel 5, 9054 Haslen
Sutter Peter, Hinterhaslen 41, 9054 Haslen

Kirchenrat der Kath. Kirchgemeinde Oberegg-Reute

Präsidentin Greiner-Wolten Annamarie, Lehrerin, Schitterstr. 7a, 9413 Oberegg
Aktuarin Köppel Daniela, Hirschberg 197, 9414 Schachen bei Reute
Kirchenpflegerin Schnetz Karin, Prokuristin, Schwelmühlestr. 4, 9413 Oberegg
Mitglieder Breu Walter, Schreiner, Gonzeren 5, 9413 Oberegg
Kühnis Johann, Pfarrer, Kirchplatz 10, 9413 Oberegg
Sonderegger Johannes, Landwirt, St.Antonstr. 79, 9413 Oberegg
Sonderegger Tobias, Hafner, Kirchplatz 11, 9413 Oberegg

Kirchenrat der Kath. Kirchgemeinde Schwende

Präsident Dörig Hans, Zimmermeister, Triebenerstr. 46, 9057 Weissbad
Aktuar Koller Hans-Peter, Bauingenieur ETH/SIA, Böhlijsjockes 30,
9057 Weissbad
Kirchenpfleger Koster Simon, Betriebswirtschafter FH, Böhlijsjockes 38,
9057 Weissbad
Mitglieder Fässler-Manser Martina, Coiffeuse, Austr. 6, 9057 Weissbad
Kuster Toni, Pastoralassistent, Gais

Landesgeistlichkeit, Seelsorge und Ordenspersonen

Dekanat Appenzell

Dekan Oberholzer Reto, Pfarrer, Herisau
Vizedekan Hidber Lukas, Pfarrer, Appenzell
Kommission Hidber Lukas, Pfarrer, Appenzell
Kappenthuler Albert, Pastoralassistent, Heiden
Mahler Peter, Katechet, Speicher

Pfarreien und Filialkuratie

Appenzell

		Wahl
1964	Bihler Fredy, Theologe, KISO, Appenzell	2017
1967	Brunner Stephan, Diakon, Appenzell	2014
1980	Epp Johannes, Pastoralassistent, Appenzell	2013
1967	Fuster-Räss Luzia, Katechetin, Appenzell Eggerstanden	2014
1971	Hidber Lukas, Pfarrer, Appenzell	2014
1953	Rusch Albert, Diakon, Appenzell	2011
1975	Staub Patricia, Religionspädagogin, St.Gallen	2016
1955	Trachsler Godi, Jugendseelsorger, Appenzell	2013

Brülisau		
1959	Kuster Toni, Pastoralassistent, Gais	2002
Eggerstanden		
1953	Rusch Albert, Diakon, Appenzell	2012
Gonten		
1944	Fritsche Josef, Pfarrer i.R., Gonten	2010
Gontenbad, Altersheim Jakobsbad, Kloster Leiden Christi		
1931	Fischer Max, Spiritual im Ruhestand, Jakobsbad	2006
1968	Stecher Markus, SAC, Spiritual, Jakobsbad	2017
Haslen		
1980	Epp Johannes, Pastoralassistent, Appenzell	2013
Schwende		
1959	Kuster Toni, Pastoralassistent, Gais	2004
Oberegg		
1936	Kühnis Johann, Pfarrer, Oberegg	1981
Spirituale		
1942	Im Kloster Wonnenstein, Kaufmann Josef, Pfarrer	2012
1931	Im Kloster Grimmenstein, P. Hösli Hesso, OFMCap., Walzenhausen	1995
Evangelisch-Reformierte Kirchgemeinde Appenzell		
1981	Lotz Michael, Pfarrer, Appenzell	2017
Auswärts tätige Geistliche aus Appenzell I.Rh.		
		Ord.
1937	Dörig Klaus, Spitalpfarrer, von Appenzell, in St.Gallen	1962
1940	P. Eugster Josef, SMB, von Oberegg, in Chang-Pin, Taiwan	1967
1961	Graf Roland, Dr. theol., Pfarrer, von Appenzell, in Unteriberg	1998
1933	P. Holderegger Bruno, OP., von Appenzell, in Zürich	1960
1926	P. Inauen Beat, SMB, von Appenzell, in Mruma, Zimbabwe	1950
1945	Manser Josef, Dr. theol., Pfarrer, von Appenzell, in Speicher	1976
1964	Manser Josef, lic. theol., Pfarrer, von Appenzell, in Bütschwil	1990
1936	P. Rechsteiner Justin, Dr., SMB, von Appenzell, in Luzern	1964
1950	P. Rosenast Josef, SAC, Bruderklauen-Kaplan, von Appenzell, in Sachseln	1975
1976	Sager René, lic. theol. et lic. phil., Pfarrer, von Neuenkirch LU, in Zürich	2010
1919	P. Signer Adelhard, OFMCap., von Appenzell, in Schwyz	1945
1986	Wetter Sebastian, lic. theol., Kaplan, von Appenzell, in Schänis	2012
1940	P. Wild Gandulf, OFMCap., von Appenzell, in Rom	1965

Korporationsbehörden

Zentralmendlekommission

Präsident	Nisple Emil, lic. iur., Rechtsanwalt, Jakob Signer-Str. 5, 9050 Appenzell
Kassier	Brülisauer Johann, a. Grossrat, Stechleneggerstr. 1, 9108 Jakobsbad
Aktuar	Müller Stefan, Landeshauptmann, Triebnstr. 74, 9057 Weissbad

Bezirksmendleverwaltungen

Appenzell

Präsident	Speck Markus, Gaiserstr. 112, 9050 Appenzell Meistersrüte
Aktuar	Fässler Franz, Enggenhüttenstr. 19, 9050 Appenzell
Kassier	Fässler Albert, Kaustr. 140, 9050 Appenzell

Schwende

Präsident	Müller Stefan, Landeshauptmann, Triebnstr. 74, 9057 Weissbad
Aktuar	Koller Hanspeter, a. Grossrat, Zidler 21, 9057 Weissbad
Kassierin	Manser-Inauen Rita, Unterau 61, 9057 Weissbad

Rüte

Präsident	Sutter Adrian, Schwarzeneggstr. 28, 9058 Brülisau
Aktuar	Räss Sepp, Obere Hirschbergstr. 29, 9050 Appenzell Meistersrüte
Kassier	Manser-Brülisauer Claudia, Rossbergstr. 15, 9058 Brülisau

Schlatt-Haslen

Präsident	Steuble Albert, Leimensteigstr. 35, 9054 Haslen
Aktuar	Manser Beat, Leimensteigstr. 33, 9054 Haslen
Kassier	Knechtle Josef, Höhestr. 11, 9050 Appenzell Enggenhütten

Gonten

Präsident	Brülisauer Johann, a. Bezirksrat, Stechleneggerstr. 1, 9108 Jakobsbad
Aktuar	Manser Bruno, a. Bezirksrat, Enggenhüttenstr. 74, 9050 Appenzell
Kassier	Signer Willi, Alpsteinblickstr. 1, 9108 Gonten

Holzcorporationen

Arenholz	
Präsident	Brülisauer Albert, Dorfstr. 30, 9054 Haslen
Kassier	Mazenauer Urs, Dorfstr. 37, 9057 Haslen

Bergerrain	
Präsident	Speck Markus, Gaiserstr. 112, 9050 Appenzell Meistersrüte
Kassier	Dörig Oskar, Eugstböhlnstr. 4, 9050 Appenzell Meistersrüte

Brülisau-Eugst- Rainen	
Präsident	Hollenstein Bernhard, Pfannenstielstr. 23, 9058 Brülisau
Kassier	Streule Adalbert, Dorf 4, 9058 Brülisau

Brülisau- Rhodwald	
Präsident	Inauen Albin, Schwarzeneggstr. 42, 9058 Brülisau
Kassier	Streule Josef, Brülisauerstr. 42, 9058 Brülisau

Enggenhütten	
Präsident	Stark Markus, Höhestr. 12, 9050 Appenzell Enggenhütten
Kassier	Büchler Paul, Höhestr. 10, 9050 Appenzell Enggenhütten
Forst-Schwarzenegg	
Präsident	Inauen Armin, Schwarzeneggstr. 43, 9058 Brülisau
Kassier	Neff Christof, Schwarzeneggstr. 15, 9058 Brülisau
Gehrenberg	
Präsident	Neff Pius, Gehrenberg 14, 9050 Appenzell Schlatt
Kassier	Fritsche Stephan, Gehrenberg 12, 9050 Appenzell Schlatt
Gemeinhölzli	
Präsident	Sutter Fefi, Nollenstr. 3, 9050 Appenzell
Kassier	Keller Cyrill, Forrenstr. 3, 9050 Appenzell
Gemeinmerk Schwende	
Präsident	Dörig Hans, Triebnstr. 46, 9057 Weissbad
Kassier	Inauen Bruno, Triebnstr. 31, 9057 Weissbad
Grüterswald	
Präsident	Sutter Johann, Göbsistr. 12, 9054 Haslen
Kassier	Neff Stefan, Leimensteigstr. 20, 9054 Haslen
Gschwend	
Präsident	Sutter Johann, Göbsistr. 12, 9054 Haslen
Kassier	Signer Jakob, Hinterhaslen 15, 9054 Haslen
Höhe- und Kronbergswald	
Präsident	Schnider Alois, Kreuzstr. 7, 9108 Gonten
Kassier	Fuchs Martin, Oberschwarzstr. 14, 9108 Gonten
Kau-Rinkenbach	
Präsident	Inauen Roman, Enggenhüttenstr. 28, 9050 Appenzell
Kassier	Ulmann Niklaus, Gontenstr. 36, 9050 Appenzell
Klustobel-Berg	
Präsident	Inauen Guido, Bergerstr. 19, 9057 Weissbad
Kassier	Fässler Roman, Bergerstr. 18, 9057 Weissbad
Krätzern	
Präsident	Hersche Johann, Sonnhalde 43, 9050 Appenzell
Kassier	Koster Albert, Eggerstandenstr. 95, 9050 Appenzell Eggerstanden
Rainen-Schwarzenegg	
Präsident	Inauen Albin, Schwarzeneggstr. 42, 9058 Brülisau
Kassier	Neff Hansueli, Aulenstr. 4, 9058 Brülisau
Rinkenbach-Rapisau	
Präsident	Brülisauer Martin, Lankstr. 6, 9050 Appenzell
Kassierin	Rehm-Rusch Monika, Blattenrainstr. 3, 9050 Appenzell

Schwarzenegg- Grehalten

Präsident Inauen Josef, Aulenstr. 9, 9058 Brülisau
Kassier Inauen Josef, Schwarzeneggstr. 22, 9058 Brülisau

Schwende

Präsident Neff Hermann, Brachenstr. 11, 9050 Appenzell
Kassier Nisple Emil, lic. iur., Rechtsanwalt, Jakob Signer-Str. 5, 9050 Appenzell

Steinegg- Eggerstanden

Präsident Inauen Leo, Möserwies 13, 9050 Appenzell Eggerstanden
Kassier Koller Alfred, Bildwiese 1, 9050 Appenzell Eggerstanden

Wilder Bann

Präsident Mazenauer Franz, Kaustr. 8, 9050 Appenzell
Kassier Inauen Emil, Forrenbühlstr. 8, 9050 Appenzell

Zahmer Bann

Präsident Streule Albert, a. Hauptmann, Hauptgasse 35, 9050 Appenzell
Kassier Müller Stefan, Landeshauptmann, Triebnernstr. 74, 9057 Weissbad

Korporationsgüter

Forren

Präsident Sutter Roman, Nollenstr. 7c, 9050 Appenzell
Kassier Inauen Emil, Forrenbühlstr. 8, 9050 Appenzell

Gemeinhölzli-Soll

Präsident Fässler Josef, Bergerstr. 14, 9058 Brülisau
Kassier Dörig Anton, Rossbergstr. 7, 9058 Brülisau

Gemeinmerk Lehn-Mettlen

Präsident Zeller Maurus, Mettlenweg 8, 9050 Appenzell
Kassier Inauen Alfred, a. Grossrat, Lehnstr. 4, 9050 Appenzell

Zentralmendle

Präsident Nisple Emil, lic. iur. Rechtsanwalt, Jakob Signer-Str. 5, 9050 Appenzell
Kassier Brülisauer Johann, a. Grossrat, Stechleneggerstr. 1, 9108 Jakobsbad
Aktuar Müller Stefan, Landeshauptmann, Triebnernstr. 74, 9057 Weissbad

Ried

Präsident Schiegg Ernst, Grossrat, Ringstr. 18, 9050 Appenzell
Kassier Lutz René, Grossrat, Ringstr. 22, 9050 Appenzell

Rossweid-Brülisau

Präsident Fässler Roman, Bergerstr. 18, 9057 Weissbad
Kassier Dörig Martin, Leugangenstr. 11, 9057 Weissbad

Rhoden

Schwende	Rhodshptm.	Ebnetter Bourgeois Maurizia, Untere Blumenrainstr. 10, 9050 Appenzell
	Rhodsskm.	Dörig Rebekka, Weissbadstr. 111, 9050 Appenzell Steinegg
Rüte	Rhodshptm.	Fässler Urban, Hüttenstr. 2, 9108 Gonten
	Rhodsskm.	Fässler Urban, Hüttenstr. 2, 9108 Gonten
Lehn	Rhodshptm.	Koller Erich, Hellstr. 7, 9050 Appenzell
	Rhodsskm.	Inauen Alfred, a. Grossrat, Lehnstr. 4, 9050 Appenzell
Schlatt	Rhodshptm.	Brülisauer Dominik, Bezirksrat, Vorderhaslen 28, 9054 Haslen
	Rhodsskm.	Heim Toni, a. Grossrat, Galgenhang 16, 9050 Appenzell
Gonten	Rhodshptm.	Mock Wendelin, Hinterhaslen 17, 9054 Haslen
	Rhodsskm.	Mock Thomas, Brügglweg 3, 9050 Appenzell
Rinkenbach	Rhodshptm.	Dobler Karl, Dr. iur., Sentier du Ministre 28, 2014 Bôle
	Rhodsskm.	Eugster Marcel, Eggerstandenstr. 55, 9050 Appenzell
Stechlenegg	Rhodshptm.	Wild Hansueli, Blattenrainstr. 3, 9050 Appenzell
	Rhodsskm.	Mazenauer Josef, Unterschlatt 4, Wältis, 9050 Appenzell Schlatt

Kapell- und Bildstockverwaltungen

Appenzell

Burgstock, Heiliger Bruder Klaus
Hauptgasse, Heiligkreuz-Kapelle
Verwalter und Mitglied
Mitglieder

Inauen Josef, Gaiserstr. 45, 9050 Appenzell

Hundgalgen, Maria Hilf
Lank, St. Verena
Lehn, Maria Hilf im obern Acker
Lehn, Maria zur Sonne
Rinkenbach, St. Anton (Stiftung)
Rütirain, St. Jakob
Steig, St. Karl-Laurenz

Streule Albert, a. Hauptmann, Hauptgasse 35, 9050 Appenzell
Dobler Alois, a. Hauptmann, Landsgemeindeplatz 5, 9050 Appenzell
Nisple-Gassner Agathe, Jakob Signer-Str. 5, 9050 Appenzell
Steingruber Werner, Unterrainstr. 14, 9050 Appenzell
Hasler Willi, Lank 31, 9050 Appenzell
Broger Albert, Gehrenberg 24, 9050 Appenzell Schlatt
Romano Alexandra, Lehnstr. 123, 9050 Appenzell Meistersrüte
Gollino Erich, Mettenstr. 20, 9050 Appenzell (Präsident)
Fässler-Ulmann Theresia, Kaustr. 44, 9050 Appenzell
Fritsche Stephan, Gehrenberg 12, 9050 Appenzell Schlatt

Schwende

Ahorn, Maria Hilf
Alp Sigel, Bildstock
Meglisalp, Maria zum Schnee
Nollen, Bildstock der Hl. Familie
Rechböhl, St. Franziska Romana
Schwende, Heilige Dreifaltigkeit
Schwende, Jesus, Maria und Josef, im Bild

Fässler Daniel, Landammann, Weissbadstr. 3a, 9050 Appenzell
Neff Albert, Fleckenmoos 1, 9050 Appenzell Steinegg
Manser Sepp, Bezirksrat, Scheregg 28, 9057 Weissbad
Signer Franz, Nollenstr. 44, 9050 Appenzell
Manser-Fässler Doris, Sonnenhalbstr. 61, 9050 Appenzell
Fuster Karl, Küchenrain 4, 9057 Schwende

Schwende, St. Anton, ob der Loos
Schwende, St. Maria der Engel

Wyss Daniel, Schwendetalstr. 69, 9057 Schwende
Inauen Josef, Trieberrnstr. 19, 9057 Weissbad
Signer-Dobler Renate, Austr. 7, 9057 Weissbad
Gru-Dobler Andrea, Schulgässli 14, 3818 Grindelwald

Seealp, Bruder Klaus, Kapellstiftung

Signer Thomas, Haltenstr. 4, 9108 Jakobsbad

Sonnenhalb, zur schmerzhaften Mutter

Steinegg, St. Anna

Fässler Hans, Tüllenstr. 2, 9050 Appenzell
Loeple-Kölbener Ingrid, Schönenbüel 46, 9050 Appenzell Steinegg

Weissbadstrasse, St. Franziskus
Wildkirchli, St. Michael

Zeller Roland, Weissbadstr. 51, 9050 Appenzell
Müller Stefan, Landeshauptmann, Gaiserstr. 8, 9050 Appenzell

Rüte

Blattenrain, Lourdeskapelle
Verwalter
Mesmerin
Blumenrain, St. Michael
Verwalterin
Mitglieder

Wyder Paul, Bahnhofstr. 17, 9050 Appenzell
Nisple-Studerus Rosmarie, Gaiserstr. 14, 9050 Appenzell

Bollenwees, St. Bernhard
Brülisau-Bernbrugg, Heilige Dreifaltigkeit

Zihlmann-Fritsche Cäcilia, Blumenrainstr. 13, 9050 Appenzell
Ebnetter-Fässler Elisabeth, Untere Blumenrainstr. 17, 9050 Appenzell
Lang-Räss Josefina, Blumenrainstr. 6, 9050 Appenzell
Stäheli Markus, Sonnhaldenstr. 17, 9113 Degersheim

Chäsmoos, Maria Hilf
Eggerstanden-Bildstein, Maria Hilf, Neuenalp

Dörig Anton, Rossbergstr. 7, 9058 Brülisau
Manser-Mock Rita, Bäbelers 3, 9050 Appenzell Steinegg
Dobler Martin, Gass 20, 9050 Appenzell Steinegg

Fählen, Maria der Engel

Fritsche Johann, Eggerstandenstr. 109, 9050 Appenzell

Guggerloch, St.Ottilia Halten, St.Jakob	Eggerstanden Rusch Franz, Gaishausstr. 49, 9050 Appenzell Räss Johann-Baptist, Alte Eggerstandenstr. 27, 9050 Appenzell Steinegg
Hirschberg, Bild im Weiher Hirschberg-Langenegg, Maria Hilf Hirschberg, St.Barbara	Fritsche Bruno, Obere Hirschbergstr. 17, 9050 Appenzell Manser Hannes, Bilchenstr. 9, 9050 Appenzell Eggerstanden Räss-Inauen Elsbeth, Obere Hirschbergstr. 18, 9050 Appenzell
Hirschberg, St.Johann in der Wildnis Plattenbödeli, Maria Heimsuchung (Kapellstiftung)	Dähler Emil, Nussbaumstr. 5, 9050 Appenzell Meistersrüte Gmünder Josef, Chappelihof 10, 9050 Appenzell Steinegg
Schwarzenegg, St.Martin Steinegg, St.Magdalena Präsident	Fritsche Herbert, Schwarzeneggstr. 20, 9058 Brülisau Moser Andreas, a. Grossrat, Schönenbüel 17, 9050 Appenzell Steinegg
Aktuarin Pfleger Mitglied	Rusch Margrit, Egglistr. 31, 9050 Appenzell Steinegg Rusch Markus, Weissbadstr. 104, 9050 Appenzell Steinegg Inauen-Gollino Carmen, Schönenbüel 65, 9050 Appenzell Steinegg
Steinegg, Feldkreuz ins Wurzlers Unterer Imm, Bildstock Jesus, Maria u.	Rusch Markus, Weissbadstr. 104, 9050 Appenzell Steinegg Josef Inauen Johann, Unterer Imm 13, 9050 Appenzell

Schlatt-Haslen

Enggenhütten, St.Peter und Paul Pflegerin	Sutter-Signer Annelis, Steinerstr. 10, 9050 Appenzell Enggenhütten
Aktuarin	Hügli-Sutter Bernadette, Lindenstr. 7, 9050 Appenzell Enggenhütten
Mitglied	Huber Ruedi, Enggenhüttenstr. 95, 9050 Appenzell Enggenhütten

Gonten

Himmelberg, St.Johann	Huber Leo, Himmelbergstr. 9, 9108 Gontenbad
Hintergonten, Heilig-Kreuz	Huber Leo, Laufteggstr. 1, 9108 Jakobsbad
Gonten, St.Loretto	Fässler Urban, Hüttenstr. 2, 9108 Gonten
Kau, St.Georg	Signer Willi, Brachenstr. 17, 9050 Appenzell
Kronberg, St.Jakob	Broger Clemens, Kaustr. 20, 9050 Appenzell
Rapisau, Heilige Dreifaltigkeit	Büchler Martin, a. Grossrat, Enggenhüttenstr. 75, 9050 Appenzell
Rapisau, St.Johann	Ebneter Bisch, Enggenhüttenstr. 84, 9050 Appenzell

Oberegg

Büriswilen, St.Karl Borromäus	Bruderer Monika, Ebnistr. 2, 9442 Büriswilen
Eschenmoos, St.Anna	Schnetz Karin, Schwelmühlestr. 4, 9413 Oberegg
Kapf, St.Karl Borromäus u. Allerseelen	Verwaltung durch kath. Kirchgemeinde St.Georg, Marbach
Kellenberg, Herz Jesus	Schmid Stefan, Kellenbergstr. 55, 9413 Oberegg
Oberegg, St.Anton	Schnetz Karin, Schwelmühlestr. 4, 9413 Oberegg
Stoss St.Bonifatius	Ulmann Ruedi, Bauherr, Sonnhaldenstr. 7, 9108 Gonten

Verschiedenes

Altersheim Gontenbad

Gontenstr. 53, 9108 Gontenbad
www.altersheimgontenbad.ch

Tel. 071 795 31 31, Fax 071 795 31 01
info@altersheimgontenbad.ch

Appenzellerland Tourismus AI

Innerer Landesteil
Hauptgasse 4, 9050 Appenzell
www.appenzell.ch
info@appenzell.ch

Tel. 071 788 96 41

Präsident	Manser Sepp, Scheregg 28, 9057 Weissbad
Geschäftsführer	Buob Guido, Unteres Ziel 12, 9050 Appenzell
Tourist Information	Manser Andrea, Gaiserstr. 39a, 9050 Appenzell

Beratungs- und Sozialdienst

Stiftungsratspräsident	Nisple Emil, lic. iur., Rechtsanwalt, Jakob Signer-Str. 5, 9050 Appenzell
Stelleninhaber	Weidmann Martin, Sozialpädagogin HFS, Marktgasse 10c, 9050 Appenzell

Feuerversicherungsgesellschaft

Gebäudeassekuranz Bezirk Oberegg (obligatorische Gebäudeversicherung)
Verwaltung Bezirkskanzlei, Dorfstr. 17, 9413 Oberegg

Genossenschaft Betreutes Wohnen Appenzell

Eggerstandenstr. 2a, 9050 Appenzell
www.gbwa.ch

Tel. 071 788 06 03, Fax 071 788 06 00
betreuung@wohnen-impark.ch

Gesundheitsberufe

Akupunktur

Wagner Eveline, Massagepraxis, Dorfstr. 63, 9108 Gonten

Augenoptiker und Augenoptikerinnen

Köppel Simona, Engel Optik GmbH, Engelgasse 5, 9050 Appenzell
Wili Patrick, Kühnis Brillen und Optik AG, Zielstr. 19, 9050 Appenzell

Drogisten und Drogistinnen

Körber Janine, Dropa Drogerie, Zielstr. 13, 9050 Appenzell
Stark Peter, Löwen Drogerie, Hauptgasse 20, 9050 Appenzell

Ergotherapie

Mullis-Lindner, Ergotherapie Mullis, Schitterstr. 17, 9413 Oberegg

Fussreflexzonenmassage

Bundi-Jacomet Maria, Ziegeleistr. 13, 9050 Appenzell
Manser Sylvia, Böhlisjockes 14, 9057 Weissbad

Hebammen

Bantle-Lemeslif Maria-Antonia, Medizinisches Zentrum, Sandgrube 27, 9050 Appenzell
Bircher Karin, Bleichestr. 5, 9050 Appenzell
De Pascalis-Koch Beatrix, Hebammenpraxis Appenzell, Spital Appenzell, Sonnhalde 2,
9050 Appenzell
Inauen-Sutter Judith, Dorf 22, 9057 Weissbad
Kern-Rechsteiner Monika, Oberbüel 32, 9054 Haslen

Logopädie

Eberle Egli Madeleine, Spital Appenzell, Sonnhalde 2, 9050 Appenzell

Naturheilpraktiker und Naturheilpraktikerinnen

Dörig-Manser Lydia, Marktgasse 13, 9050 Appenzell
Elbe-Jäggi Ursula, NUEVA VISTA Praxis, Untere Kapfstr. 17, 9450 Lüchingen
Fäh Andrea, Medizinisches Zentrum, Sandgrube 27, 9050 Appenzell
Fässler-Koller Rita, Chinesische Heilkunde, Rinckenbach 37, 9050 Appenzell
Fritsche-Beerle Annalise, Traditionelle Chinesische Medizin, Gaiserstr. 9, 9050 Appenzell
Hauser Yvonne, Klar Sicht Praxis, Dorfstr. 53, 9054 Haslen
Ludwig Bernhard, Annalise Fritsche Traditionelle Chinesische Medizin, Gaiserstr. 9,
9050 Appenzell
Reinli Andreas, Therapie-Zentrum Reinli, Boden 2, 9450 Lüchingen
Speck Nadja, Appenzeller Naturheilpraxis, Zielstr. 13, 9050 Appenzell
Stöckli Edith, Praxis Lumenosan, Alpsteinstr. 23, 9050 Appenzell
Ulmer Katharina, Rutlengasse 10a, 9413 Oberegg
Zenker Tara, Nollisweid 71, 9050 Appenzell Meistersrüte

Medizinische Massage

Fischli-Büchler Margrit, Riedstr. 20, 9050 Appenzell
Gugger-Hersche Regula, Sonnhalde 41, 9050 Appenzell
Haltmann Karin, Fusspflege Haltmann Karin, Weissbadstr. 7, 9050 Appenzell
Hörler Tanja, Haslenstr. 15, 9050 Appenzell
Inauen Silvie, Küchenrain 11, 9057 Schwende
Neff Sandra, Eggerstandenstr. 99, 9050 Appenzell Eggerstanden
Tanner Daniela, Medizinische Massage-Praxis, Scheregg 4, 9057 Weissbad

Osteopathie

Pfeiffer Thomas, Physiotion, Dorfstr. 26a, 9413 Oberegg

Pflege

Bischofberger-Strässle Claudia, Raum für Gsundheit, Feldlistr. 10, 9413 Oberegg
Breitenmoser Irma, Sonnhalde 30, 9050 Appenzell
Elbe-Jäggi Ursula, Nueva Vista Praxis Elbe, Untere Kapfstr. 17, 9450 Lüchingen
Hammel Jolanda, Hotel Jakobsbad AG, Jakobsbadstr. 26, 9108 Jakobsbad
Hörler Seraina, Ebnet 12, 9054 Haslen
Räss Alexandra, Hotel Jakobsbad AG, Jakobsbadstr. 26, 9108 Jakobsbad

Physiotherapie

Birrer Kathrin, Physiotherapie Daniela Signer-Heim, Gerbestr. 4, 9050 Appenzell
Brugger Silvia, Beratung Silvia, Rösslistr. 1, 9056 Gais
De Veer Flip, Physiotherapie Ziel, Medizinisches Zentrum, Sandgrube 27, 9050 Appenzell
Dörig Claudia, Physio Claudia Dörig, Böhleli 3, 9050 Appenzell
Goerre Flurina, Weesenstr. 2, 9050 Appenzell Meistersrüte
Reinli Kathrin, Therapie-Zentrum Reinli, Boden 2, 9450 Lüchingen
Signer-Heim Daniela, Physiotherapie Daniela Signer-Heim, Gerbestr. 4, 9050 Appenzell
Spirig Sonja, Physiotion GmbH, Dorfstr. 26a, 9413 Oberegg

Wagner Benjamin, Physiotherapie Ziel, Medizinisches Zentrum, Sandgrube 27, 9050 Appenzell
Zeder Steininger Beatrice, Schwendetalstr. 34, 9057 Schwende

Podologie

Manser-Luchsinger Eveline, Dorf 17, 9058 Brülisau

Psychologie

Eberle Egli Madeleine, Eheberatung Appenzell, Sonnhalde 2, 9050 Appenzell
Hörler Elisabeth, Medizinisches Zentrum, Sandgrube 27, 9050 Appenzell
Wolf Sylvia, Psychotherapie Wolf, Dorfstr. 17, 9413 Oberegg

Tierphysiotherapie

Zeder Beatrice, Schwendetalstr. 34, 9057 Schwende

Zahnprothetikerin und Zahntechnikerin

Fässler Sarah, Schwende Dental, Schwendetalstr. 51, 9057 Schwende

HTHC High Tech Home Care AG

Buonaserstr. 30, 6343 Rotkreuz/ZG
www.hthc.ch

Tel. 041 749 99 00, Fax 041 749 99 01
info@hthc.ch

Kinderspitex Ostschweiz

Bahnhofstr. 17, 9326 Horn
www.kinderspitex-ostschweiz.ch

Tel. 071 447 28 28, Fax 071 447 28 29
info@kinderspitex-ostschweiz.ch

Kur- und Verkehrsverein Oberegg

Ressort Tourismus, Freizeit und Kultur
Bezirkskanzlei Oberegg, Dorfstr. 17, 9413 Oberegg

Lungenliga St.Gallen-Appenzell

Kolumbanstr. 2, 9008 St.Gallen
www.lungenliga.ch

Tel. 071 228 47 47, Fax 071 228 47 48
info@lungenliga-sg.ch

Präsident

Pfister Maurus, Dr. med.

Mitglieder

Brutsche Martin, Prof. Dr.

Cajochen Mathias, Departementssekretär Gesundheits- und
Sozialdepartement

Faisst Karin, Dr. med.

Graf Irma, Beratungs- und Sozialdienst KSSG

Kofmel Sabine, Prof. Dr. iur.

Schoch Otto, Prof. Dr. med.

Waldburger Renato, Dr. med.

Medizinalpersonen

Siehe dazu auch:

- Medizinalberuferegister: www.medregom.admin.ch
- Nationales Register der Gesundheitsberufe: www.nareg.ch
- Psychologieberuferegister: www.psyreg.admin.ch

Apothekerin

Schmidt Karin, eidg. dipl. pharm., Toppharm Apotheke AI GmbH, Hauptgasse 5, 9050 Appenzell

Ärzeschaft

Balmer Kurt, Dr. med., Unterer Gansbach 2, 9050 Appenzell

Beck Joachim, Dr. med., Spital Appenzell, Sonnhalde 2, 9050 Appenzell

Berger Johannes, Dr. med., Spital Appenzell, Sonnhalde 2, 9050 Appenzell
 Bischofberger-Breu Margrith, Dr. med., Dorfstr. 17, 9413 Oberegg
 Böhler Roland, Dr. med., Gemeinschaftspraxis Sonnhalde, Sonnhalde 2, 9050 Appenzell
 Bolliger Barbara, Dr. med., hämatologisch-onkologische Sprechstunde, Medizinisches Zentrum, Sandgrube 27, 9050 Appenzell
 Brehm Manuel, Dr. med., Schäfligasse 12, 9050 Appenzell
 Brunner Manuela, Dr. med., Spital Appenzell, Sonnhalde 2, 9050 Appenzell
 Chenevard Kathrin, Dr. med., Medizinisches Zentrum, Sandgrube 27, 9050 Appenzell
 Ebnetter Franz, Dr. med., Oberer Gansbach 11, 9050 Appenzell
 Ebnetter Bourgeois Maurizia, Dr. med., Gemeinschaftspraxis Sonnhalde, Sonnhalde 2, 9050 Appenzell
 Fehr Fabian, Dr. med., Dorfstr. 17, 9413 Oberegg
 Feurer Simone, Dr. med., Spital Appenzell, Sonnhalde 2, 9050 Appenzell
 Fritsche Philipp, Dr. med. Facharzt für Dermatologie und Venerologie, Medizinisches Zentrum, Sandgrube 27, 9050 Appenzell
 Gantner-Vogt Nicole, Dr. med., Medizinisches Zentrum, Sandgrube 27, 9050 Appenzell
 Hergeldzhieva-Fileva Tatyana, Ophthalmologie, Zielstr. 13, 9050 Appenzell
 Hobi Christian, Dr. med., Spital Appenzell, Sonnhalde 2, 9050 Appenzell
 Hörler Roman, Dr. med., Medizinisches Zentrum, Sandgrube 27, 9050 Appenzell
 Keel Johannes, Dr. med., Klinik Hof Weissbad, Parkstr. 1, 9057 Weissbad
 Kick Jochen, Dr. med., Spital Appenzell, Sonnhalde 2, 9050 Appenzell
 King Andreas, Dr. med., Dorfstr. 31, 9108 Gonten
 Koster Markus, Dr. med., Schäfligasse 12, 9050 Appenzell
 Lewandowski Birgit, med. pract., Medizinisches Zentrum, Sandgrube 27, 9050 Appenzell
 Mang Werner, Dr. med., HNO/Plastische Chirurgie Sprechstunde, Lehnstr. 18, 9050 Appenzell
 Meyer Daniel, Dr. med., Spital Appenzell, Sonnhalde 2, 9050 Appenzell
 Moser Andreas, Dr. med., Spital Appenzell, Sonnhalde 2, 9050 Appenzell
 Moser Markus, Dr. med., Chiropraktor, Medizinisches Zentrum, Sandgrube 27, 9050 Appenzell
 Osterwalder Joseph, Prof. Dr. med., Ärztlicher Leiter Spital AI, Sonnhalde 2, 9050 Appenzell
 Otto Florian, Dr. med., hämatologisch-onkologische Sprechstunde, Medizinisches Zentrum, Sandgrube 27, 9050 Appenzell
 Pfenninger Lukas, Dr. med., Spital Appenzell, Sonnhalde 2, 9050 Appenzell
 Römer Susanne, Dr. med., Medizinisches Zentrum, Sandgrube 27, 9050 Appenzell
 Scarpattetti Aldo, Dr. med., Ophthalmologie, Zielstr. 13, 9050 Appenzell
 Schicker Bernadette, Dr. med., Gemeinschaftspraxis Sonnhalde, Sonnhalde 2, 9050 Appenzell
 Schirm Andreas, Dr. med., Spital Appenzell, Sonnhalde 2, 9050 Appenzell
 Schütz Michael, Dr. med., Spital Appenzell, Sonnhalde 2, 9050 Appenzell
 Stary Johannes, Dr. med., Ophthalmologie, Sonnhalde 2, 9050 Appenzell
 Strässle Josef, med. prakt., Feldlistr. 10, 9413 Oberegg
 Sutter Florian, Dr. med., Spital Appenzell, Sonnhalde 2, 9050 Appenzell
 Schawalder Kuno, Dr. med., Spital Appenzell, Sonnhalde 2, 9050 Appenzell
 Todt Christian, Dr. med., Medizinisches Zentrum, Sandgrube 27, 9050 Appenzell
 Vincent Karl-Theo, Dr. med., Rütistr. 6, 9050 Appenzell
 Wolf Mario, Dr. med., Dorfstr. 17, 9413 Oberegg

Chiropraktiker

Moser Markus, Dr. med., Medizinisches Zentrum, Sandgrube 27, 9050 Appenzell

Tierärzte und Tierärztinnen

Fritsche Tobias, Dr. med. vet., Tierklinik Appenzell AG, Rütistr. 31, 9050 Appenzell
 Mittelholzer Andreas, Dr. med. vet., Tierpraxis Mittelholzer, Gaiserstr. 15, 9050 Appenzell
 Mittelholzer Barbara, Dr. med. vet., Tierpraxis Mittelholzer, Gaiserstr. 15, 9050 Appenzell
 Podzorski Nadine, Dr. med. vet., Qualiporc Genos, Enggenhüttenstr. 4, 9050 Appenzell
 Rossbroich David, Dr. med. vet., Qualiporc Genos, Enggenhüttenstr. 4, 9050 Appenzell
 Wentzel Sarah, Dr. med. vet., Qualiporc Genos, Enggenhüttenstr. 4, 9050 Appenzell

Zahnärzte

Bojovic Dragomir, Dr. med. dent., Zielstr. 14b, 9050 Appenzell
Milosevic Dragan, Dr. med. dent., Zielstr. 13, 9050 Appenzell
Prinz Wolfgang, Dr. med. dent., Dorfstr. 17, 9413 Oberegg
Senay Muhtesem, med. dent., Gaiserstr. 11, 9050 Appenzell
Suntev Marjan, Dr. med. dent., Blumenrainweg 2, 9050 Appenzell
Stickel Joachim, Dr. med. dent., Hofwiesweg 5, 9050 Appenzell

Ombudsstelle Alter und Behinderung (OSAB)

Schützenstr. 6, 9000 St.Gallen
www.osab.ch
lic. iur. Susanne Vincenz-Stauffacher

Tel. 071 220 33 73
info@osab.ch

Palliativer Brückendienst, Krebsliga Ostschweiz

Flurhofstr. 7, 9000 St.Gallen
www.ostschweiz.krebsliga.ch

Tel. 071 242 70 00
info@krebssliga-ostschweiz.ch

Pro Infirmis St.Gallen-Appenzell

Schneider Susanne, dipl. Sozialarbeiterin HFS,
Beratungsstelle Pro Infirmis, Marktgasse 10c, 9050 Appenzell

Pro Juventute

Präsident Gruber Luzius, Lehrer, Gadenstatt 14, 9050 Appenzell Meistersrüte
Sekretariat Fritsche-Signer Esther, kfm. Angestellte, Blumenrainstr. 32,
9050 Appenzell

Pro Senectute (Für das Alter)

Präsident Nisple Emil, lic. iur., Rechtsanwalt, Jakob Signer-Str. 5,
9050 Appenzell
Geschäfts- und Beratungsstelle
Ritter Edi, dipl. Sozialberater FH, Marktgasse 10c, 9050 Appenzell

Rettungskolonnen

Obmann Müller Raphael, Unterer Imm 27, 9050 Appenzell

Schweizerisches Rotes Kreuz Kantonalverband beider Appenzell

Präsidentin Hörler Böhi Marlis, Höhi 517, 9044 Wald AR
Geschäftsstelle Stock Andrea, Hintere Oberdorfstr. 6, Postfach 1150, 9102 Herisau

Spitex für Stadt und Land AG

Schwarztorstr. 69, 3000 Bern 14
www.spitexstadtland.ch

Tel. 031 326 61 61, Fax 031 326 61 60
info@spitexstadtland.ch

Spitex-Verein Appenzell I.Rh.

Eggerstandenstr. 2a, 9050 Appenzell
www.spitexai.ch

Tel. 071 788 40 80, Fax 071 788 40 81
info@spitexai.ch

Viehzuchtgemeinschaften und -vereine

Appenzell

Präsident und Verbindungsperson
Inauen Andreas, Gontenstr. 24, 9050 Appenzell

Brülisau

Präsident und Verbindungsperson
Schmid Urban, Pfannenstielstr. 13, 9058 Brülisau

Eggerstanden-Steinegg

Präsident
Brülisauer Hansruedi, a. Grossrat, Neuenalpstr. 39,
9050 Appenzell Eggerstanden

Verbindungsperson
Fuster Jakob, Bilchenstr. 2, 9050 Appenzell Eggerstanden

Enggenhütten

Präsident
Koller Daniel, Enggenhüttenstr. 90, 9050 Appenzell Enggenhütten

Verbindungsperson
Neff Sepp, Grossrat, Höhestr. 2, 9050 Appenzell Enggenhütten

Gonten

Präsident
Fuchs Josef, Lorettoweidli 31, 9108 Gonten

Verbindungsperson
Koch Franz, Rüeeggerstr. 19, 9108 Gonten

Haslen

Präsident und Verbindungsperson
Dörig Markus, Hinterhaslen 35, 9054 Haslen

Hirschberg

Präsident und Verbindungsperson
Grubenmann Anton, Stäggele 3, 9056 Gais AR

Kau

Präsident
Fässler Albert, Kaustr. 140, 9050 Appenzell

Verbindungsperson
Koster Martin, Lehnmatstr. 19, 9050 Appenzell

Lehn

Präsident und Verbindungsperson
Speck Thomas, Hohe Hirschbergstr. 2, 9050 Appenzell Meistersrüte

Oberegg

Präsident
Fürer Max, Rutlenstr. 48, 9413 Oberegg

Verbindungsperson
Bürki Josef Anton, St.Antonstr. 81, 9413 Oberegg

Rapisau

Präsident und Verbindungsperson
Kölbener Martin, Höhestr. 4, 9108 Gontenbad

Schlatt

Präsident und Verbindungsperson
Manser Beat, Leimensteigstr. 33, 9054 Haslen

Schwende

Präsident und Verbindungsperson
Fässler Bruno, Schwendetalstr. 91, 9057 Wasserauen

Volksbibliothek Appenzell

Hauptgasse 4, 9050 Appenzell

www.ai.ch/de/bildung/bibliotheken

www.volksbibliothek-appenzell.ch

Tel. 071 788 96 51

volksbibliothek@ai.ch

Öffnungszeiten

Dienstag 09.30 - 11.30 Uhr und 14.00 - 17.00 Uhr

Mittwoch 14.00 - 17.00 Uhr

Donnerstag 09.30 - 11.30 Uhr und 14.00 - 17.00 Uhr

Freitag 16.30 - 19.30 Uhr

Samstag 09.30 - 11.30 Uhr

Angaben über Nutzungsflächen (in Hektaren, Stand Mai 2018)

Bezirk	Gebäude	Hofraum und Gartenanlagen, humusiert	Wiese	Weide	Streu- e	übrige humusierte Fläche	Reben	Wald	Bahnen Strassen Wege Plätze	Gewässer	Unkult. Gebiet	Total	Prod.	Unprod.
Appenzell	41.83	62.46	946.21	162.34	50.50	1.77	0.01	316.92	92.46	13.19	1.70	1'688.39	1539.21	149.18
Schwende	16.31	27.48	549.33	2041.38	30.51	613.10	0.00	1670.30	66.56	45.20	687.63	5'750.80	4932.10	818.70
Rüte	29.66	42.94	1282.66	969.58	71.85	187.80	0.00	1'151.33	91.60	53.67	200.71	4'082.00	3796.16	375.64
Schlatt-Haslen	13.99	8.56	961.04	236.54	7.62	0.90	0.00	494.34	45.92	22.48	1.10	1'792.49	1709.00	83.49
Gonten	17.01	57.15	997.27	513.50	82.95	1.48	0.00	726.36	57.66	16.79	2.27	2'472.64	2378.71	93.93
Total Inneres Land	121.80	196.59	4736.51	3923.34	243.43	805.05	0.01	4356.25	354.40	151.53	893.41	15786.32	14285.18	1521.14
Oberegg (Äusseres Land)	16.52	27.47	608.41	196.99	4.07	2.06	0.69	547.33	49.92	6.74	0.38	1460.58	1387.02	73.56
Kloster Wommenstein	0.18	0.26				0.02			0.12			0.58 (5837 m ²)	0.28	0.30
Kloster Grimmenstein	0.11	0.15							0.02			0.28 (2'780 m ²)	0.15	0.13
Total AI	138.61	226.47	5344.92	4120.33	247.50	807.13	0.70	4905.58	404.46	158.27	893.79	17247.76	15652.63	1595.13

Gesamtflächen der Bezirke

(Ergebnisse der Grundbuchvermessung, Stand Mai 2018)

Bezirke	Gesamtfläche (ha)	produktive Fläche (ha)	unproduktive Fläche (ha)
Appenzell	1'688.39	1'539.21	149.18
Schwende	5'750.80	4'932.10	818.70
Rüte	4'082.00	3'706.16	375.84
Schlatt-Haslen	1'792.49	1'709.00	83.49
Gonten	2'472.64	2'378.71	93.93
Total Inneres Land	15'786.32	14'265.18	1'521.14
Oberegg	1'460.58	1'387.02	73.56
Kloster	0.58	0.28	0.30
Wonnenstein	(5'837m ²)		
Kloster	0.28	0.15	0.13
Grimmenstein	(2'789m ²)		
Total Appenzell I.Rh.	17'247.76	15'652.63	1'595.13

Winterhilfe

Präsident Eberle Ruedi, Säckelmeister, Kaustr. 3, 9108 Gontenbad
 Kassierin Dobler-Dörig Regina, Schöttlerstr. 28, 9050 Appenzell

Höhenlagen der Pfarrkirchen

(m.ü.M.)

Appenzell	779
Brülisau	924
Eggerstanden	893
Gonten	902
Haslen	741
Oberegg	877
Schlatt	921
Schwende	847
Steinegg	799

Bevölkerungszahlen

Bezirke	Wohnbevölkerung Stand 31. Dezember 2017	Stimmberechtigte Stand 10. Juni 2018
Bezirk Appenzell	5'856	3'858
Bezirk Schwende	2'210	1'539
Bezirk Rüte	3'617	2'618
Bezirk Schlatt-Haslen	1'127	864
Bezirk Gonten	1'462	1'090
Innerer Landesteil	14'272	9'969
Bezirk Oberegg	1'908	1'439
Total Kanton Appenzell I.Rh.	16'180	11'408

Alphabetisches Verzeichnis

Alphabetisches Verzeichnis	97
Altersheim Gontenbad	88
Altersheim Torfnest, Oberegg	28
Amt für Ausländerfragen	32
Amt für Berufsbildung und Berufsberatung	20
Amt für Hochbau und Energie	14
Amt für Informatik	25
Amt für Mittel- und Hochschulen	20
Amt für Pädagogisch-therapeutische Dienste	19
Amt für Raumentwicklung	14
Amt für Wirtschaft	40
Amt für Zivilschutz	34
Amt öffentlicher Verkehr	40
Amtliche Beglaubigungen / Notariat	41
Anwaltskammer	49
Anwaltsprüfungskommission	49
Apostillen und Überbeglaubigungen	12
Appenzeller Kantonalbank	44
Appenzellerland Tourismus AI	88
Arbeitsamt	40
Arbeitsinspektorat AR/AI	40
Arbeitslosenkasse des Kantons Appenzell I.Rh.	45
Asylkommission	30
Aufnahmekommission	23
Aufsichtsbehörde SchKG	47
Aufsichtskommission der Ausgleichskasse	29
Aufsichtskommission der Ausgleichskasse	45
Ausgleichskasse / IV-Stelle des Kantons Appenzell I.Rh.	45
Bankkommission	44
Bankkontrolle	5
Bankrat (Wahlbehörde Grosser Rat)	44
Bau- und Umweltsdepartement	14
Baukommission Inneres Land AI	71
Bauverwaltung Inneres Land AI	71
Beratungs- und Sozialdienst	88
Beratungskommission gemäss Art. 15 des Einführungsgesetzes zur Schweizerischen Strafprozessordnung	35
Beratungspersonen gemäss Art. 15 des Einführungsgesetzes zur Schweizerischen Strafprozessordnung	35
Betreibungsämter	41
Bevölkerungszahlen	96
Bezirk Appenzell	50
Bezirk Gonten	60
Bezirk Oberegg	63
Bezirk Rüte	56
Bezirk Schlatt-Haslen	58
Bezirk Schwende	53
Bezirke	50
Bezirksgericht	48
Bezirksgericht (Gesamtgericht)	48
Bezirksgerichtliche Kommission	48
Bezirksmendleerverwaltungen	82

Bieneninspektor	38
Bundesgericht in Lausanne	2
Bundeskanzlei	2
Bundesrat	1
Bürgerheim Appenzell	28
Bürgerheimkommission	30
Büro des Grossen Rates	3
Datenschutzbeauftragter	35
Dekanat Appenzell	80
Eichamt	33
Eidgenössische Behörden	1
Eidgenössische Schätzungskommission	2
Eingetragene Rechtsanwälte mit Bewilligung zur Berufsausübung	11
Einigungsstelle	42
Einwohnerkontrolle Obereggen	32
Erbschaftsämtler	41
Erbschaftsbehörde äusserer Landesteil	42
Erbschaftsbehörde innerer Landesteil	42
Erziehungsdepartement	19
Evangelisch-Reformierte Kirchgemeinde Appenzell	81
Fachkommission Denkmalpflege	22
Fachkommission Heimatschutz	16
Feuerschaugemeinde Appenzell	70
Feuerversicherungsgesellschaft	88
Feuerwehrkommission	35
Finanzdepartement	25
Finanzkontrolle	25
Fischereiprüfungskommission	16
Genossenschaft Betreutes Wohnen Appenzell	88
Gerichtsbehörden	46
Gerichtskanzlei	46
Gesetzliches Schiedsgericht	47
Gesundheits- und Sozialdepartement	28
Gesundheitsamt	28
Gesundheitsberufe	88
Grenzkommision	42
Grosser Rat	3
Grundbuchämter	41
Grundstückschätzungskommission für landwirtschaftliche Grundstücke	26
Grundstückschätzungskommission für nicht landwirtschaftliche Grundstücke	26
Gymnasium Appenzell	20
Handelsregisteramt	40
Heimkommission Torfnest	30
Herausgabekommission «Innerhoder Schriften»	22
Höhenlagen der Pfarrkirchen (m.ü.M.)	96
Holzcorporationen	82
HTHC High Tech Home Care AG	90
Informatikstrategiekommision	26
Interkantonales Labor (AR, AI, SH)	28
Jagdkommision	16
Jagdprüfungskommission	16
Jugendanwaltschaft	35
Jugendgericht	48
Jugendkommision	24
Justiz-, Polizei- und Militärdepartement	32

Kantonale Behörden.....	3
Kantonale Fischereikommission	17
Kantonale Schiesskommission	36
Kantonaler Führungsstab	35
Kantonales Anwaltsregister.....	49
Kantonales Spital und Pflegezentrum Appenzell	28
Kantonsapotheker	28
Kantonsarzt	28
Kantonsbibliothek.....	11
Kantonsgesicht	46
Kantonspolizei.....	32
Kapell- und Bildstockverwaltungen	86
Kapell- und Bildstockverwaltungen (im Eigentum des Kantons).....	23
Kinderspitex Ostschweiz	90
Kindes- und Erwachsenenschutzbehörde (KESB).....	29
Kirchbehörden	79
Kirchenrat der Kath. Kirchgemeinde Appenzell	79
Kirchenrat der Kath. Kirchgemeinde Brülisau	79
Kirchenrat der Kath. Kirchgemeinde Eggerstanden.....	79
Kirchenrat der Kath. Kirchgemeinde Gonten	79
Kirchenrat der Kath. Kirchgemeinde Haslen-Stein.....	80
Kirchenrat der Kath. Kirchgemeinde Oberegg-Reute	80
Kirchenrat der Kath. Kirchgemeinde Schwende	80
Kirchenvorsteherschaft der Evangelisch-Reformierten Kirchgemeinde Appenzell	79
Kommission für allgemeine Beschwerden	47
Kommission für Beschwerden in gerichtlichen Personalfragen	47
Kommission für Entscheide in Strafsachen.....	47
Kommission für Erwachsenenbildung	23
Kommission für Gesundheitsförderung.....	30
Kommission für öffentliche Bauten, Verkehr, Energie, Raumplanung, Umwelt	5
Kommission für Recht und Sicherheit	6
Kommission für Soziales, Gesundheit, Erziehung, Bildung	5
Kommission für Wirtschaft	5
Kommissionen Grosser Rat	5
Kommunikationsstelle	11
Konkursamt	41
Korporationsbehörden.....	82
Korporationsgüter.....	84
Kreiskommando und Wehrpflichtersatzverwaltung	34
Kulturamt	20
Kur- und Verkehrsverein Oberegg	90
Land- und Forstwirtschaftsdepartement.....	37
Landammannamt	11
Landesarchiv	11
Landesbauamt.....	14
Landesbuchhaltung	25
Landesgeistlichkeit, Seelsorge und Ordenspersonen.....	80
Landeshauptmannamt	37
Landesschulkommission	22
Landwirtschaftsamt	37
Lehrpersonen	21
Lenkungsgruppe Neue Regionalpolitik	42
Lungenliga St.Gallen-Appenzell.....	90
Maturitätskommission.....	23
Medizinalpersonen	90

Meliorationsamt	37
Nationalrat	1
Nomenklaturkommission	17
Notariatsregister	11
Oberforstamt.....	37
Öffentlich-rechtliche Anstalten.....	44
Ombudsstelle Alter und Behinderung (OSAB)	92
Palliativer Brückendienst, Krebsliga Ostschweiz.....	92
Personalamt.....	25
Pfarreien und Filiationen.....	80
Pro Infirmis St.Gallen-Appenzell.....	92
Pro Juventute	92
Pro Senectute (Für das Alter).....	92
Ratskanzlei	11
Rechtsdienst / Sekretariat Mieterschlichtungsstelle	11
Regionales Arbeitsvermittlungszentrum (RAV)	40
Rettungskolonne.....	92
Rhoden	85
Schatzungsamt.....	25
Schlichtungsstelle für Mietverhältnisse.....	13
Schlichtungsstelle Gleichstellung von Frau und Mann	42
Schulbehörden und Lehrerschaft	72
Schulgemeinde Appenzell	72
Schulgemeinde Brülisau	73
Schulgemeinde Eggerstanden	74
Schulgemeinde Gonten	74
Schulgemeinde Haslen.....	75
Schulgemeinde Meistersrüte	76
Schulgemeinde Schlatt.....	77
Schulgemeinde Schwende	77
Schulgemeinde Steinegg.....	78
Schulverwaltung Oberegg	76
Schweizerisches Rotes Kreuz Kantonalverband beider Appenzell	92
Signalisationskommission	36
Sozialamt.....	29
Spitalrat.....	30
Spitex für Stadt und Land AG	92
Spitex-Verein Appenzell I.Rh.....	92
Sportamt	20
Sportkommission	22
Staatsanwaltschaft	34
Staatswirtschaftliche Kommission	5
Ständerat	1
Standeskommission und kantonale Verwaltung.....	7
Steuerverwaltung.....	25
Stiftung Landammann Dr. Albert Broger	13
Stiftung Pro Innerrhoden	13
Stiftungsaufsicht	40
Stiftungsrat Innerrhoder Kunststiftung	22
Stipendienstelle	20
Strassenverkehrsamt.....	33
Tripartite Kommission.....	42
Verkehrserziehungskommission Appenzell I.Rh.	36
Vermessungsamt.....	37
Vermittlerämter	48

Verschiedenes.....	88
Verwaltungskommission der kantonalen Versicherungskasse (2015-2018).....	26
Verwaltungspolizei	32
Veterinäramt.....	38
Viehzuchtgemeinschaften und -vereine	93
Volksbibliothek Appenzell	94
Volksschulamt	19
Volkswirtschaftsdepartement	40
Weibeldienst und Materialzentrale	11
Werkhof Bleiche	14
Wildschaden- und Hegekommission.....	17
Winterhilfe	96
Wirtschaftsförderungskommission	42
Zentralmendlekommission	82
Zivil- und Strafgericht	46
Zivilstandsamt Appenzell	34
Zivilstandsamt Oberegg	34
Zwangsmassnahmengericht	48