



Kanton Appenzell I.Rh.
Bezirk Oberegg

Projektverfasser:
EVU-Beratung AG
Rietlistrasse 5
9403 Goldach

Auftraggeber:
Appenzeller Wind AG
Wiesstrasse 13
9413 Oberegg

Grundeigentümer:
Rhode Kornberg
Hans Sonderegger
Baumert 3
9450 Altstätten

WINDPROJEKT OBEREGG AI

2 x Enercon E-126 EP4
Koordinaten

	x	y	z
T1	2'757'344	1'252'243	1109 m ü M
T2	2'757'070	1'252'554	1110 m ü M

Machbarkeitsstudie zur Stromabnahme durch Verteilnetzbetreiber und bauliche Massnahmen

Der Gesuchsteller: Appenzeller Wind AG

Der Grundeigentümer
Parz. 547: Rhode Kornberg
Hans Sonderegger

Der Projektverfasser: ing



EVU-Beratung AG
9403 Goldach, 9326 Horn, Telefon 071 841 30 50
info@evu-beratung.ch, www.ev-u-beratung.ch

Elektra Oberegg

20kV Kabel TS Haggen-Windkraftwerk 1
Projektplan

Plangröße 297x770	Gezeichnet Geändert	07.02.2017/Mg
Massstab 1:1000	Geändert	
212956/2.3		

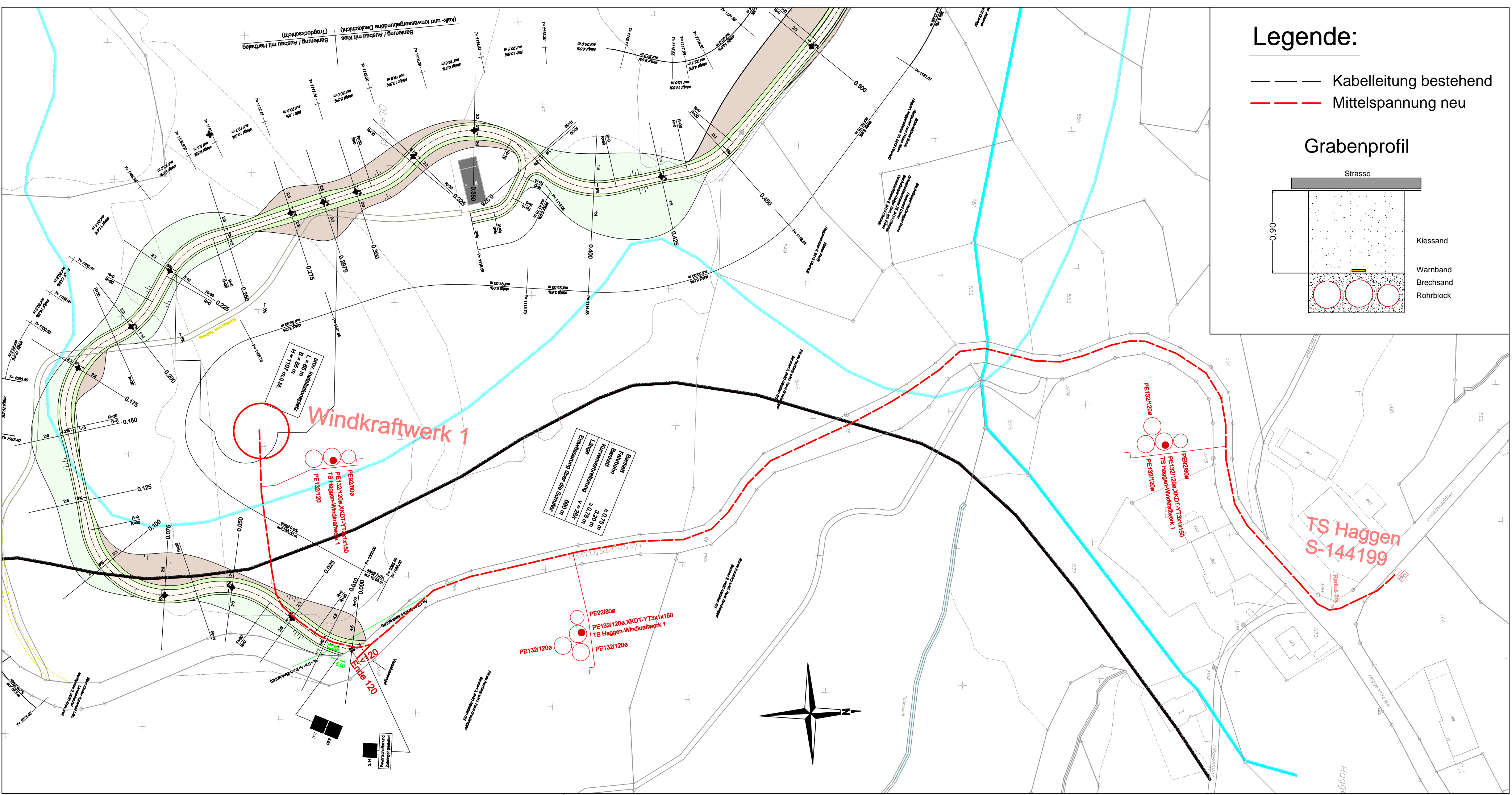

Legende:

— — — Kabelleitung bestehend
 --- --- Mittelspannung neu

