

# Käferfallennetz 2019

## Appenzell Innerrhoden

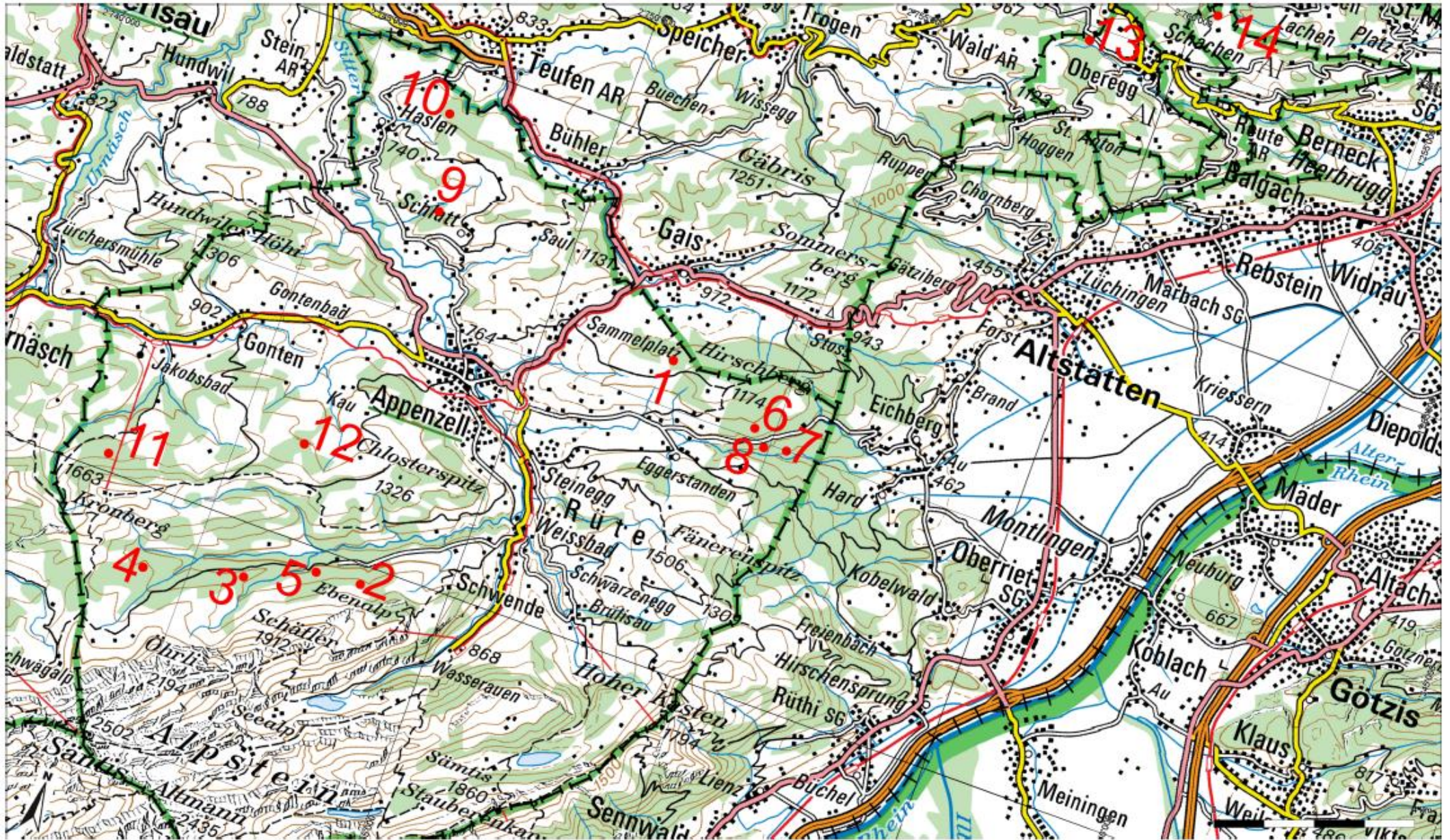



# Wöchentliche Käferfangzahlen 2019

(teilweise hochgerechnet)

	Falle 1 Oberer Hirschberg	Falle 2 Käsbach	Falle 3 Berneregg	Falle 4 Herz	Falle 5 Breitfeld	Falle 6 Krätzern	Falle 7 Moosplatz	Falle 8 Kessler	Falle 9 Lankerholz	Falle 10 Xanders- haus	Falle 11 Buchwald	Falle 12 Schneppen- berg	Falle 13 Hasen- winkel	Falle 14 Torfnest	Durchschnitt	Total
26.04.2019	544	88	18	180	350	778	2'333	2'100	933	467	39	39	778	2'100	768	10'746
03.05.2019	20	6	23	81	25	100	400	300	100	30	10	-	7	50	82	1'152
10.05.2019	3	-	-	-	-	-	7	5	5	-	3	-	1	1	2	25
17.05.2019	-	-	-	-	-	10	9	15	-	-	-	-	-	-	2	34
24.05.2019	20	1	400	2	12	390	1'584	880	130	200	10	5	92	499	302	4'225
31.05.2019	547	10	600	16	230	500	1'000	900	900	300	300	145	5'460	6'300	1'229	17'208
07.06.2019	8'300	3'200	4'000	4'200	4'900	2'700	5'500	4'300	3'500	5'800	5'900	2'200	3'740	4'050	4'449	62'290
14.06.2019	800	200	400	400	500	600	800	800	900	1'100	527	400	500	700	616	8'627
21.06.2019	2'600	1'350	1'500	2'000	1'850	2'800	3'990	3'710	5'100	3'800	1'700	2'100	3'430	7'980	3'136	43'910
28.06.2019	4'400	4'400	3'200	5'300	2'500	2'300	2'410	3'490	6'500	3'400	3'700	2'200	4'170	10'020	4'142	57'990
05.07.2019	2'400	3'900	3'700	4'600	4'200	2'600	900	3'300	4'500	3'600	3'300	4'100	2'600	5'200	3'493	48'900
12.07.2019	300	1'400	1'200	800	2'800	1'000	500	1'200	1'200	800	1'300	900	2'400	3'100	1'350	18'900
19.07.2019	400	400	600	800	1'900	600	900	1'200	1'900	2'200	1'100	1'100	1'300	2'400	1'200	16'800
26.07.2019	-	-	-	-	-	-	-	-	-	-	-	-	-	-	-	-
02.08.2019	-	-	-	-	-	-	-	-	-	-	-	-	-	-	-	-
09.08.2019	-	-	-	-	-	-	-	-	-	-	-	-	-	-	-	-
16.08.2019	-	-	-	-	-	-	-	-	-	-	-	-	-	-	-	-
23.08.2019	-	-	-	-	-	-	-	-	-	-	-	-	-	-	-	-
30.08.2019	-	-	-	-	-	-	-	-	-	-	-	-	-	-	-	-
06.09.2019	-	-	-	-	-	-	-	-	-	-	-	-	-	-	-	-
13.09.2019	-	-	-	-	-	-	-	-	-	-	-	-	-	-	-	-
<b>Summe</b>	<b>20'334</b>	<b>14'954</b>	<b>15'641</b>	<b>18'379</b>	<b>19'267</b>	<b>14'378</b>	<b>20'333</b>	<b>22'200</b>	<b>25'668</b>	<b>21'697</b>	<b>17'889</b>	<b>13'189</b>	<b>24'478</b>	<b>42'400</b>	<b>20'772</b>	<b>290'807</b>
Falle gestellt am	17.04.2019	18.04.2019	18.04.2019	02.05.2019	18.04.2019	17.04.2019	17.04.2019	17.04.2019	17.04.2019	17.04.2019	17.04.2019	17.04.2019	17.04.2019	17.04.2019		
Bezirk	Appenzell	Schw ende	Schw ende	Schw ende	Schw ende	Rüte	Rüte	Rüte	Schlatt-Haslen	Schlatt-Haslen	Gonten	Gonten	Oberegg	Oberegg		
Höhe über Meer	1030 m	1125 m	1145 m	1250 m	1040 m	960 m	715 m	820 m	840 m	860 m	1160 m	1115 m	950 m	790 m		
Exposition	NW	N	SO	W	N	S	SO	S	W	NW	N	N	eben	NO		
	<b>&lt; 500</b>	<b>Das ist noch normal.</b>														
	<b>500 - 2'500</b>	<b>Nächste Woche werde ich meine Fichten anschauen.</b>														
	<b>2'500 - 5'000</b>	<b>Jetzt muss ich in meinem Wald beide Augen offen halten.</b>														
	<b>&gt; 5'000</b>	<b>Eine regelmässige Kontrolle meiner Fichtenbestände ist jetzt zwingend.</b>														

# Käferzahlen 2019

(teilweise hochgerechnet)

Anzahl Käfer

10'000  
9'000  
8'000  
7'000  
6'000  
5'000  
4'000  
3'000  
2'000  
1'000  
-

- Falle 1 Oberer Hirschberg
- Falle 2 Käsbach
- Falle 3 Berneregg
- Falle 4 Herz
- Falle 5 Breitfeld
- Falle 6 Krätzern
- Falle 7 Moosplatz
- Falle 8 Kessler
- Falle 9 Lankerholz
- Falle 10 Xanders-haus
- Falle 11 Buchwald
- Falle 12 Schneggen-berg
- Falle 13 Hasen-winkel
- Falle 14 Torfnest
- Durchschnitt

26.04.2019 03.05.2019 10.05.2019 17.05.2019 24.05.2019 31.05.2019 07.06.2019 14.06.2019 21.06.2019 28.06.2019 05.07.2019 12.07.2019 19.07.2019 26.07.2019 02.08.2019 09.08.2019 16.08.2019 23.08.2019 30.08.2019 06.09.2019 13.09.2019

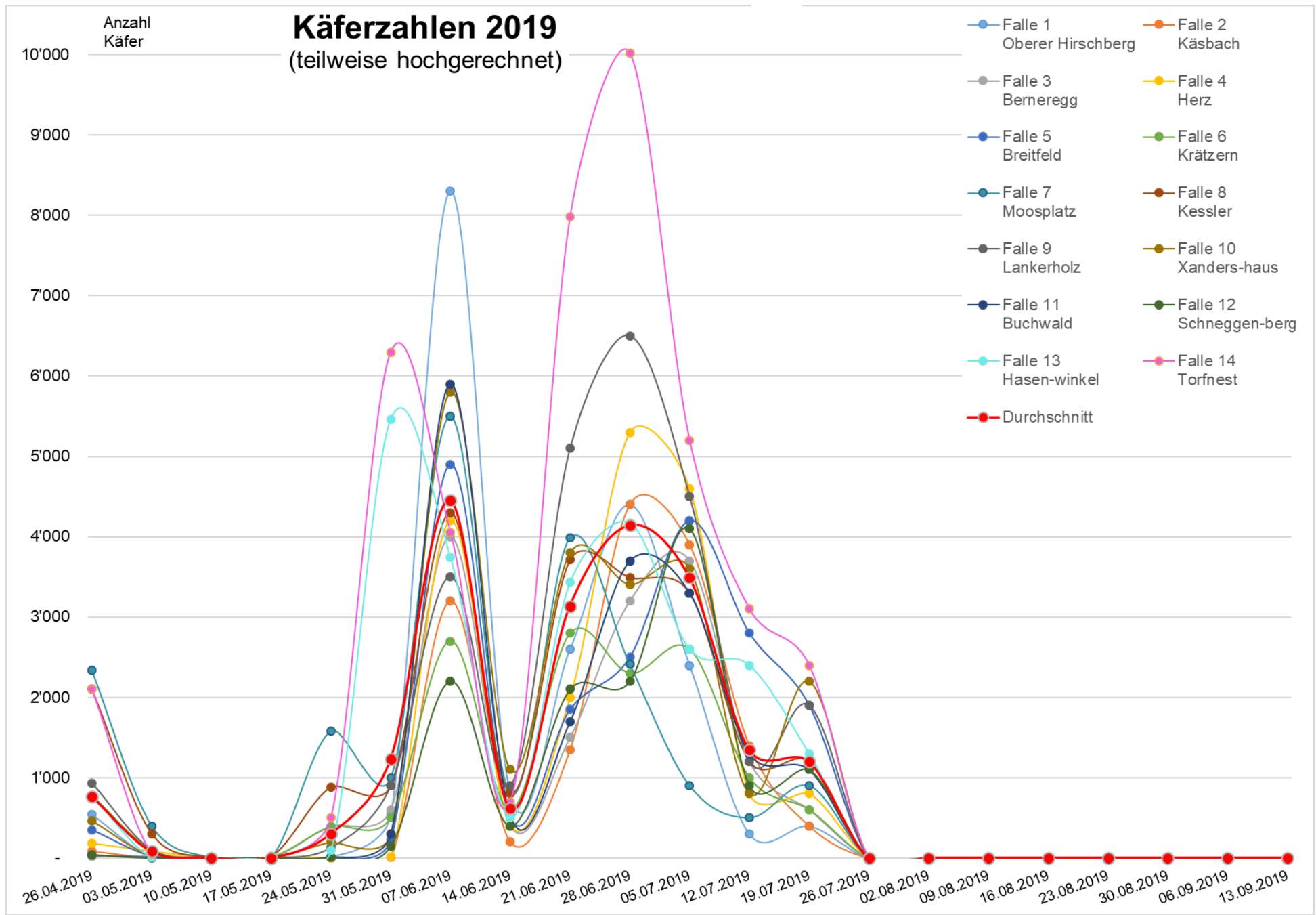

Käferfangzahlen pro Woche  
in allen 14 Fallen

### Vergleich 2019 mit 2018

