

Käferfallennetz 2019 Appenzell Innerrhoden

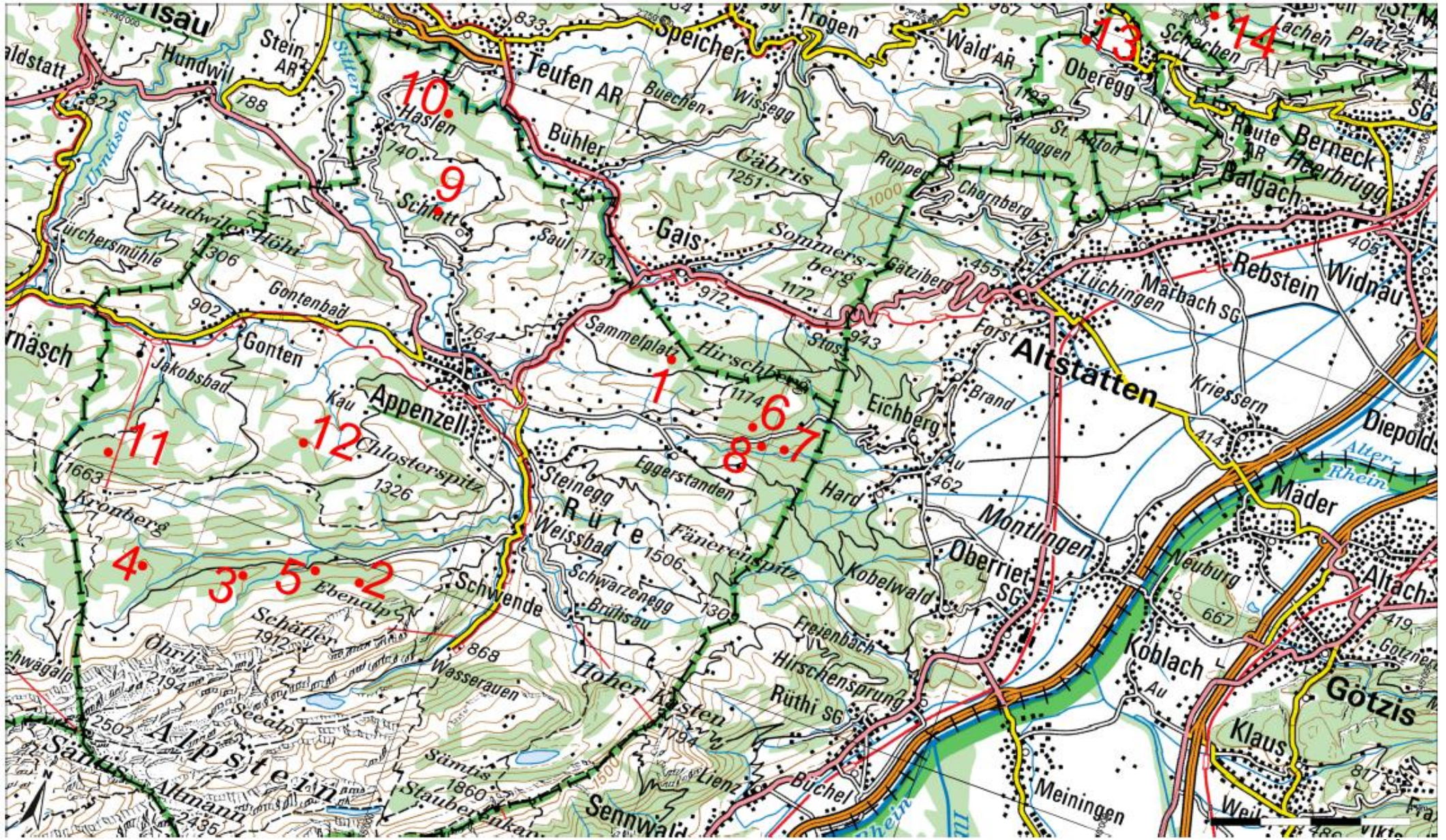

Wöchentliche Käferfangzahlen 2019

(teilweise hochgerechnet)

	Falle 1 Oberer Hirschberg	Falle 2 Käsbach	Falle 3 Berneregg	Falle 4 Herz	Falle 5 Breitfeld	Falle 6 Krätzern	Falle 7 Moosplatz	Falle 8 Kessler	Falle 9 Lankerholz	Falle 10 Xanders- haus	Falle 11 Buchwald	Falle 12 Schneppen- berg	Falle 13 Hasen- winkel	Falle 14 Torfnest	Durchschnitt	Total
26.04.2019	544	88	18	180	350	778	2'333	2'100	933	467	39	39	778	2'100	768	10'746
03.05.2019	20	6	23	81	25	100	400	300	100	30	10	-	7	50	82	1'152
10.05.2019	3	-	-	-	-	-	7	5	5	-	3	-	1	1	2	25
17.05.2019	-	-	-	-	-	10	9	15	-	-	-	-	-	-	2	34
24.05.2019	20	1	400	2	12	390	1'584	880	130	200	10	5	92	499	302	4'225
31.05.2019	547	10	600	16	230	500	1'000	900	900	300	300	145	5'460	6'300	1'229	17'208
07.06.2019	8'300	3'200	4'000	4'200	4'900	2'700	5'500	4'300	3'500	5'800	5'900	2'200	3'740	4'050	4'449	62'290
14.06.2019	800	200	400	400	500	600	800	800	900	1'100	527	400	500	700	616	8'627
21.06.2019	2'600	1'350	1'500	2'000	1'850	2'800	3'990	3'710	5'100	3'800	1'700	2'100	3'430	7'980	3'136	43'910
28.06.2019	4'400	4'400	3'200	5'300	2'500	2'300	2'410	3'490	6'500	3'400	3'700	2'200	4'170	10'020	4'142	57'990
05.07.2019	2'400	3'900	3'700	4'600	4'200	2'600	900	3'300	4'500	3'600	3'300	4'100	2'600	5'200	3'493	48'900
12.07.2019	300	1'400	1'200	800	2'800	1'000	500	1'200	1'200	800	1'300	900	2'400	3'100	1'350	18'900
19.07.2019	400	400	600	800	1'900	600	900	1'200	1'900	2'200	1'100	1'100	1'300	2'400	1'200	16'800
26.07.2019	3'700	10'800	6'000	15'400	12'100	4'400	1'500	4'700	4'700	5'900	14'000	5'500	4'000	3'400	6'864	96'100
02.08.2019	420	1'100	1'200	1'900	500	980	700	2'100	3'080	4'480	3'360	3'640	1'120	980	1'826	25'560
09.08.2019	80	900	850	2'900	450	320	200	300	2'620	1'520	240	860	1'080	220	896	12'540
16.08.2019	-	-	-	-	-	-	-	-	-	-	-	-	-	-	-	-
23.08.2019	-	-	-	-	-	-	-	-	-	-	-	-	-	-	-	-
30.08.2019	-	-	-	-	-	-	-	-	-	-	-	-	-	-	-	-
06.09.2019	-	-	-	-	-	-	-	-	-	-	-	-	-	-	-	-
13.09.2019	-	-	-	-	-	-	-	-	-	-	-	-	-	-	-	-
Summe	24'534	27'754	23'691	38'579	32'317	20'078	22'733	29'300	36'068	33'597	35'489	23'189	30'678	47'000	30'358	425'007
Falle gestellt am	17.04.2019	18.04.2019	18.04.2019	02.05.2019	18.04.2019	17.04.2019	17.04.2019	17.04.2019	17.04.2019	17.04.2019	17.04.2019	17.04.2019	17.04.2019	17.04.2019		
Bezirk	Appenzell	Schwende	Schwende	Schwende	Schwende	Rüte	Rüte	Rüte	Schlatt-Haslen	Schlatt-Haslen	Gonten	Gonten	Oberegg	Oberegg		
Höhe über Meer	1030 m	1125 m	1145 m	1250 m	1040 m	960 m	715 m	820 m	840 m	860 m	1160 m	1115 m	950 m	790 m		
Exposition	NW	N	SO	W	N	S	SO	S	W	NW	N	N	eben	NO		
	< 500	Das ist noch normal.														
	500 - 2'500	Nächste Woche werde ich meine Fichten anschauen.														
	2'500 - 5'000	Jetzt muss ich in meinem Wald beide Augen offen halten.														
	> 5'000	Eine regelmäßige Kontrolle meiner Fichtenbestände ist jetzt zwingend.														

Käferfangzahlen pro Woche
in allen 14 Fallen

Vergleich 2019 mit 2018

- 2018
- 2019

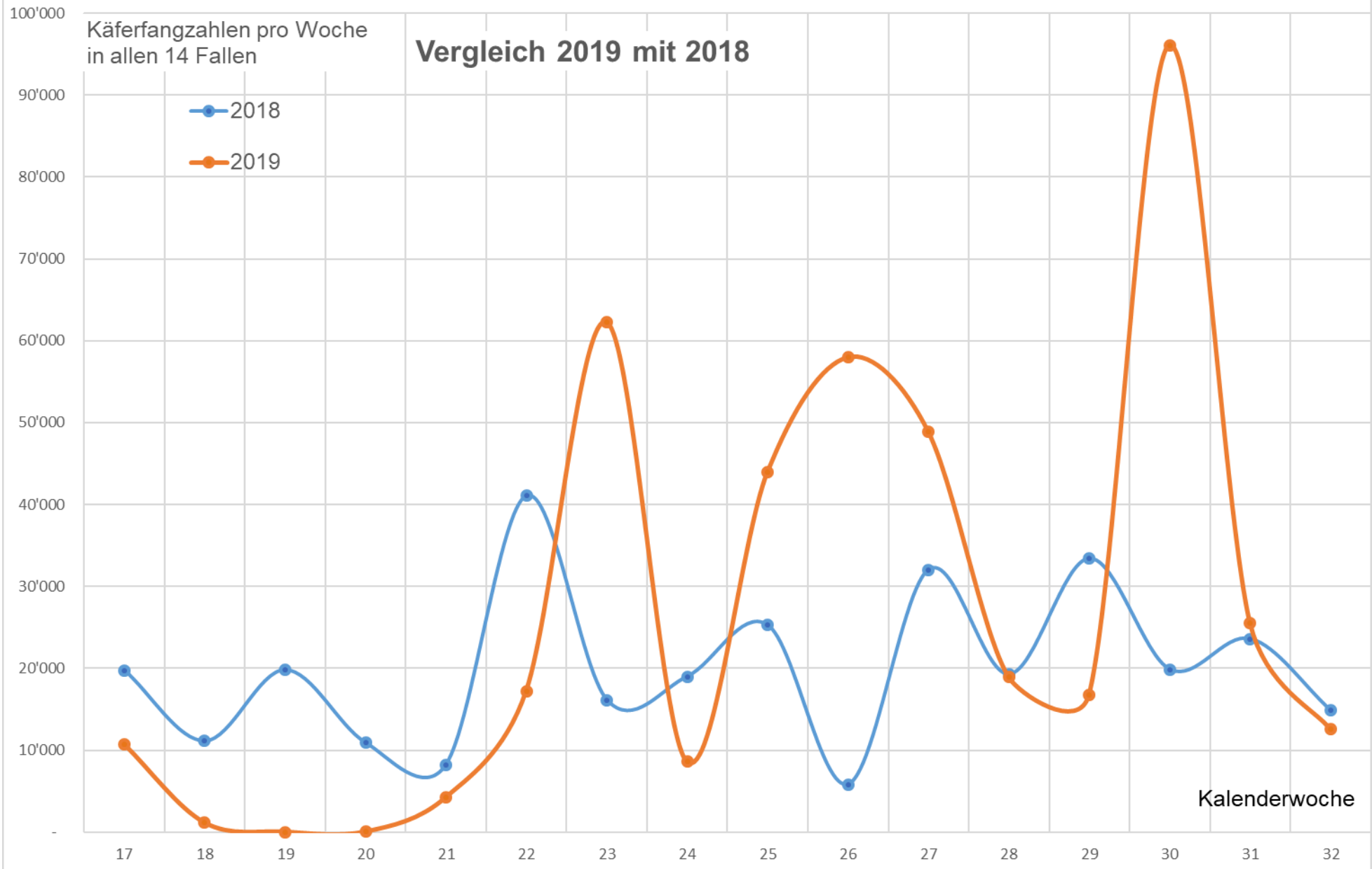

Kalenderwoche